

Mediana - Agregado	Expectativas de Mercado							
	jan/05				fev/05			
	Há 4 semanas	Há 1 semana	Hoje	Comportamento semanal*	Há 4 semanas	Há 1 semana	Hoje	Comportamento semanal*
IPCA (%)	0,60	0,60	0,60	= (1)	0,57	0,65	0,65	= (1)
IGP-DI (%)	0,65	0,50	-		0,51	0,50	0,49	▼ (1)
IGP-M (%)	0,70	-	-		0,55	0,50	0,46	▼ (1)
IPC-Fipe (%)	0,57	0,61	-		0,35	0,40	0,40	= (3)
Taxa de câmbio - fim de período (R\$/US\$)	2,73	2,70	-		2,76	2,72	2,65	▼ (7)
Meta Taxa Selic (% a.a.)	18,25	-	-		18,25	18,50	18,75	▲ (2)

* comportamento dos indicadores desde o último Relatório de Mercado; os valores entre parênteses expressam o número de semanas em que vem ocorrendo o último comportamento (▲ aumento, ▼ diminuição ou = estabilidade)

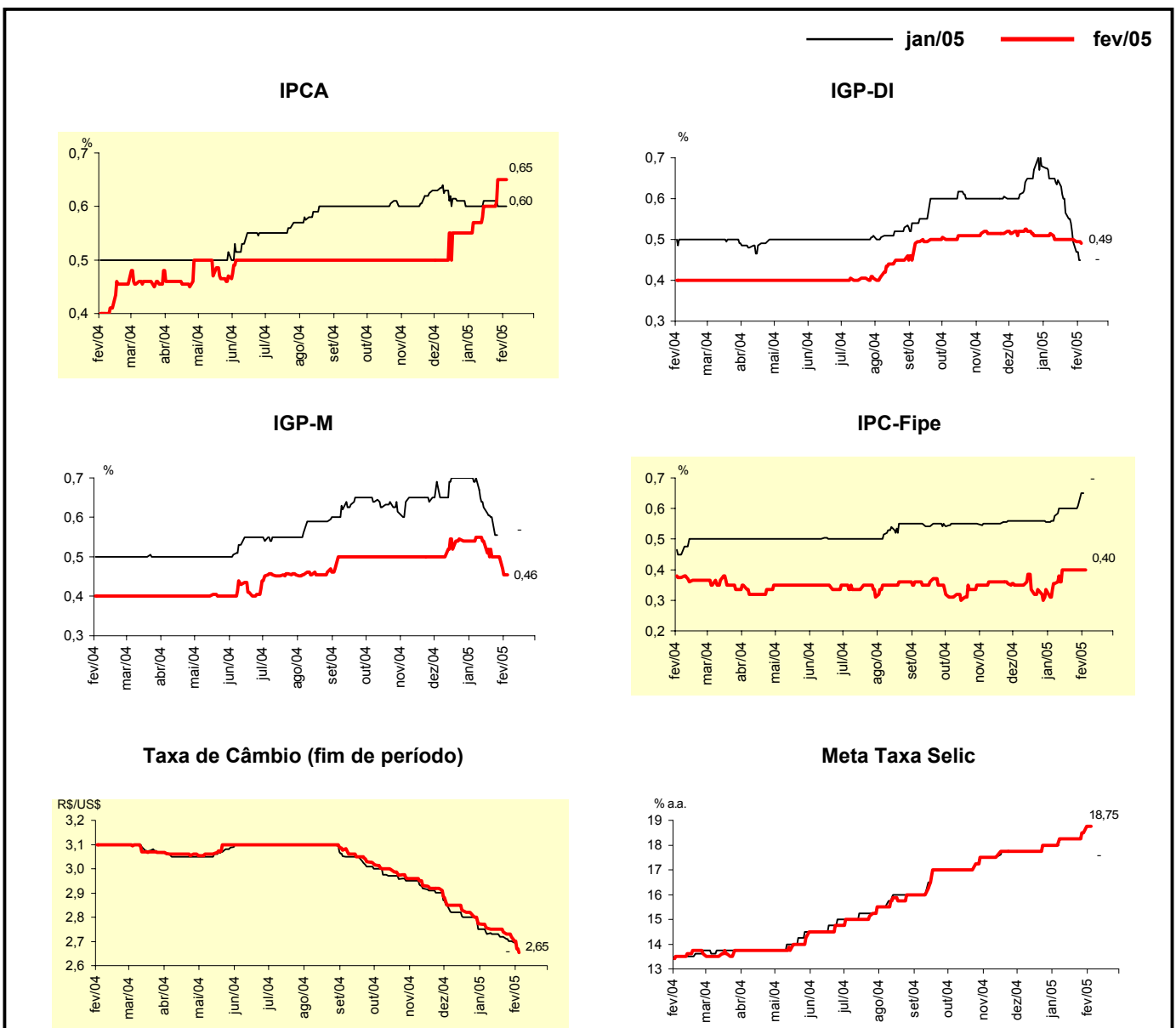

Mediana - Agregado	Expectativas de Mercado							
	2005				2006			
	Há 4 semanas	Há 1 semana	Hoje	Comportamento semanal*	Há 4 semanas	Há 1 semana	Hoje	Comportamento semanal*
IPCA (%)	5,67	5,74	5,75	▲ (2)	5,00	5,00	5,00	▬ (38)
IGP-DI (%)	6,46	6,39	6,19	▼ (1)	5,50	5,50	5,50	▬ (9)
IGP-M (%)	6,53	6,20	6,21	▲ (1)	5,50	5,50	5,50	▬ (6)
IPC-Fipe (%)	5,33	5,47	5,39	▼ (1)	4,60	4,75	4,78	▲ (2)
Taxa de câmbio - fim de período (R\$/US\$)	2,95	2,90	2,87	▼ (1)	3,10	3,09	3,00	▼ (1)
Taxa de câmbio - média do período (R\$/US\$)	2,86	2,80	2,76	▼ (6)	3,05	3,02	2,95	▼ (3)
Meta Taxa Selic - fim de período (% a.a.)	16,00	16,50	16,75	▲ (2)	14,38	14,50	15,00	▲ (1)
Meta Taxa Selic - média do período (% a.a.)	17,31	17,64	18,25	▲ (6)	14,78	15,25	15,50	▲ (8)
Dívida Líquida do Setor Público (% do PIB)	51,80	51,40	51,40	▬ (1)	50,20	49,95	49,90	▼ (2)
PIB (% de crescimento)	3,60	3,70	3,70	▬ (2)	4,00	4,00	4,00	▬ (2)
Produção Industrial (% de crescimento)	4,50	4,63	4,65	▲ (2)	4,25	4,20	4,50	▲ (1)
Conta Corrente (US\$ bilhões)	3,00	3,00	3,00	▬ (6)	0,00	-0,14	0,00	▲ (1)
Balança Comercial (US\$ bilhões)	26,10	26,50	26,49	▼ (1)	23,55	24,00	24,18	▲ (2)
Invest. Estrangeiro Direto (US\$ bilhões)	13,00	13,00	14,00	▲ (1)	15,00	15,00	15,00	▬ (5)
Preços Administrados (%)	7,00	7,02	7,00	▼ (1)	6,00	6,00	6,00	▬ (9)

* comportamento dos indicadores desde o último Relatório de Mercado; os valores entre parênteses expressam o número de semanas em que vem ocorrendo o último comportamento (▲ aumento, ▼ diminuição ou = estabilidade)

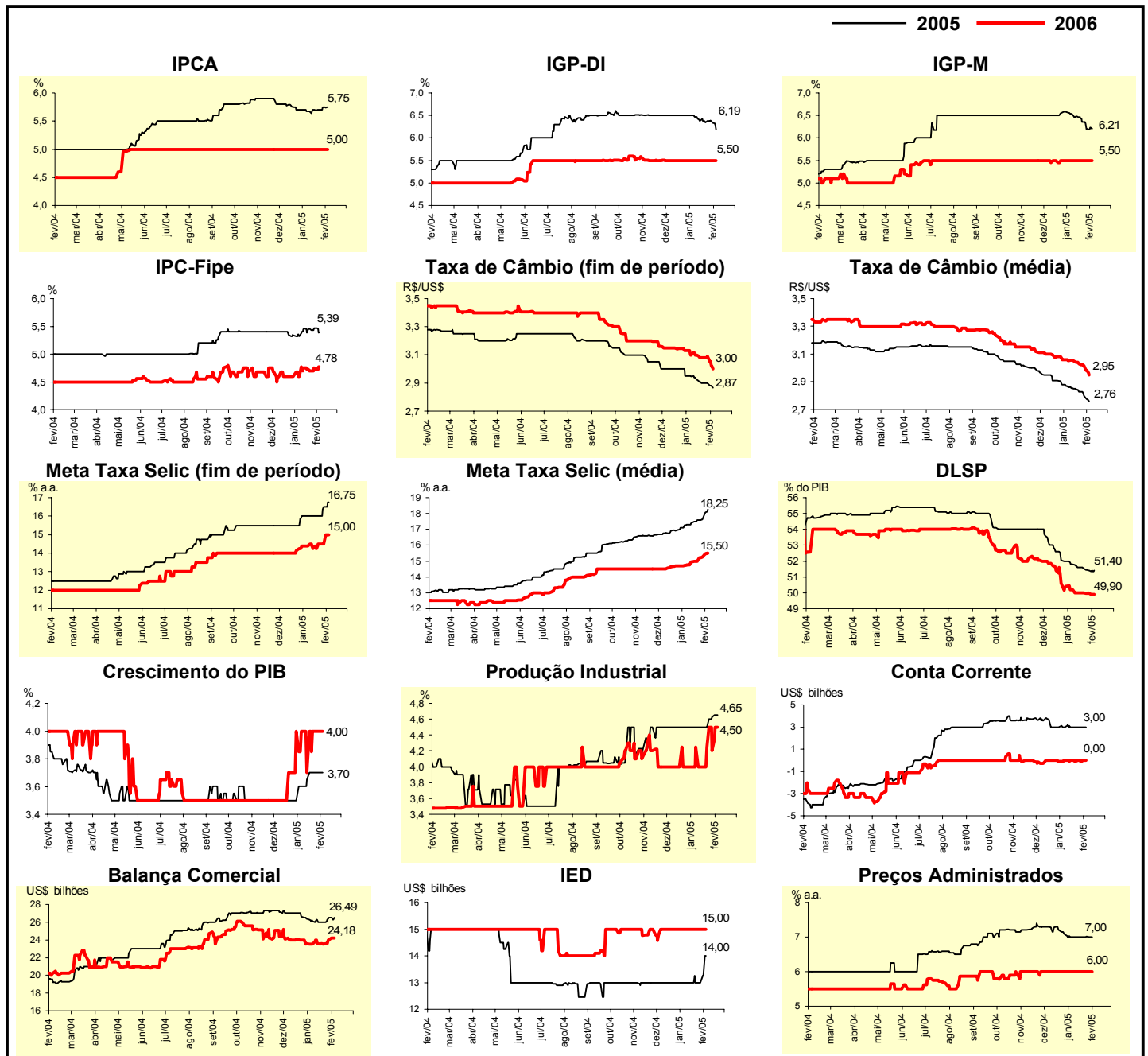

Mediana - Top 5 - Curto Prazo	Expectativas de Mercado							
	jan/05				fev/05			
	Há 4 semanas	Há 1 semana	Hoje	Comportamento semanal*	Há 4 semanas	Há 1 semana	Hoje	Comportamento semanal*
IPCA (%)	0,60	0,60	0,59	▼ (2)	0,61	0,70	0,70	= (1)
IGP-DI (%)	0,67	0,40	-		0,50	0,42	0,42	= (2)
IGP-M (%)	0,73	-	-		0,65	0,37	0,37	= (1)
Taxa de câmbio - fim de período (R\$/US\$)	2,70	2,70	-		2,72	2,71	2,65	▼ (1)
Meta Taxa Selic (% a.a.)	18,00	-	-		18,00	18,75	18,75	= (1)

* comportamento dos indicadores desde o último Relatório de Mercado; os valores entre parênteses expressam o número de semanas em que vem ocorrendo o último comportamento (▲ aumento, ▼ diminuição ou = estabilidade)

CURTO PRAZO

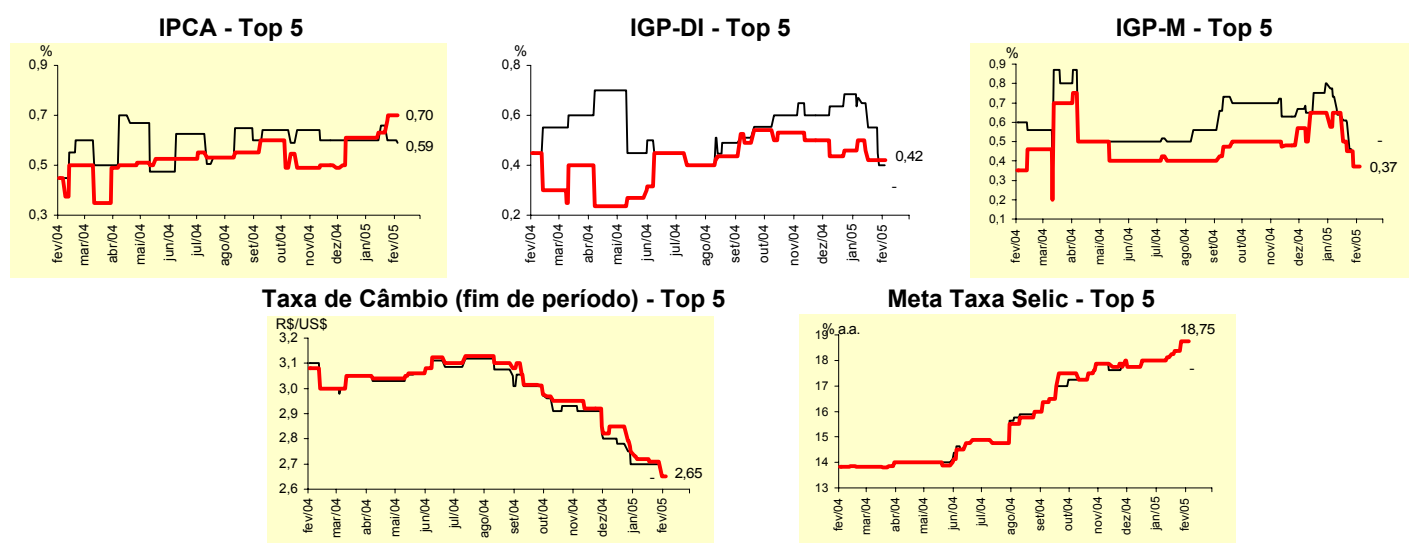

Mediana - Top 5	Expectativas de Mercado							
	2005				2006			
	Há 4 semanas	Há 1 semana	Hoje	Comportamento semanal*	Há 4 semanas	Há 1 semana	Hoje	Comportamento semanal*
Curto Prazo								
IPCA (%)	5,80	6,13	6,13	= (2)	5,00	5,00	5,00	= (21)
IGP-DI (%)	6,34	5,83	5,76	▼ (3)	5,50	5,55	5,55	= (2)
IGP-M (%)	6,59	6,14	6,06	▼ (1)	5,50	5,37	5,56	▲ (2)
Taxa de câmbio - fim de período (R\$/US\$)	2,90	2,85	2,85	= (3)	3,10	3,00	3,00	= (3)
Meta Taxa Selic - fim de período (% a.a.)	15,50	16,25	16,50	▲ (4)	14,50	14,75	14,75	= (2)
Médio Prazo								
IPCA (%)	5,64	5,64	5,80	▲ (1)	5,00	5,25	5,25	= (2)
IGP-DI (%)	6,37	6,42	6,19	▼ (1)	5,25	5,00	5,00	= (2)
IGP-M (%)	6,79	6,49	6,12	▼ (3)	5,00	6,23	6,23	= (1)
Taxa de câmbio - fim de período (R\$/US\$)	2,90	2,85	2,85	= (2)	3,00	3,00	3,00	= (1)
Meta Taxa Selic - fim de período (% a.a.)	16,75	16,50	17,00	▲ (2)	14,75	14,00	14,00	= (2)

* comportamento dos indicadores desde o último Relatório de Mercado; os valores entre parênteses expressam o número de semanas em que vem ocorrendo o último comportamento (▲ aumento, ▼ diminuição ou = estabilidade)

Média - Top 5 - Curto Prazo	Expectativas de Mercado							
	jan/05				fev/05			
	Há 4 semanas	Há 1 semana	Hoje	Comportamento semanal*	Há 4 semanas	Há 1 semana	Hoje	Comportamento semanal*
IPCA (%)	0,62	0,60	0,59	▼ (2)	0,59	0,68	0,69	▲ (2)
IGP-DI (%)	0,65	0,46	-		0,44	0,42	0,42	= (1)
IGP-M (%)	0,71	-	-		0,59	0,36	0,37	▲ (1)
Taxa de câmbio - fim de período (R\$/US\$)	2,70	2,70	-		2,73	2,70	2,64	▼ (3)
Meta Taxa Selic (% a.a.)	18,00	-	-		18,08	18,54	18,75	▲ (4)

* comportamento dos indicadores desde o último Relatório de Mercado; os valores entre parênteses expressam o número de semanas em que vem ocorrendo o último comportamento (▲ aumento, ▼ diminuição ou = estabilidade)

CURTO PRAZO

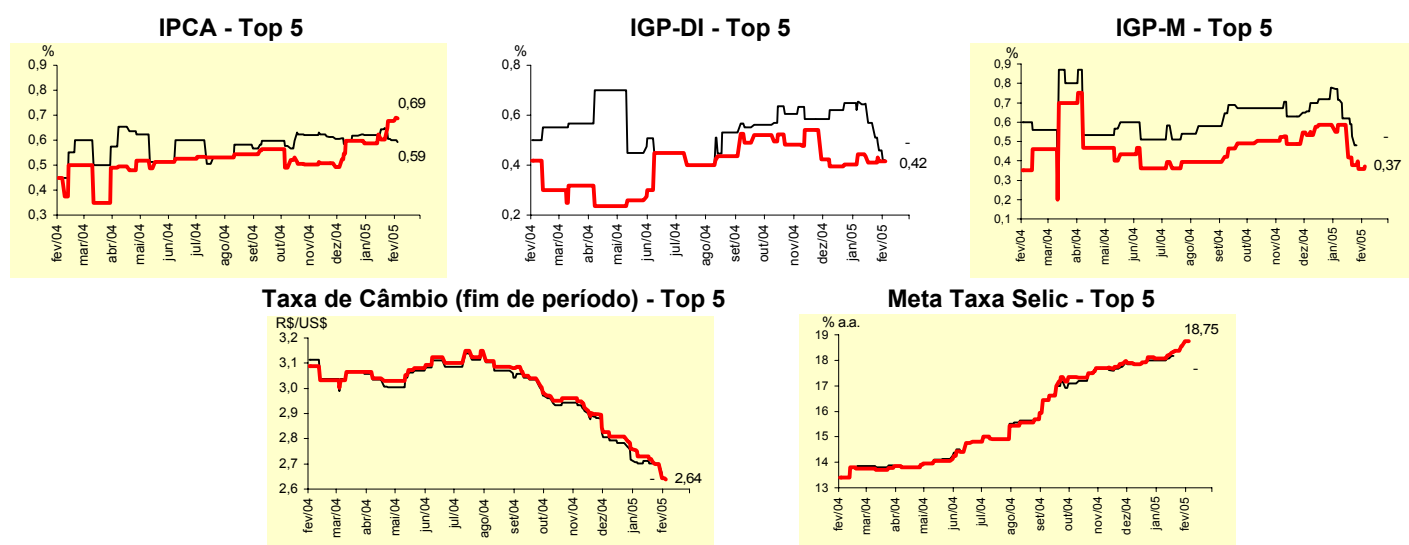

Média - Top 5	Expectativas de Mercado							
	2005				2006			
	Há 4 semanas	Há 1 semana	Hoje	Comportamento semanal*	Há 4 semanas	Há 1 semana	Hoje	Comportamento semanal*
Curto Prazo								
IPCA (%)	5,75	5,98	5,98	= (1)	5,00	5,18	5,18	= (2)
IGP-DI (%)	6,39	6,03	5,89	▼ (4)	5,15	5,47	5,47	= (2)
IGP-M (%)	7,02	5,91	5,93	▲ (1)	5,23	5,51	5,59	▲ (1)
Taxa de câmbio - fim de período (R\$/US\$)	2,91	2,85	2,83	▼ (5)	3,06	2,99	2,95	▼ (1)
Meta Taxa Selic - fim de período (% a.a.)	15,88	16,50	16,71	▲ (4)	14,42	14,75	14,75	= (1)
Médio Prazo								
IPCA (%)	5,59	5,76	5,81	▲ (1)	4,92	5,19	5,19	= (2)
IGP-DI (%)	6,32	6,23	6,02	▼ (1)	5,25	4,96	4,96	= (2)
IGP-M (%)	6,66	6,64	6,58	▼ (2)	5,00	5,91	5,98	▲ (1)
Taxa de câmbio - fim de período (R\$/US\$)	2,89	2,86	2,86	= (1)	3,01	2,97	2,97	= (3)
Meta Taxa Selic - fim de período (% a.a.)	16,65	16,85	16,95	▲ (2)	14,63	14,40	14,50	▲ (2)

* comportamento dos indicadores desde o último Relatório de Mercado; os valores entre parênteses expressam o número de semanas em que vem ocorrendo o último comportamento (▲ aumento, ▼ diminuição ou = estabilidade)