

Mediana - Agregado	Expectativas de Mercado							
	jan/05				fev/05			
	Há 4 semanas	Há 1 semana	Hoje	Comportamento semanal*	Há 4 semanas	Há 1 semana	Hoje	Comportamento semanal*
IPCA (%)	0,60	0,61	0,60	▼ (1)	0,55	0,60	0,65	▲ (1)
IGP-DI (%)	0,68	0,56	0,50	▼ (4)	0,51	0,50	0,50	= (2)
IGP-M (%)	0,70	0,60	-		0,54	0,50	0,50	= (1)
IPC-Fipe (%)	0,56	0,60	0,61	▲ (1)	0,34	0,40	0,40	= (2)
Taxa de câmbio - fim de período (R\$/US\$)	2,75	2,72	2,70	▼ (2)	2,77	2,74	2,72	▼ (6)
Meta Taxa Selic (% a.a.)	18,00	-	-		18,00	18,25	18,50	▲ (1)

* comportamento dos indicadores desde o último Relatório de Mercado; os valores entre parênteses expressam o número de semanas em que vem ocorrendo o último comportamento (▲ aumento, ▼ diminuição ou = estabilidade)

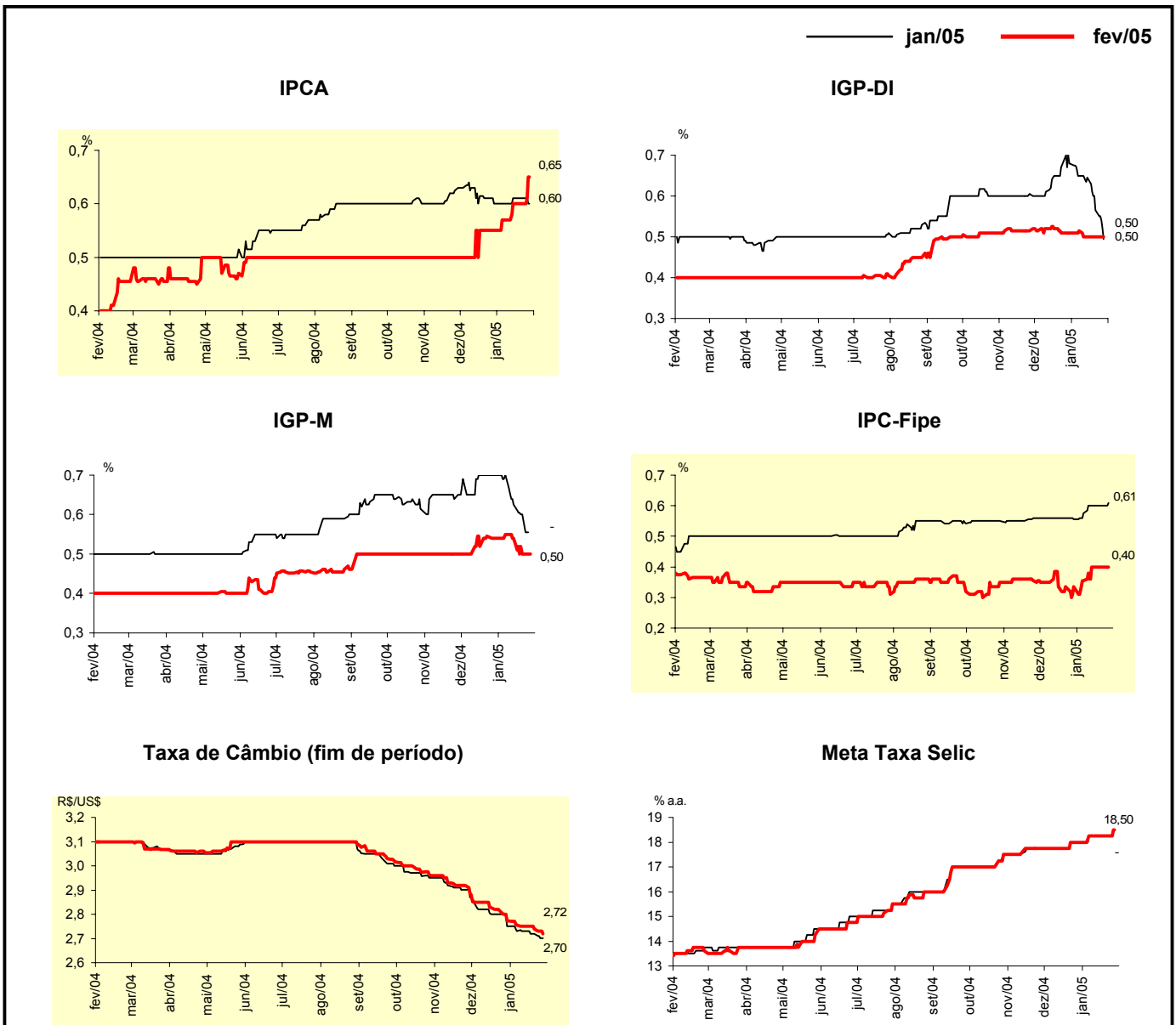

Mediana - Agregado	Expectativas de Mercado							
	2005				2006			
	Há 4 semanas	Há 1 semana	Hoje	Comportamento semanal*	Há 4 semanas	Há 1 semana	Hoje	Comportamento semanal*
IPCA (%)	5,70	5,70	5,74	▲ (1)	5,00	5,00	5,00	▬ (37)
IGP-DI (%)	6,50	6,35	6,39	▲ (1)	5,50	5,50	5,50	▬ (8)
IGP-M (%)	6,58	6,36	6,20	▼ (4)	5,50	5,50	5,50	▬ (5)
IPC-Fipe (%)	5,34	5,46	5,47	▲ (1)	4,60	4,70	4,75	▲ (1)
Taxa de câmbio - fim de período (R\$/US\$)	2,95	2,90	2,90	▬ (1)	3,13	3,08	3,09	▲ (1)
Taxa de câmbio - média do período (R\$/US\$)	2,88	2,83	2,80	▼ (5)	3,06	3,03	3,02	▼ (2)
Meta Taxa Selic - fim de período (% a.a.)	16,00	16,00	16,50	▲ (1)	14,38	14,50	14,50	▬ (1)
Meta Taxa Selic - média do período (% a.a.)	17,10	17,60	17,64	▲ (5)	14,70	15,00	15,25	▲ (7)
Dívida Líquida do Setor Público (% do PIB)	52,00	51,55	51,40	▼ (9)	50,40	50,00	49,95	▼ (1)
PIB (% de crescimento)	3,50	3,70	3,70	▬ (1)	4,00	4,00	4,00	▬ (1)
Produção Industrial (% de crescimento)	4,50	4,50	4,63	▲ (1)	4,00	4,25	4,20	▼ (1)
Conta Corrente (US\$ bilhões)	3,00	3,00	3,00	▬ (5)	-0,10	-0,10	-0,14	▼ (2)
Balança Comercial (US\$ bilhões)	26,39	26,00	26,50	▲ (1)	23,60	23,55	24,00	▲ (1)
Invest. Estrangeiro Direto (US\$ bilhões)	13,00	13,00	13,00	▬ (18)	15,00	15,00	15,00	▬ (4)
Preços Administrados (%)	7,09	7,00	7,02	▲ (1)	6,00	6,00	6,00	▬ (8)

* comportamento dos indicadores desde o último Relatório de Mercado; os valores entre parênteses expressam o número de semanas em que vem ocorrendo o último comportamento (▲ aumento, ▼ diminuição ou = estabilidade)

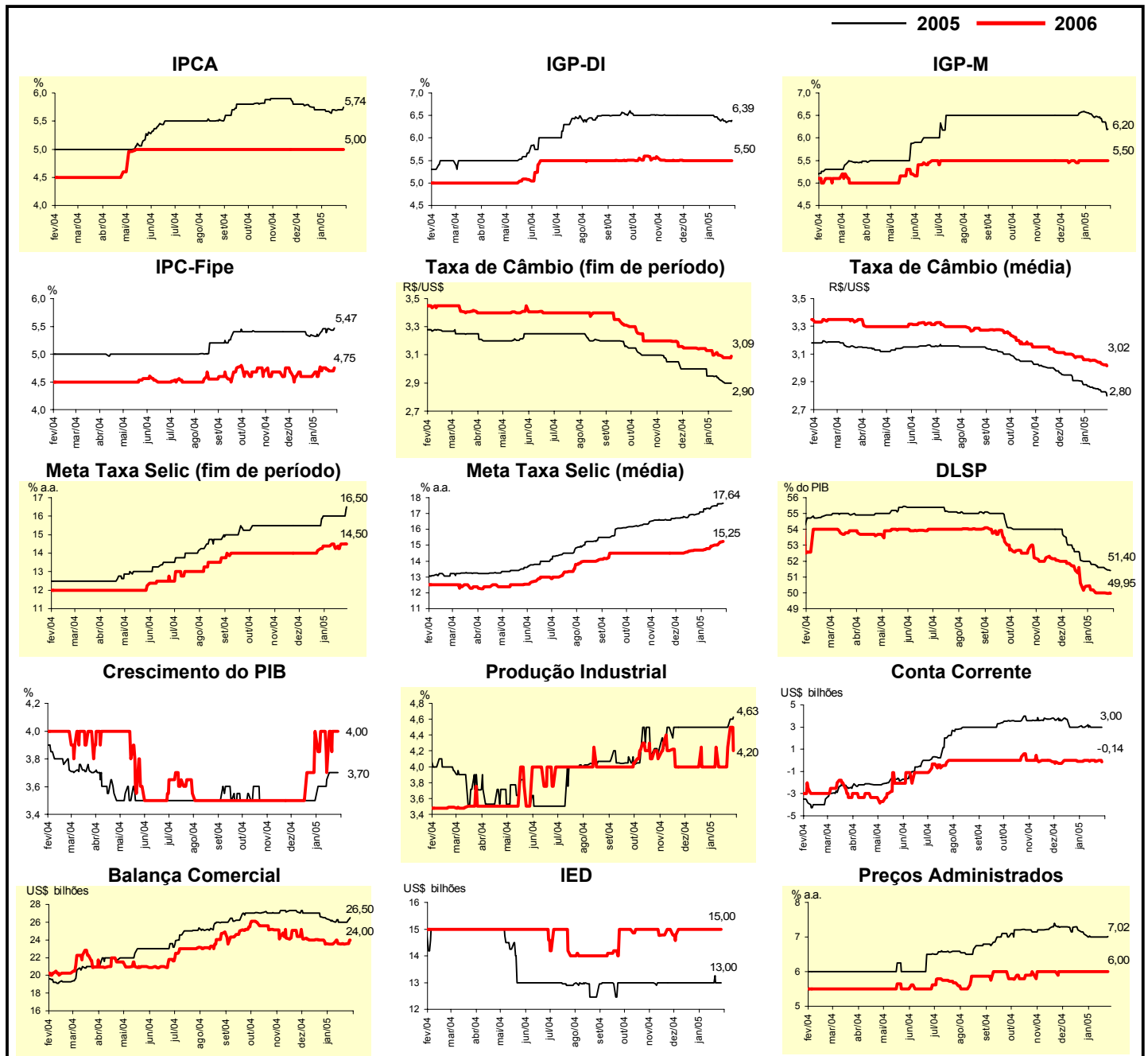

Mediana - Top 5 - Curto Prazo	Expectativas de Mercado							
	jan/05				fev/05			
	Há 4 semanas	Há 1 semana	Hoje	Comportamento semanal*	Há 4 semanas	Há 1 semana	Hoje	Comportamento semanal*
IPCA (%)	0,60	0,66	0,60	▼ (1)	0,61	0,63	0,70	▲ (1)
IGP-DI (%)	0,69	0,55	0,40	▼ (4)	0,46	0,42	0,42	= (1)
IGP-M (%)	0,80	0,60	-		0,65	0,45	0,37	▼ (2)
Taxa de câmbio - fim de período (R\$/US\$)	2,70	2,70	2,70	= (4)	2,75	2,71	2,71	= (1)
Meta Taxa Selic (% a.a.)	18,00	-	-		18,00	18,38	18,75	▲ (3)

* comportamento dos indicadores desde o último Relatório de Mercado; os valores entre parênteses expressam o número de semanas em que vem ocorrendo o último comportamento (▲ aumento, ▼ diminuição ou = estabilidade)

CURTO PRAZO

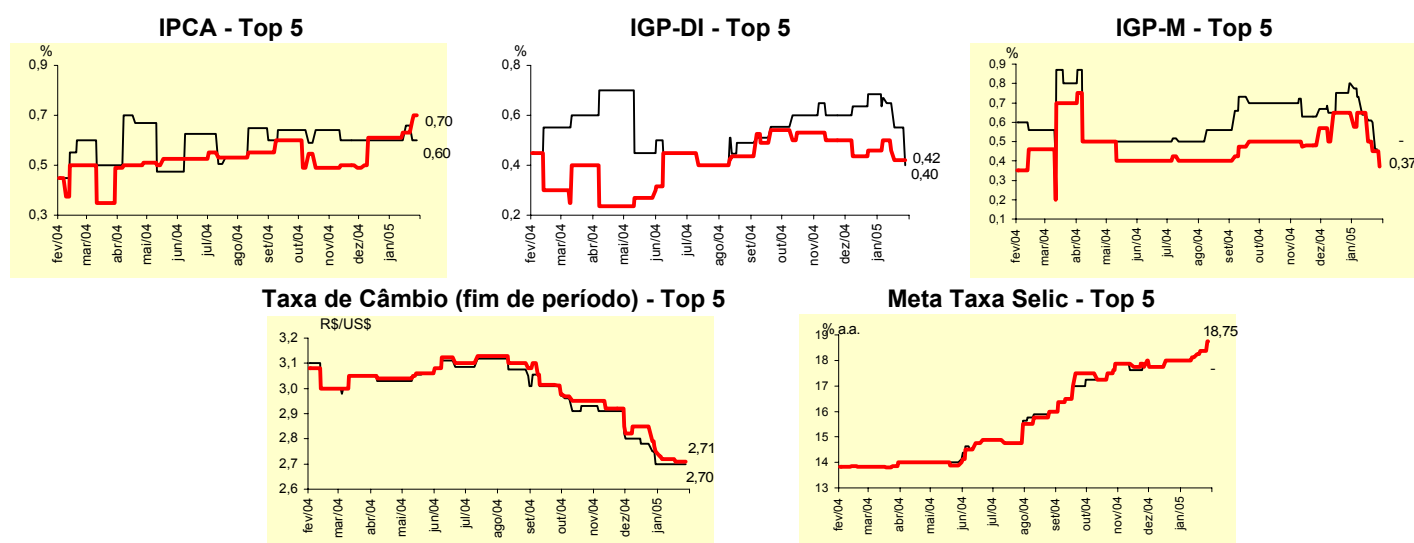

Mediana - Top 5	Expectativas de Mercado							
	2005				2006			
	Há 4 semanas	Há 1 semana	Hoje	Comportamento semanal*	Há 4 semanas	Há 1 semana	Hoje	Comportamento semanal*
Curto Prazo								
IPCA (%)	5,80	6,13	6,13	= (1)	5,00	5,00	5,00	= (20)
IGP-DI (%)	6,50	6,06	5,83	▼ (2)	4,75	5,55	5,55	= (1)
IGP-M (%)	6,86	6,13	6,14	▲ (1)	5,50	5,35	5,37	▲ (1)
Taxa de câmbio - fim de período (R\$/US\$)	2,95	2,85	2,85	= (2)	3,13	3,00	3,00	= (2)
Meta Taxa Selic - fim de período (% a.a.)	15,50	16,00	16,25	▲ (3)	14,50	14,75	14,75	= (1)
Médio Prazo								
IPCA (%)	5,64	5,75	5,64	▼ (1)	5,00	5,25	5,25	= (1)
IGP-DI (%)	6,47	6,42	6,42	= (1)	5,25	5,00	5,00	= (1)
IGP-M (%)	6,79	6,72	6,49	▼ (2)	5,00	6,50	6,23	▼ (1)
Taxa de câmbio - fim de período (R\$/US\$)	2,90	2,85	2,85	= (1)	3,10	2,96	3,00	▲ (1)
Meta Taxa Selic - fim de período (% a.a.)	16,75	16,00	16,50	▲ (1)	14,75	14,00	14,00	= (1)

* comportamento dos indicadores desde o último Relatório de Mercado; os valores entre parênteses expressam o número de semanas em que vem ocorrendo o último comportamento (▲ aumento, ▼ diminuição ou = estabilidade)

Média - Top 5 - Curto Prazo	Expectativas de Mercado							
	jan/05				fev/05			
	Há 4 semanas	Há 1 semana	Hoje	Comportamento semanal*	Há 4 semanas	Há 1 semana	Hoje	Comportamento semanal*
IPCA (%)	0,62	0,65	0,60	▼ (1)	0,59	0,60	0,68	▲ (1)
IGP-DI (%)	0,65	0,57	0,46	▼ (3)	0,40	0,41	0,42	▲ (1)
IGP-M (%)	0,78	0,53	-		0,59	0,38	0,36	▼ (2)
Taxa de câmbio - fim de período (R\$/US\$)	2,72	2,70	2,70	= (1)	2,76	2,71	2,70	▼ (2)
Meta Taxa Selic (% a.a.)	18,00	-	-		18,08	18,38	18,54	▲ (3)

* comportamento dos indicadores desde o último Relatório de Mercado; os valores entre parênteses expressam o número de semanas em que vem ocorrendo o último comportamento (▲ aumento, ▼ diminuição ou = estabilidade)

CURTO PRAZO

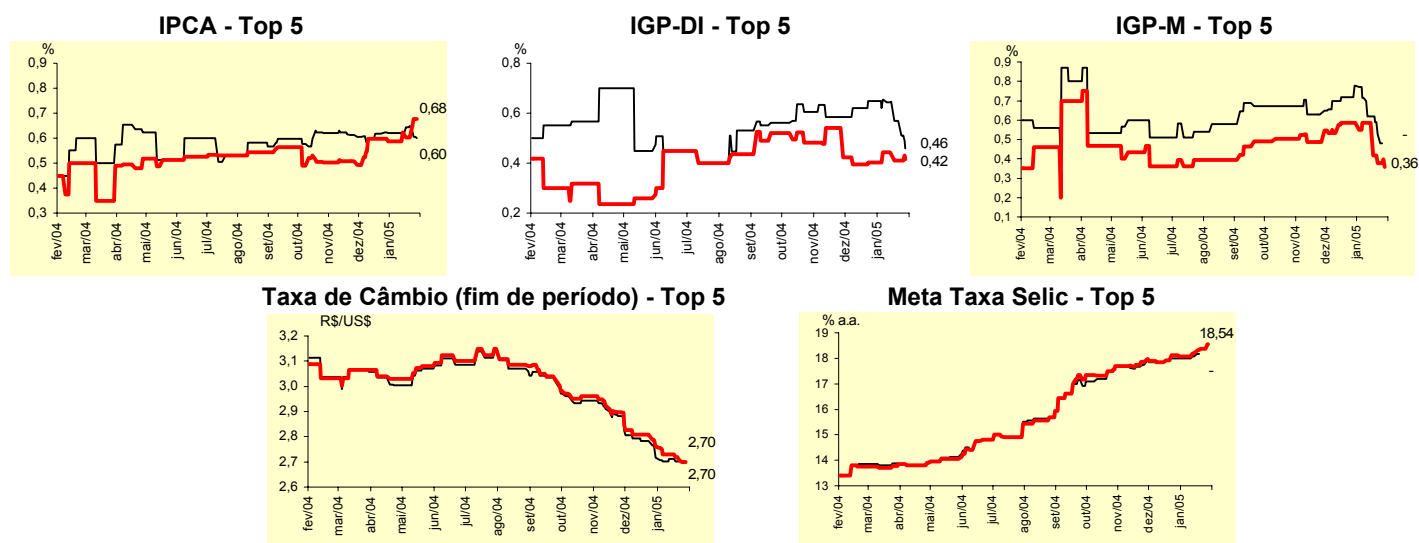

Média - Top 5	Expectativas de Mercado							
	2005				2006			
	Há 4 semanas	Há 1 semana	Hoje	Comportamento semanal*	Há 4 semanas	Há 1 semana	Hoje	Comportamento semanal*
Curto Prazo								
IPCA (%)	5,75	6,01	5,98	▼ (1)	5,00	5,18	5,18	= (1)
IGP-DI (%)	6,16	6,13	6,03	▼ (3)	4,86	5,47	5,47	= (1)
IGP-M (%)	7,09	6,21	5,91	▼ (4)	5,22	5,62	5,51	▼ (1)
Taxa de câmbio - fim de período (R\$/US\$)	2,95	2,86	2,85	▼ (4)	3,11	2,99	2,99	= (1)
Meta Taxa Selic - fim de período (% a.a.)	15,88	16,21	16,50	▲ (3)	14,42	14,58	14,75	▲ (1)
Médio Prazo								
IPCA (%)	5,59	5,81	5,76	▼ (1)	4,92	5,19	5,19	= (1)
IGP-DI (%)	6,49	6,23	6,23	= (1)	5,25	4,96	4,96	= (1)
IGP-M (%)	6,65	6,74	6,64	▼ (1)	5,00	6,00	5,91	▼ (1)
Taxa de câmbio - fim de período (R\$/US\$)	2,92	2,88	2,86	▼ (1)	3,06	2,97	2,97	= (2)
Meta Taxa Selic - fim de período (% a.a.)	16,65	16,20	16,85	▲ (1)	14,63	14,00	14,40	▲ (1)

* comportamento dos indicadores desde o último Relatório de Mercado; os valores entre parênteses expressam o número de semanas em que vem ocorrendo o último comportamento (▲ aumento, ▼ diminuição ou = estabilidade)