

Mediana - Agregado	Expectativas de Mercado							
	jan/05				fev/05			
	Há 4 semanas	Há 1 semana	Hoje	Comportamento semanal*	Há 4 semanas	Há 1 semana	Hoje	Comportamento semanal*
IPCA (%)	0,61	0,61	0,61	= (1)	0,55	0,60	0,60	= (1)
IGP-DI (%)	0,67	0,64	0,56	▼ (3)	0,51	0,50	0,50	= (1)
IGP-M (%)	0,70	0,63	0,60	▼ (2)	0,55	0,54	0,50	▼ (2)
IPC-Fipe (%)	0,56	0,60	0,60	= (1)	0,34	0,40	0,40	= (1)
Taxa de câmbio - fim de período (R\$/US\$)	2,80	2,73	2,72	▼ (1)	2,82	2,75	2,74	▼ (5)
Meta Taxa Selic (% a.a.)	18,00	18,25	-		18,00	18,25	18,25	= (2)

* comportamento dos indicadores desde o último Relatório de Mercado; os valores entre parênteses expressam o número de semanas em que vem ocorrendo o último comportamento (▲ aumento, ▼ diminuição ou = estabilidade)

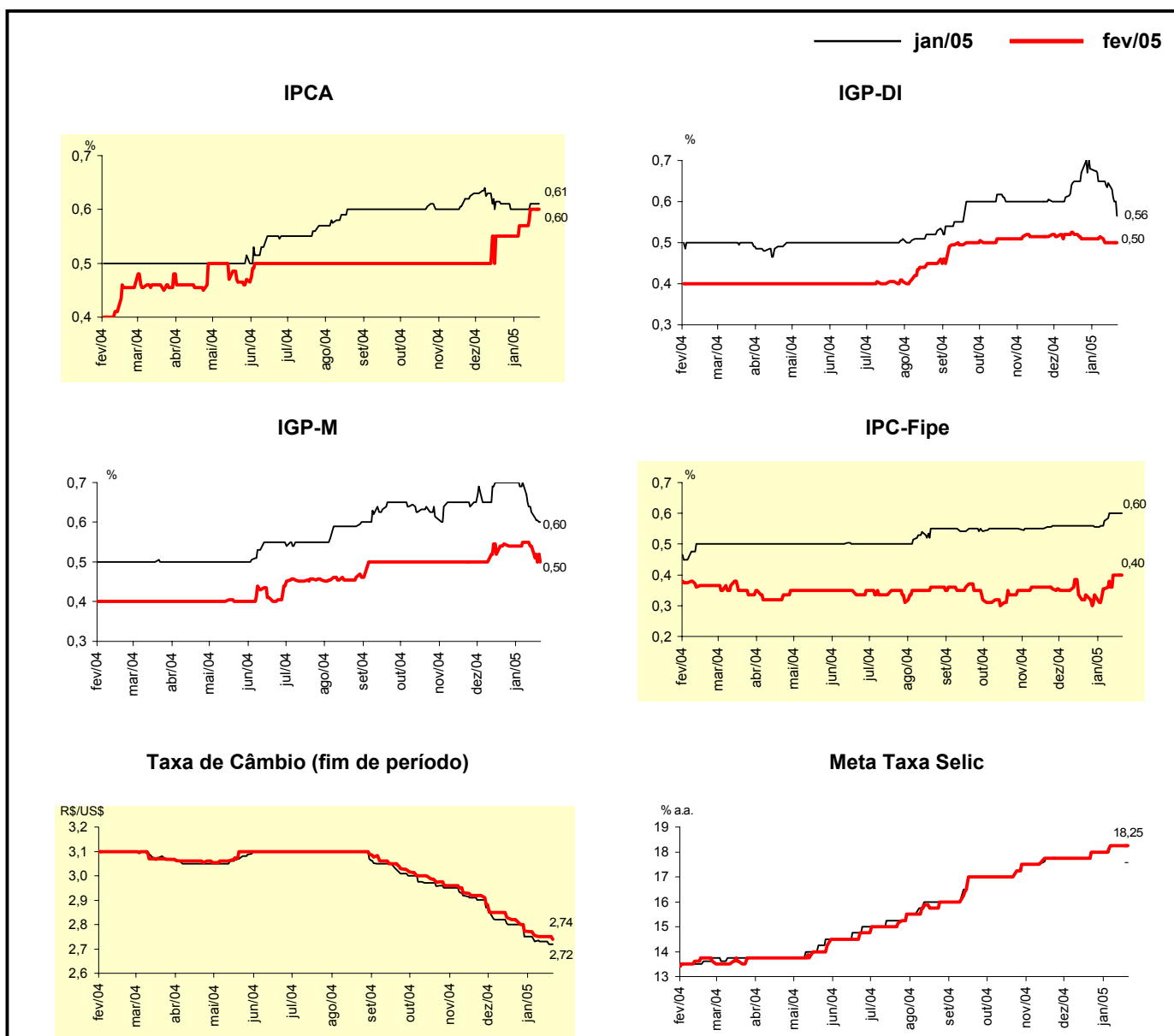

Mediana - Agregado	Expectativas de Mercado							
	2005				2006			
	Há 4 semanas	Há 1 semana	Hoje	Comportamento semanal*	Há 4 semanas	Há 1 semana	Hoje	Comportamento semanal*
IPCA (%)	5,70	5,70	5,70	= (1)	5,00	5,00	5,00	= (36)
IGP-DI (%)	6,50	6,38	6,35	▼ (3)	5,50	5,50	5,50	= (7)
IGP-M (%)	6,55	6,48	6,36	▼ (3)	5,50	5,50	5,50	= (4)
IPC-Fipe (%)	5,35	5,46	5,46	= (1)	4,60	4,75	4,70	▼ (1)
Taxa de câmbio - fim de período (R\$/US\$)	3,00	2,93	2,90	▼ (4)	3,15	3,10	3,08	▼ (1)
Taxa de câmbio - média do período (R\$/US\$)	2,91	2,85	2,83	▼ (4)	3,08	3,05	3,03	▼ (1)
Meta Taxa Selic - fim de período (% a.a.)	15,50	16,00	16,00	= (3)	14,13	14,25	14,50	▲ (1)
Meta Taxa Selic - média do período (% a.a.)	16,92	17,44	17,60	▲ (4)	14,69	14,95	15,00	▲ (6)
Dívida Líquida do Setor Público (% do PIB)	52,05	51,60	51,55	▼ (8)	50,60	50,00	50,00	= (1)
PIB (% de crescimento)	3,50	3,65	3,70	▲ (3)	3,70	3,70	4,00	▲ (1)
Produção Industrial (% de crescimento)	4,50	4,50	4,50	= (10)	4,00	4,00	4,25	▲ (1)
Conta Corrente (US\$ bilhões)	3,00	3,00	3,00	= (4)	0,00	0,00	-0,10	▼ (1)
Balança Comercial (US\$ bilhões)	26,60	26,00	26,00	= (1)	23,99	23,60	23,55	▼ (1)
Invest. Estrangeiro Direto (US\$ bilhões)	13,00	13,00	13,00	= (17)	15,00	15,00	15,00	= (3)
Preços Administrados (%)	7,20	7,00	7,00	= (2)	6,00	6,00	6,00	= (7)

* comportamento dos indicadores desde o último Relatório de Mercado; os valores entre parênteses expressam o número de semanas em que vem ocorrendo o último comportamento (▲ aumento, ▼ diminuição ou = estabilidade)

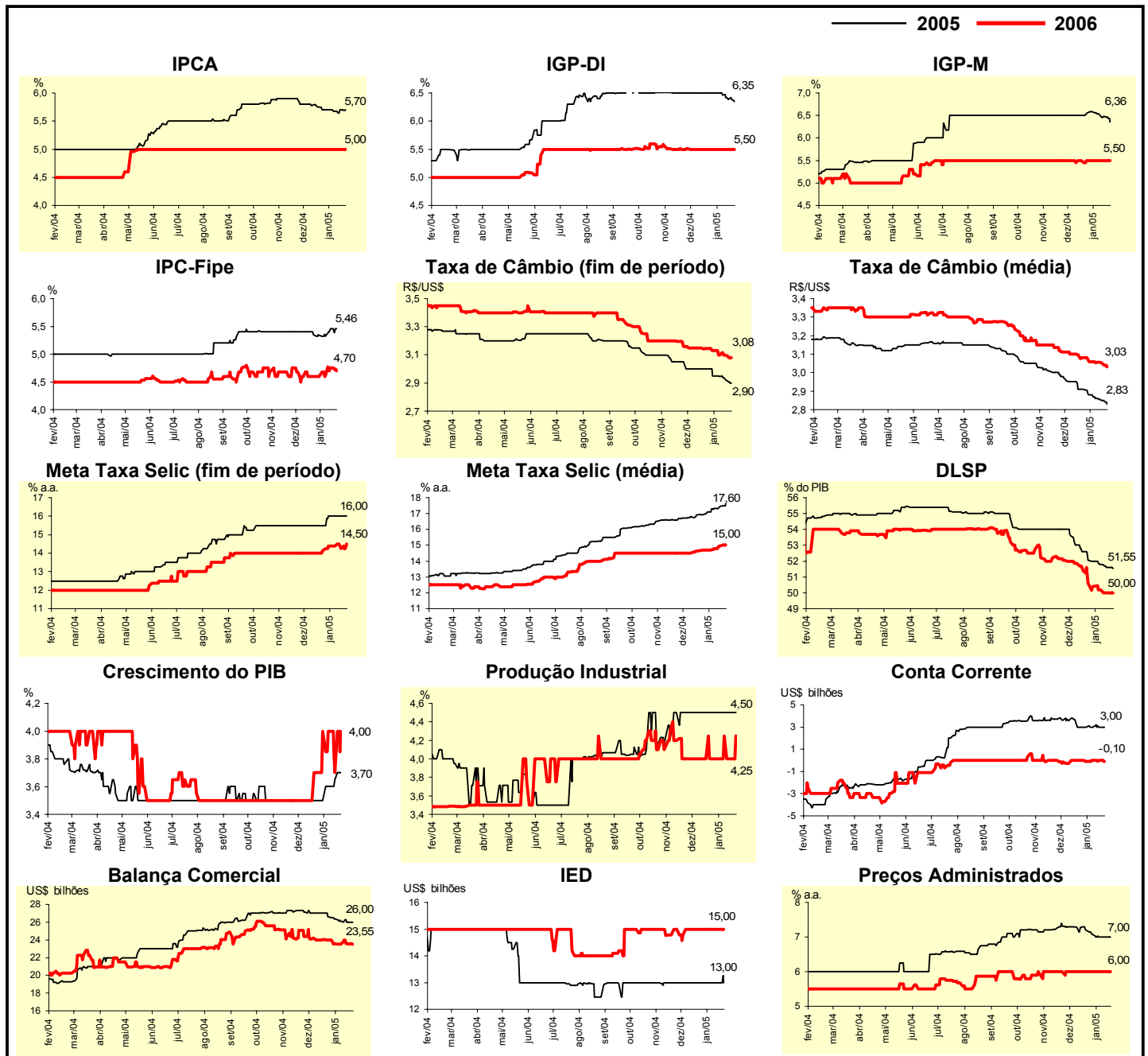

Mediana - Top 5 - Curto Prazo	Expectativas de Mercado							
	jan/05				fev/05			
	Há 4 semanas	Há 1 semana	Hoje	Comportamento semanal*	Há 4 semanas	Há 1 semana	Hoje	Comportamento semanal*
IPCA (%)	0,60	0,60	0,66	▲ (1)	0,61	0,63	0,63	= (1)
IGP-DI (%)	0,69	0,65	0,55	▼ (3)	0,46	0,46	0,42	▼ (2)
IGP-M (%)	0,75	0,64	0,60	▼ (3)	0,65	0,65	0,45	▼ (1)
Taxa de câmbio - fim de período (R\$/US\$)	2,78	2,70	2,70	= (3)	2,85	2,72	2,71	▼ (1)
Meta Taxa Selic (% a.a.)	18,00	18,13	-		18,00	18,13	18,38	▲ (2)

* comportamento dos indicadores desde o último Relatório de Mercado; os valores entre parênteses expressam o número de semanas em que vem ocorrendo o último comportamento (▲ aumento, ▼ diminuição ou = estabilidade)

CURTO PRAZO

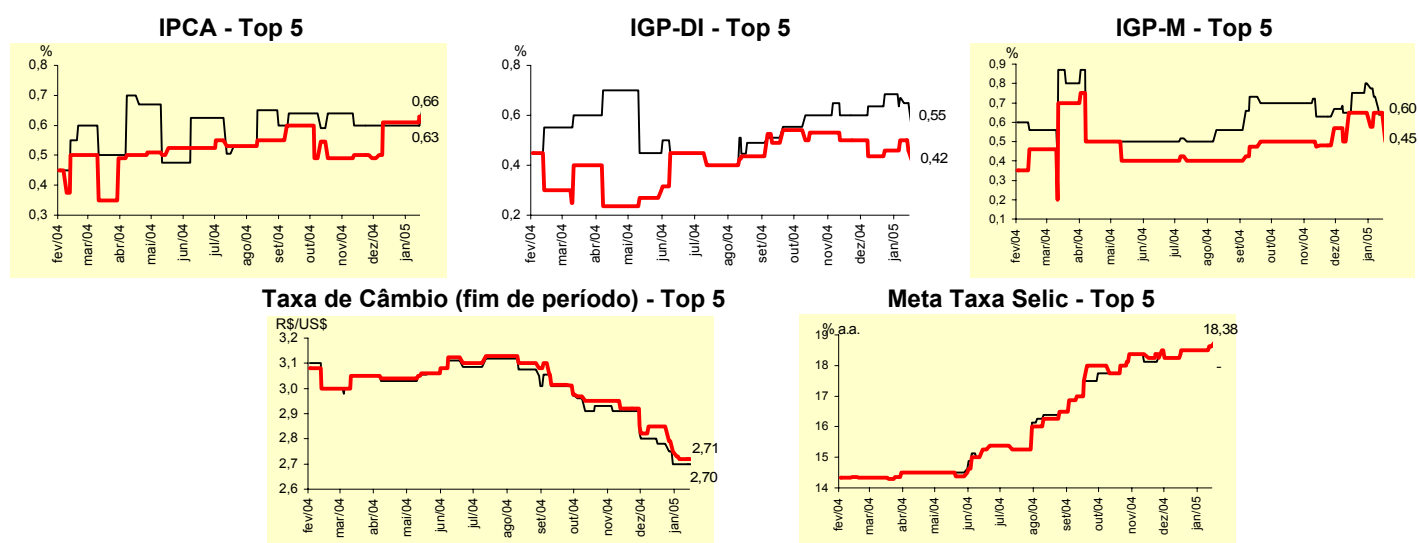

Mediana - Top 5	Expectativas de Mercado							
	2005				2006			
	Há 4 semanas	Há 1 semana	Hoje	Comportamento semanal*	Há 4 semanas	Há 1 semana	Hoje	Comportamento semanal*
Curto Prazo								
IPCA (%)	5,80	5,85	6,13	▲ (1)	5,00	5,00	5,00	= (19)
IGP-DI (%)	6,50	6,42	6,06	▼ (1)	4,75	5,50	5,55	▲ (1)
IGP-M (%)	6,50	6,59	6,13	▼ (1)	5,50	5,50	5,35	▼ (1)
Taxa de câmbio - fim de período (R\$/US\$)	2,95	2,85	2,85	= (1)	3,13	3,00	3,00	= (1)
Meta Taxa Selic - fim de período (% a.a.)	15,50	15,75	16,00	▲ (2)	14,00	15,00	14,75	▼ (1)
Médio Prazo								
IPCA (%)	5,69	5,69	5,75	▲ (1)	5,20	5,00	5,25	▲ (1)
IGP-DI (%)	6,47	6,37	6,42	▲ (1)	5,25	5,25	5,00	▼ (1)
IGP-M (%)	6,80	6,79	6,72	▼ (1)	4,00	5,50	6,50	▲ (2)
Taxa de câmbio - fim de período (R\$/US\$)	3,00	2,80	2,85	▲ (1)	3,10	2,96	2,96	= (1)
Meta Taxa Selic - fim de período (% a.a.)	16,75	16,75	16,00	▼ (1)	14,00	15,00	14,00	▼ (1)

* comportamento dos indicadores desde o último Relatório de Mercado; os valores entre parênteses expressam o número de semanas em que vem ocorrendo o último comportamento (▲ aumento, ▼ diminuição ou = estabilidade)

Média - Top 5 - Curto Prazo	Expectativas de Mercado							
	jan/05				fev/05			
	Há 4 semanas	Há 1 semana	Hoje	Comportamento semanal*	Há 4 semanas	Há 1 semana	Hoje	Comportamento semanal*
IPCA (%)	0,62	0,60	0,65	▲ (1)	0,60	0,62	0,60	▼ (1)
IGP-DI (%)	0,65	0,64	0,57	▼ (2)	0,40	0,44	0,41	▼ (1)
IGP-M (%)	0,72	0,62	0,53	▼ (3)	0,59	0,59	0,38	▼ (1)
Taxa de câmbio - fim de período (R\$/US\$)	2,78	2,71	2,70	▼ (1)	2,81	2,73	2,71	▼ (1)
Meta Taxa Selic (% a.a.)	18,00	18,08	-		18,13	18,21	18,38	▲ (2)

* comportamento dos indicadores desde o último Relatório de Mercado; os valores entre parênteses expressam o número de semanas em que vem ocorrendo o último comportamento (▲ aumento, ▼ diminuição ou = estabilidade)

CURTO PRAZO

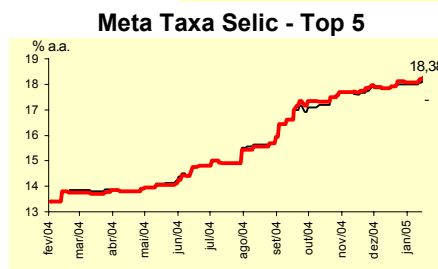
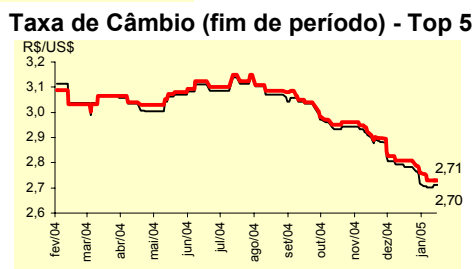
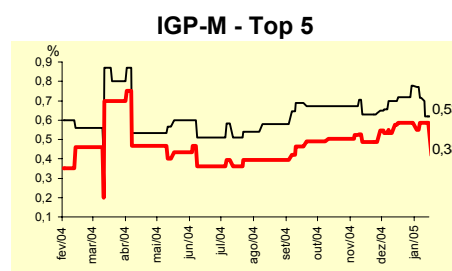
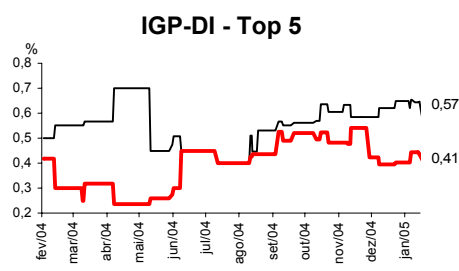
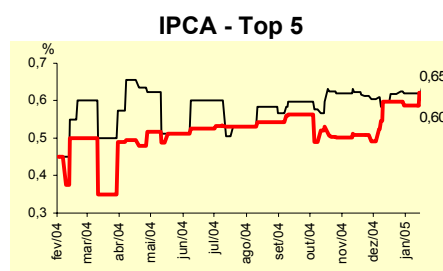

Média - Top 5	Expectativas de Mercado							
	2005				2006			
	Há 4 semanas	Há 1 semana	Hoje	Comportamento semanal*	Há 4 semanas	Há 1 semana	Hoje	Comportamento semanal*
Curto Prazo								
IPCA (%)	5,75	5,78	6,01	▲ (2)	5,00	5,00	5,18	▲ (1)
IGP-DI (%)	6,16	6,31	6,13	▼ (2)	4,86	5,09	5,47	▲ (1)
IGP-M (%)	6,87	6,92	6,21	▼ (3)	5,22	5,23	5,62	▲ (1)
Taxa de câmbio - fim de período (R\$/US\$)	2,95	2,89	2,86	▼ (3)	3,11	3,02	2,99	▼ (3)
Meta Taxa Selic - fim de período (% a.a.)	15,96	16,13	16,21	▲ (2)	14,25	14,67	14,58	▼ (1)
Médio Prazo								
IPCA (%)	5,64	5,61	5,81	▲ (2)	4,98	4,92	5,19	▲ (1)
IGP-DI (%)	6,49	6,30	6,23	▼ (3)	5,25	5,25	4,96	▼ (1)
IGP-M (%)	6,58	6,61	6,74	▲ (1)	4,00	5,38	6,00	▲ (2)
Taxa de câmbio - fim de período (R\$/US\$)	2,96	2,87	2,88	▲ (1)	3,10	2,97	2,97	= (1)
Meta Taxa Selic - fim de período (% a.a.)	16,65	16,75	16,20	▼ (1)	14,33	14,80	14,00	▼ (1)

* comportamento dos indicadores desde o último Relatório de Mercado; os valores entre parênteses expressam o número de semanas em que vem ocorrendo o último comportamento (▲ aumento, ▼ diminuição ou = estabilidade)