

4 de abril de 2003

## Gerin

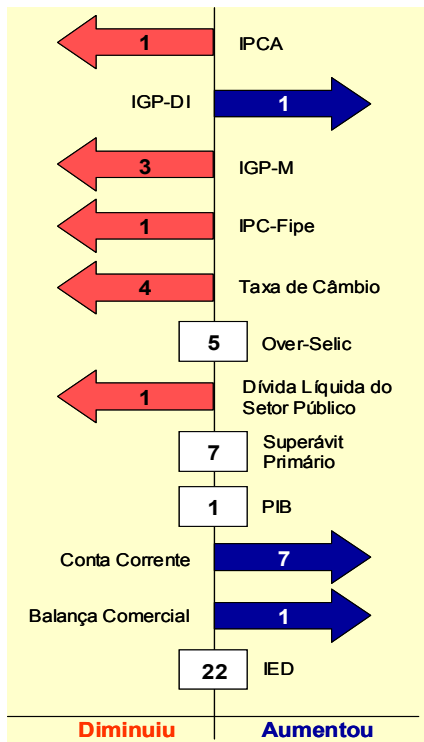

O gráfico de setas considera o comportamento dos indicadores anuais projetados para 2003; os valores expressam o número de semanas em que ocorre o último comportamento (aumento, diminuição ou estabilidade).

Expectativas do Mercado						
Indicador	2003			2004		
	Há 4 semanas	Há 1 semana	Hoje	Há 4 semanas	Há 1 semana	Hoje
<b>Mediana - Agregado</b>						
IPCA (%)	12,52	12,26	12,22	8,00	8,00	8,00
IGP-DI (%)	15,05	14,59	14,60	8,78	8,50	8,50
IGP-M (%)	16,00	15,44	15,26	9,00	8,70	8,75
IPC-Fipe (%)	11,47	11,66	11,62	7,00	7,00	7,00
Taxa de Câmbio - fim de período (R\$/US\$)	3,65	3,55	3,50	3,80	3,70	3,70
Over-Selic - fim de período (% a.a.)	22,00	22,00	22,00	17,90	18,00	18,00
Dívida Líquida do Setor Público (% do PIB)	55,55	56,00	55,80	54,25	54,25	54,00
Superávit Primário (% do PIB)	4,25	4,25	4,25	4,00	4,00	4,00
PIB (% de crescimento)	2,00	1,97	1,97	3,00	3,00	3,00
Conta Corrente (US\$ bilhões)	-4,80	-4,00	-3,95	-4,80	-4,65	-4,65
Balança Comercial (US\$ bilhões)	16,00	16,20	16,40	16,00	16,38	16,50
Invest. Estrangeiro Direto (US\$ bilhões)	13,00	13,00	13,00	15,00	15,00	15,00
<b>Mediana - Top 5 - Curto Prazo</b>						
IPCA (%)	11,83	11,83	11,83	8,50	8,80	8,80
IGP-DI (%)	15,50	15,00	15,00	8,50	8,00	8,00
IGP-M (%)	15,03	14,97	14,96	6,50	6,50	6,50
Taxa de Câmbio (R\$/US\$)	3,60	3,60	3,50	3,70	3,70	3,70
Over-Selic (% a.a.)	23,00	23,00	23,00	18,00	18,00	18,00
Indicador	mar/03			abr/03		
	Há 4 semanas	Há 1 semana	Hoje	Há 4 semanas	Há 1 semana	Hoje
<b>Mediana - Agregado</b>						
IPCA (%)	0,87	0,90	0,95	0,70	0,70	0,70
IGP-DI (%)	0,95	1,22	1,30	0,90	0,85	0,82
IGP-M (%)	1,18	-	-	0,95	0,90	0,90
IPC-Fipe (%)	0,79	0,78	-	0,70	0,59	0,56

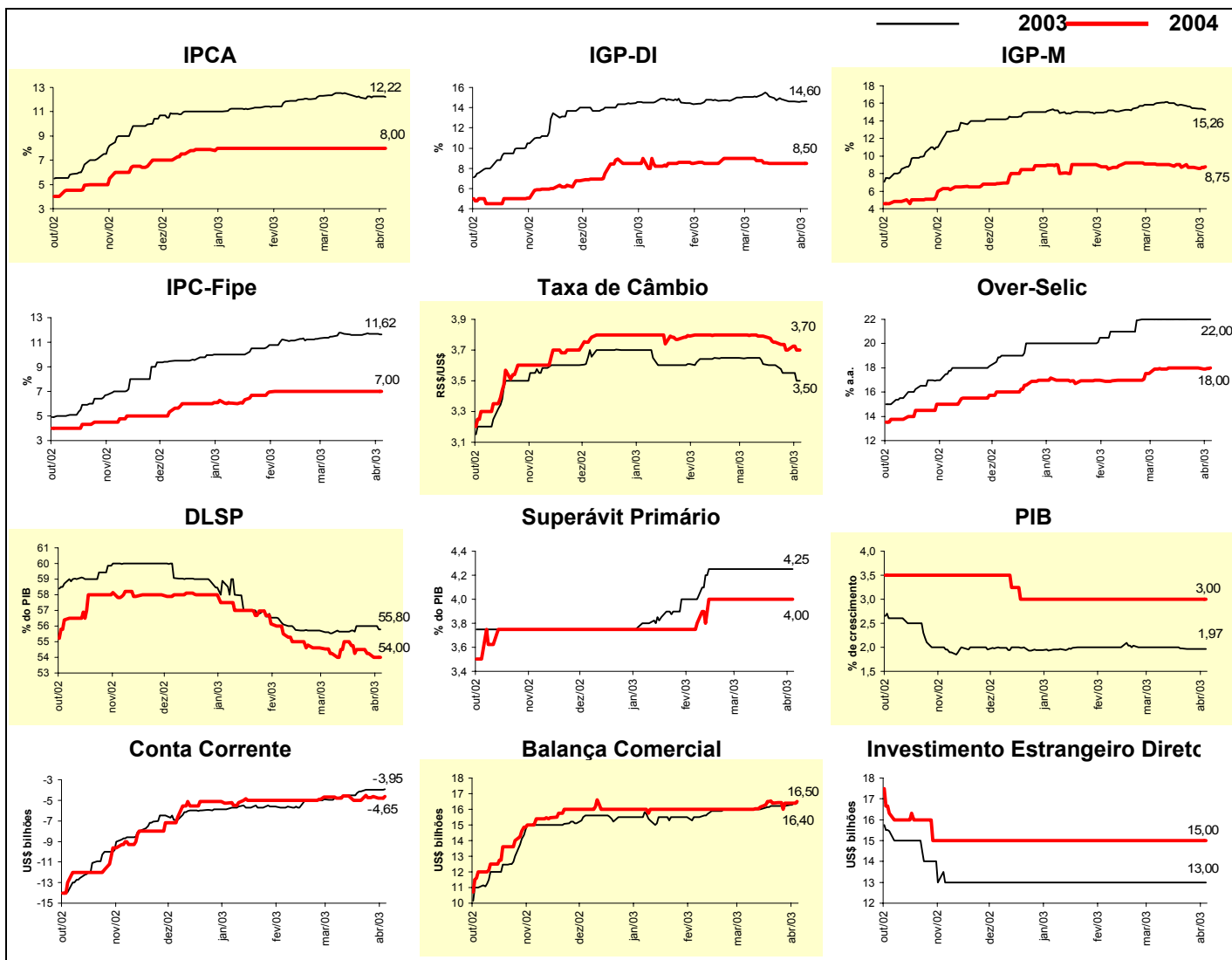

## Inflação acumulada nos próximos 12 meses

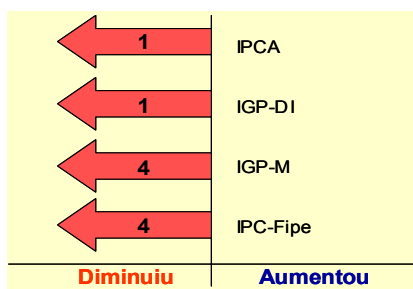

Expectativas do Mercado			
Mediana - Agregado	Há 4 semanas	Há 1 semana	Hoje
IPCA (%)	11,01	9,64	9,57
IGP-DI (%)	13,39	11,98	11,75
IGP-M (%)	12,35	10,99	10,89
IPC-Fipe (%)	10,08	8,85	8,40

