

O gráfico de setas considera o comportamento dos indicadores anuais projetados para 2003; os valores expressam o número de semanas em que ocorre o último comportamento (aumento, diminuição ou estabilidade).

Expectativas do Mercado						
Indicador	2003			2004		
	Há 4 semanas	Há 1 semana	Hoje	Há 4 semanas	Há 1 semana	Hoje
Mediana - Agregado						
IPCA (%)	12,06	12,43	12,19	8,00	8,00	8,00
IGP-DI (%)	14,74	15,13	14,86	9,00	8,50	8,48
IGP-M (%)	15,42	16,00	15,85	9,24	9,00	8,70
IPC-Fipe (%)	11,21	11,70	11,61	7,00	7,00	7,00
Taxa de Câmbio - fim de período (R\$/US\$)	3,65	3,61	3,60	3,80	3,79	3,75
Over-Selic - fim de período (% a.a.)	21,90	22,00	22,00	17,00	18,00	18,00
Dívida Líquida do Setor Público (% do PIB)	55,70	55,65	56,00	54,80	55,00	54,50
Superávit Primário (% do PIB)	4,25	4,25	4,25	4,00	4,00	4,00
PIB (% de crescimento)	2,04	2,00	1,98	3,00	3,00	3,00
Conta Corrente (US\$ bilhões)	-5,00	-4,50	-4,13	-5,00	-4,60	-5,00
Balança Comercial (US\$ bilhões)	16,00	16,00	16,20	16,00	16,15	16,38
Invest. Estrangeiro Direto (US\$ bilhões)	13,00	13,00	13,00	15,00	15,00	15,00
Mediana - Top 5 - Curto Prazo						
IPCA (%)	11,67	11,88	11,65	8,00	8,80	8,80
IGP-DI (%)	14,00	15,91	15,79	8,00	8,50	8,50
IGP-M (%)	15,04	14,60	14,93	6,50	6,50	6,50
Taxa de Câmbio (R\$/US\$)	3,60	3,60	3,60	3,50	3,70	3,70
Over-Selic (% a.a.)	22,50	23,00	23,00	18,50	18,00	18,00
Indicador	mar/03			abr/03		
	Há 4 semanas	Há 1 semana	Hoje	Há 4 semanas	Há 1 semana	Hoje
Mediana - Agregado						
IPCA (%)	0,80	0,90	0,85	0,70	0,70	0,70
IGP-DI (%)	0,90	1,00	1,10	0,87	0,90	0,87
IGP-M (%)	1,05	1,25	1,35	0,90	0,95	0,86
IPC-Fipe (%)	0,70	0,80	0,78	0,70	0,67	0,60

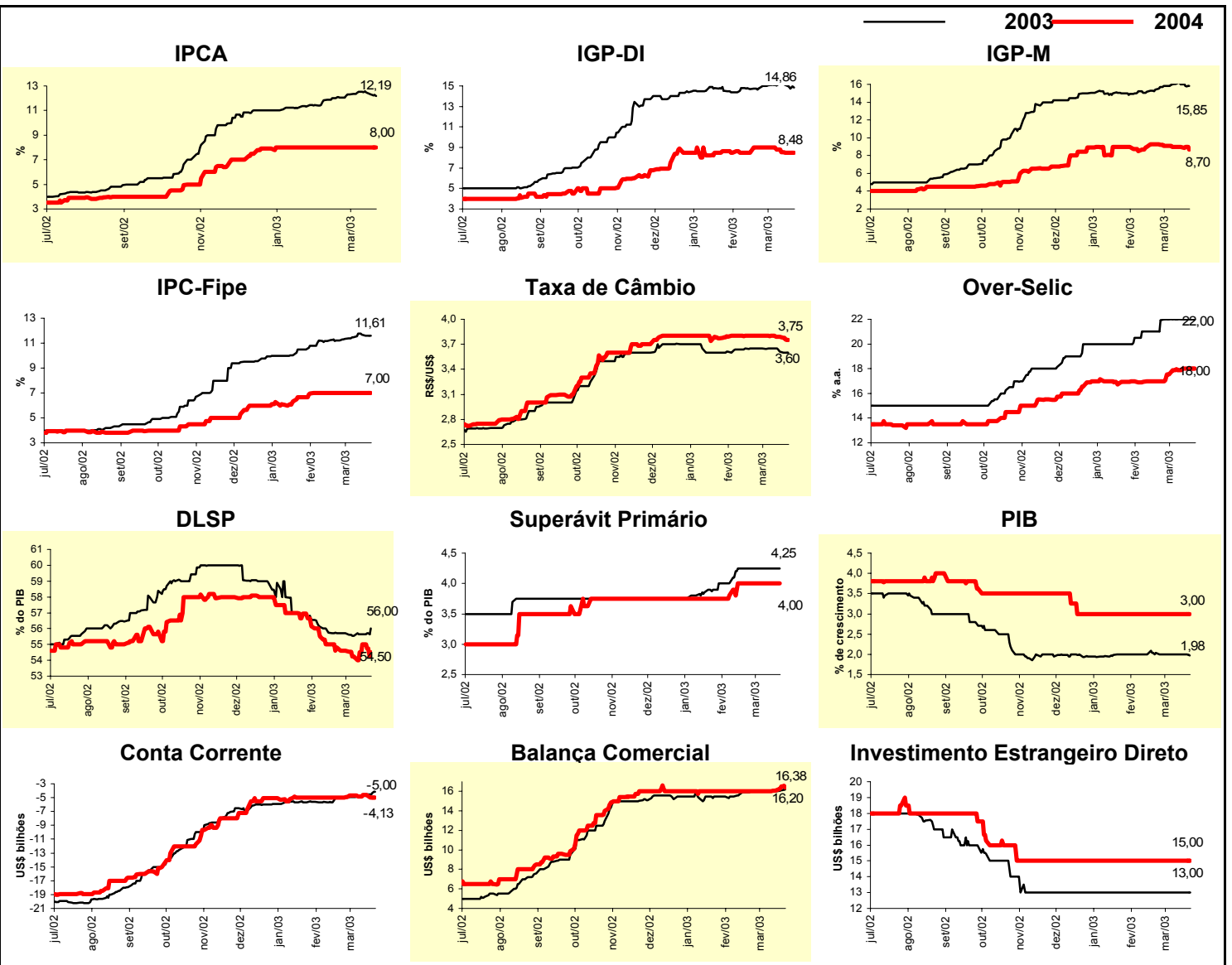

Expectativas do Mercado		
Mediana - Agregado	Inflação acumulada nos próximos 12 meses	
	Há 4 semanas	Hoje
IPCA (%)	10,73	9,62
IGP-DI (%)	13,07	11,92
IGP-M (%)	13,44	12,01
IPC-Fipe (%)	9,74	9,05

