



▲ Aumento ▼ Diminuição = Estabilidade

Mediana - Agregado	2019					2020					2021					2022				
	Há 4 semanas	Há 1 semana	Hoje	Comp. semanal *	Resp. **	Há 4 semanas	Há 1 semana	Hoje	Comp. semanal *	Resp. **	Há 4 semanas	Há 1 semana	Hoje	Comp. semanal *	Resp. **	Há 4 semanas	Há 1 semana	Hoje	Comp. semanal *	Resp. **
IPCA (%)	4,01	3,87	3,87	= (1)	118	4,00	4,00	4,00	= (85)	107	3,75	3,75	3,75	= (10)	93	3,75	3,75	3,75	= (30)	77
IPCA (atualizações últimos 5 dias úteis, %)	4,00	3,87	3,89	▲ (1)	63	4,00	4,00	4,00	= (85)	56	3,75	3,75	3,75	= (5)	49	3,75	3,75	3,75	= (5)	41
PIB (% de crescimento)	2,53	2,50	2,48	▼ (1)	71	2,60	2,50	2,58	▲ (1)	60	2,50	2,50	2,50	= (101)	52	2,50	2,50	2,50	= (43)	47
Taxa de câmbio - fim de período (R\$/US\$)	3,75	3,70	3,70	= (2)	104	3,78	3,75	3,75	= (2)	90	3,80	3,80	3,80	= (2)	76	3,88	3,85	3,85	= (1)	71
Meta Taxa Selic - fim de período (% a.a.)	7,00	6,50	6,50	= (2)	104	8,00	8,00	8,00	= (16)	97	8,00	8,00	8,00	= (85)	85	8,00	8,00	8,00	= (61)	78
IGP-M (%)	4,15	3,90	4,01	▲ (1)	67	4,00	4,00	4,00	= (4)	55	4,00	4,00	4,00	= (83)	43	4,00	4,00	4,00	= (56)	38
Preços Administrados (%)	4,80	4,89	4,89	= (2)	33	4,20	4,30	4,30	= (2)	32	4,00	4,00	4,00	= (81)	24	3,75	3,88	4,00	▲ (1)	23
Produção Industrial (% de crescimento)	3,04	3,04	3,00	▼ (1)	18	3,00	3,00	3,00	= (53)	15	3,00	3,00	3,00	= (49)	13	3,00	3,00	3,00	= (14)	12
Conta Corrente (US\$ bilhões)	-26,50	-25,00	-26,16	▼ (1)	32	-37,35	-36,35	-36,35	= (1)	28	-44,50	-44,00	-44,00	= (1)	19	-49,45	-48,50	-48,15	▲ (3)	18
Balança Comercial (US\$ bilhões)	52,00	51,00	50,50	▼ (1)	32	49,00	48,00	48,00	= (1)	27	43,70	42,92	47,50	▲ (1)	18	41,60	40,00	40,00	= (3)	17
Investimento Direto no País (US\$ bilhões)	79,50	80,00	79,50	▼ (1)	30	82,44	82,44	82,52	▲ (2)	27	82,00	81,00	83,07	▲ (1)	18	84,80	83,40	84,63	▲ (1)	18
Dívida Líquida do Setor Público (% do PIB)	56,30	56,05	56,00	▼ (2)	26	58,16	58,16	58,30	▲ (1)	25	59,20	59,40	59,40	= (2)	21	59,95	60,15	60,23	▲ (1)	18
Resultado Primário (% do PIB)	-1,40	-1,37	-1,40	▼ (1)	31	-0,80	-0,63	-0,66	▼ (1)	29	-0,06	0,00	-0,01	▼ (1)	24	0,15	0,20	0,20	= (2)	21
Resultado Nominal (% do PIB)	-6,40	-6,35	-6,45	▼ (1)	24	-5,91	-6,05	-5,98	▲ (1)	24	-5,30	-5,27	-5,40	▼ (1)	19	-4,80	-4,53	-4,70	▼ (1)	16

* comportamento dos indicadores desde o Focus-Relatório de Mercado anterior; os valores entre parênteses expressam o número de semanas em que vem ocorrendo o último comportamento ** número de respostas na amostra mais recente

2019 — 2020 — 2021 — 2022

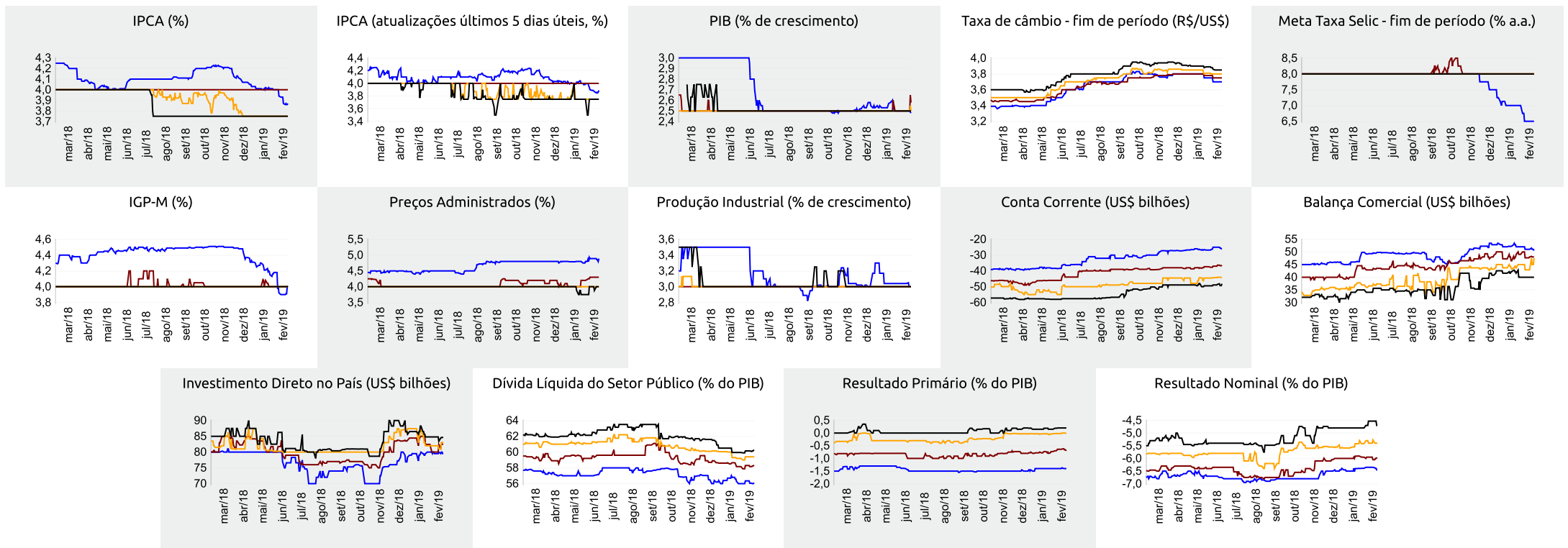



Expectativas de Mercado

15 de fevereiro de 2019

▲ Aumento ▼ Diminuição = Estabilidade

Mediana - Agregado	fev/19					mar/19					abr/19					Próximos 12 meses, suavizada				
	Há 4 semanas	Há 1 semana	Hoje	Comp. semanal *	Resp. **	Há 4 semanas	Há 1 semana	Hoje	Comp. semanal *	Resp. **	Há 4 semanas	Há 1 semana	Hoje	Comp. semanal *	Resp. **	Há 4 semanas	Há 1 semana	Hoje	Comp. semanal *	Resp. **
IPCA (%)	0,42	0,35	0,34	▼ (6)	117	0,35	0,34	0,34	= (2)	117	0,38	0,37	0,38	▲ (1)	117	4,02	4,00	4,02	▲ (2)	64
IPCA (atualizações últimos 5 dias úteis, %)	0,41	0,36	0,34	▼ (1)	63	0,35	0,34	0,35	▲ (1)	63	0,38	0,37	0,38	▲ (1)	63	3,99	3,88	4,02	▲ (1)	38
Taxa de câmbio - fim de período (R\$/US\$)	3,73	3,67	3,70	▲ (1)	103	3,74	3,68	3,70	▲ (1)	103	3,73	3,67	3,70	▲ (1)	103					
Meta Taxa Selic (% a.a.)	6,50	-	-			6,50	6,50	6,50	= (39)	103	-	-	-							
IGP-M (%)	0,35	0,35	0,37	▲ (1)	69	0,35	0,35	0,35	= (5)	69	0,32	0,30	0,32	▲ (1)	69	4,33	4,31	4,38	▲ (2)	44

* comportamento dos indicadores desde o Focus-Relatório de Mercado anterior; os valores entre parênteses expressam o número de semanas em que vem ocorrendo o último comportamento ** número de respostas na amostra mais recente

fev/19 — mar/19 — abr/19 — Próximos 12 meses, suavizada

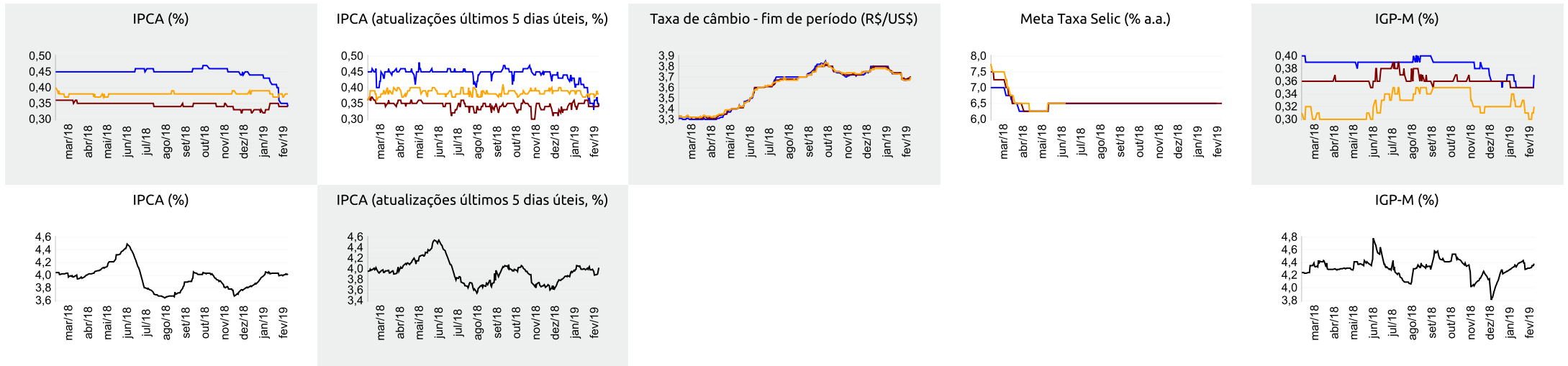



Expectativas de Mercado

15 de fevereiro de 2019

▲ Aumento ▼ Diminuição = Estabilidade

Mediana - Top 5 Curto Prazo

	fev/19				mar/19				abr/19			
	Há 4 semanas	Há 1 semana	Hoje	Comp. semanal *	Há 4 semanas	Há 1 semana	Hoje	Comp. semanal *	Há 4 semanas	Há 1 semana	Hoje	Comp. semanal *
IPCA (%)	0,37	0,32	0,32	= (1)	0,35	0,29	0,29	= (1)	0,34	0,34	0,35	▲ (1)
IGP-M (%)	0,39	0,57	0,59	▲ (1)	0,41	0,41	0,41	= (4)	0,35	0,35	0,35	= (4)
Taxa de câmbio - fim de período (R\$/US\$)	3,80	3,67	3,70	▲ (1)	3,80	3,70	3,70	= (2)	3,81	3,72	3,73	▲ (1)
Meta Taxa Selic (% a.a.)	6,50	-	-	-	6,50	6,50	6,50	= (38)	-	-	-	-

* comportamento dos indicadores desde o Focus-Relatório de Mercado anterior; os valores entre parênteses expressam o número de semanas em que vem ocorrendo o último comportamento ** número de respostas na amostra mais recente

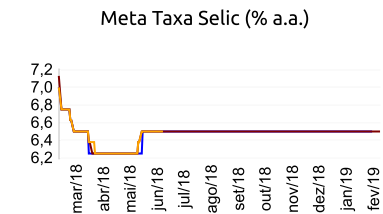
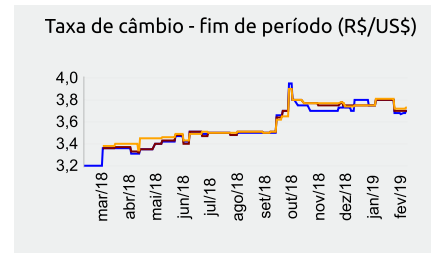
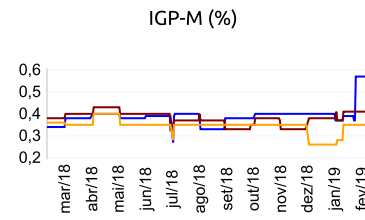
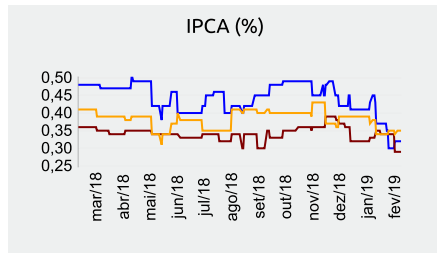

fev/19 — mar/19 — abr/19

Mediana - Top 5 Curto Prazo

	2019				2020				2021				2022			
	Há 4 semanas	Há 1 semana	Hoje	Comp. semanal *	Há 4 semanas	Há 1 semana	Hoje	Comp. semanal *	Há 4 semanas	Há 1 semana	Hoje	Comp. semanal *	Há 4 semanas	Há 1 semana	Hoje	Comp. semanal *
IPCA (%)	3,73	3,49	3,49	= (1)	3,90	3,90	3,84	▼ (1)	3,75	3,75	3,75	= (14)	3,50	3,50	3,50	= (10)
IGP-M (%)	3,95	3,82	4,17	▲ (1)	4,00	4,00	4,00	= (4)	4,00	3,90	3,90	= (2)	4,00	3,90	3,90	= (2)
Taxa de câmbio - fim de período (R\$/US\$)	3,90	3,85	3,80	▼ (2)	4,00	3,98	3,95	▼ (2)	4,05	3,90	3,90	= (1)	4,35	4,00	4,00	= (1)
Meta Taxa Selic - fim de período (% a.a.)	6,63	6,50	6,50	= (3)	8,00	8,00	8,00	= (15)	8,00	8,00	8,00	= (84)	8,00	8,00	8,00	= (48)

* comportamento dos indicadores desde o Focus-Relatório de Mercado anterior; os valores entre parênteses expressam o número de semanas em que vem ocorrendo o último comportamento ** número de respostas na amostra mais recente

Mediana - Top 5 Médio Prazo

	2019				2020				2021				2022			
	Há 4 semanas	Há 1 semana	Hoje	Comp. semanal *	Há 4 semanas	Há 1 semana	Hoje	Comp. semanal *	Há 4 semanas	Há 1 semana	Hoje	Comp. semanal *	Há 4 semanas	Há 1 semana	Hoje	Comp. semanal *
IPCA (%)	3,90	3,88	3,86	▼ (1)	4,00	4,00	4,00	= (36)	3,75	3,75	3,75	= (14)	3,50	3,50	3,50	= (5)
IGP-M (%)	4,14	3,51	4,00	▲ (1)	4,00	3,90	3,90	= (1)	4,00	3,80	3,80	= (1)	4,00	3,80	3,80	= (1)
Taxa de câmbio - fim de período (R\$/US\$)	3,80	3,87	3,80	▼ (1)	3,78	3,97	3,78	▼ (1)	3,67	3,78	3,79	▲ (2)	3,77	3,88	3,89	▲ (2)
Meta Taxa Selic - fim de período (% a.a.)	6,75	6,50	6,50	= (3)	8,00	8,00	8,00	= (12)	8,00	8,00	8,00	= (23)	8,00	8,00	8,00	= (23)

* comportamento dos indicadores desde o Focus-Relatório de Mercado anterior; os valores entre parênteses expressam o número de semanas em que vem ocorrendo o último comportamento ** número de respostas na amostra mais recente