



▲ Aumento ▼ Diminuição = Estabilidade

Mediana - Agregado	2019					2020					2021					2022				
	Há 4 semanas	Há 1 semana	Hoje	Comp. semanal *	Resp. **	Há 4 semanas	Há 1 semana	Hoje	Comp. semanal *	Resp. **	Há 4 semanas	Há 1 semana	Hoje	Comp. semanal *	Resp. **	Há 4 semanas	Há 1 semana	Hoje	Comp. semanal *	Resp. **
IPCA (%)	4,02	3,94	3,87	▼ (4)	117	4,00	4,00	4,00	= (84)	107	3,75	3,75	3,75	= (9)	92	3,75	3,75	3,75	= (29)	78
IPCA (atualizações últimos 5 dias úteis, %)	4,02	3,90	3,87	▼ (4)	28	4,00	4,00	4,00	= (84)	26	3,75	3,75	3,75	= (4)	18	3,75	3,75	3,75	= (4)	15
PIB (% de crescimento)	2,57	2,50	2,50	= (2)	68	2,50	2,50	2,50	= (2)	60	2,50	2,50	2,50	= (100)	52	2,50	2,50	2,50	= (42)	46
Taxa de câmbio - fim de período (R\$/US\$)	3,80	3,70	3,70	= (1)	103	3,80	3,75	3,75	= (1)	88	3,85	3,80	3,80	= (1)	75	3,90	3,86	3,85	▼ (2)	70
Meta Taxa Selic - fim de período (% a.a.)	7,00	6,50	6,50	= (1)	104	8,00	8,00	8,00	= (15)	97	8,00	8,00	8,00	= (84)	86	8,00	8,00	8,00	= (60)	79
IGP-M (%)	4,21	3,92	3,90	▼ (2)	67	4,08	4,00	4,00	= (3)	54	4,00	4,00	4,00	= (82)	42	4,00	4,00	4,00	= (55)	37
Preços Administrados (%)	4,80	4,89	4,89	= (1)	33	4,00	4,30	4,30	= (1)	31	4,00	4,00	4,00	= (80)	23	3,88	4,00	3,88	▼ (1)	22
Produção Industrial (% de crescimento)	3,04	3,04	3,04	= (5)	17	3,00	3,00	3,00	= (52)	14	3,00	3,00	3,00	= (48)	12	3,00	3,00	3,00	= (13)	11
Conta Corrente (US\$ bilhões)	-26,50	-25,00	-25,00	= (1)	31	-38,00	-37,00	-36,35	▲ (2)	28	-44,25	-44,25	-44,00	▲ (2)	17	-47,95	-48,90	-48,50	▲ (2)	16
Balança Comercial (US\$ bilhões)	52,24	51,00	51,00	= (1)	32	46,50	47,65	48,00	▲ (1)	27	43,20	42,92	42,92	= (1)	18	42,20	40,00	40,00	= (2)	16
Investimento Direto no País (US\$ bilhões)	80,00	79,50	80,00	▲ (1)	28	85,00	80,00	82,44	▲ (1)	26	87,42	82,00	81,00	▼ (1)	17	88,25	84,80	83,40	▼ (1)	16
Dívida Líquida do Setor Público (% do PIB)	56,80	56,35	56,05	▼ (1)	24	58,65	58,30	58,16	▼ (1)	23	59,30	59,40	59,40	= (1)	19	59,95	60,15	60,15	= (1)	16
Resultado Primário (% do PIB)	-1,40	-1,40	-1,37	▲ (1)	30	-0,73	-0,64	-0,63	▲ (3)	28	-0,03	-0,02	0,00	▲ (3)	22	0,19	0,20	0,20	= (1)	19
Resultado Nominal (% do PIB)	-6,40	-6,35	-6,35	= (1)	22	-5,91	-5,95	-6,05	▼ (1)	22	-5,42	-5,40	-5,27	▲ (2)	17	-4,80	-4,53	-4,53	= (1)	14

* comportamento dos indicadores desde o Focus-Relatório de Mercado anterior; os valores entre parênteses expressam o número de semanas em que vem ocorrendo o último comportamento ** número de respostas na amostra mais recente

2019 — 2020 — 2021 — 2022

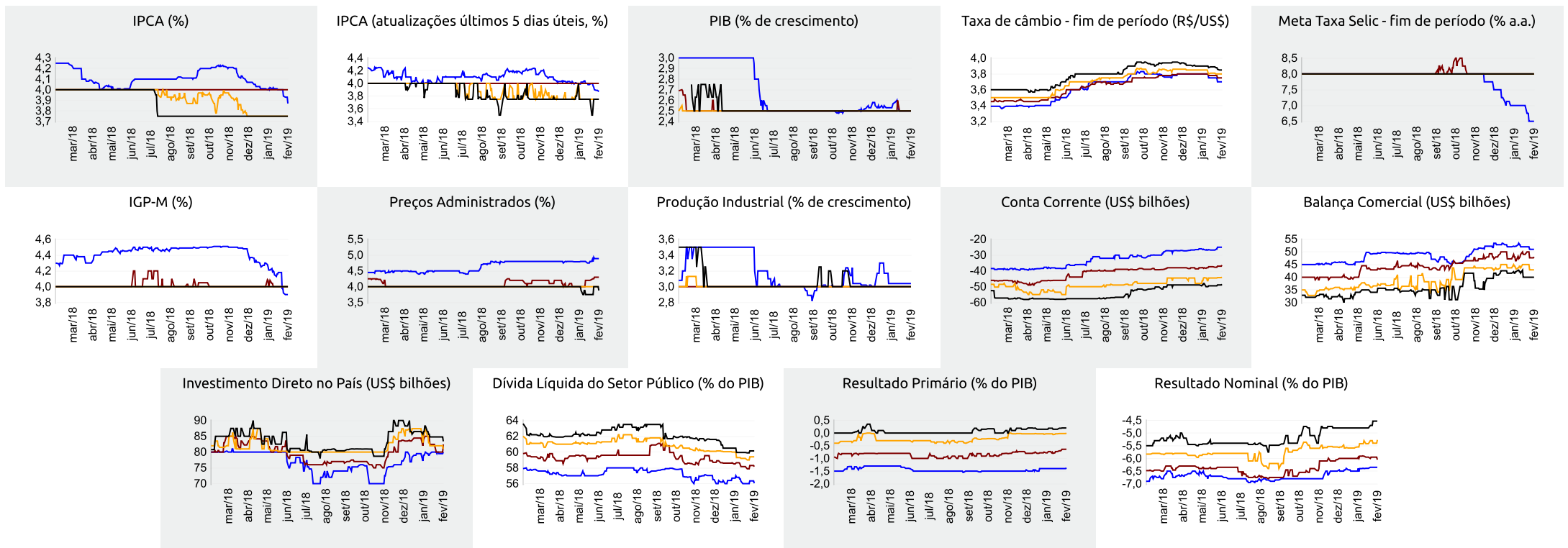



Expectativas de Mercado

8 de fevereiro de 2019

▲ Aumento ▼ Diminuição = Estabilidade

Mediana - Agregado

	fev/19					mar/19					abr/19					Próximos 12 meses, suavizada				
	Há 4 semanas	Há 1 semana	Hoje	Comp. semanal *	Resp. **	Há 4 semanas	Há 1 semana	Hoje	Comp. semanal *	Resp. **	Há 4 semanas	Há 1 semana	Hoje	Comp. semanal *	Resp. **	Há 4 semanas	Há 1 semana	Hoje	Comp. semanal *	Resp. **
IPCA (%)	0,43	0,36	0,35	▼ (5)	116	0,33	0,34	0,34	= (1)	116	0,39	0,38	0,37	▼ (1)	116	4,05	3,99	4,00	▲ (1)	64
IPCA (atualizações últimos 5 dias úteis, %)	0,41	0,35	0,36	▲ (1)	29	0,33	0,34	0,34	= (1)	29	0,39	0,38	0,37	▼ (1)	29	4,06	3,98	3,88	▼ (1)	16
Taxa de câmbio - fim de período (R\$/US\$)	3,78	3,68	3,67	▼ (2)	104	3,77	3,68	3,68	= (1)	104	3,77	3,68	3,67	▼ (2)	104					
Meta Taxa Selic (% a.a.)	6,50	6,50	-			6,50	6,50	6,50	= (38)	104	-	-	-							
IGP-M (%)	0,37	0,35	0,35	= (3)	69	0,35	0,35	0,35	= (4)	69	0,34	0,31	0,30	▼ (2)	68	4,31	4,29	4,31	▲ (1)	43

* comportamento dos indicadores desde o Focus-Relatório de Mercado anterior; os valores entre parênteses expressam o número de semanas em que vem ocorrendo o último comportamento ** número de respostas na amostra mais recente

fev/19 — mar/19 — abr/19 — Próximos 12 meses, suavizada

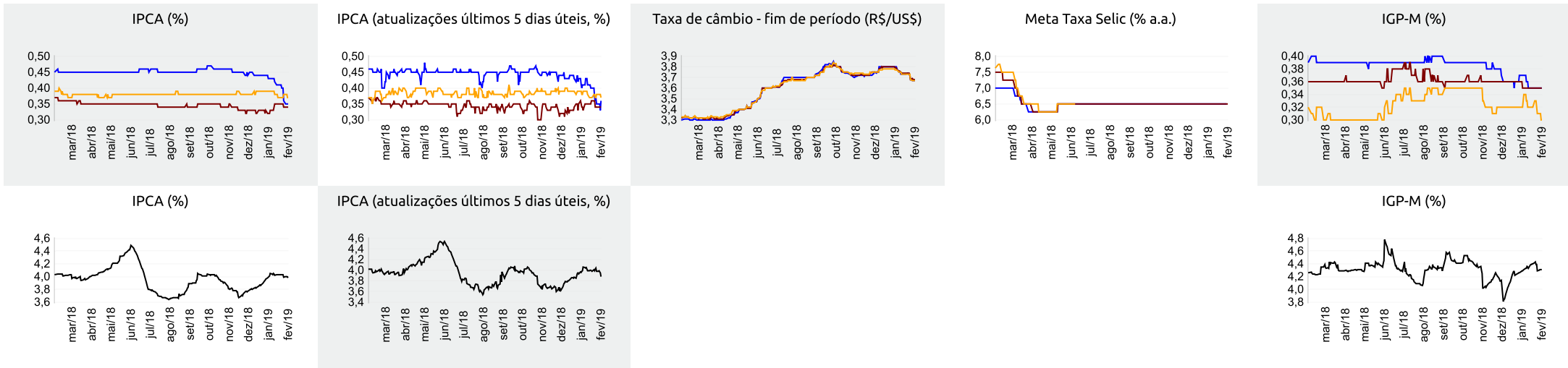



Expectativas de Mercado

8 de fevereiro de 2019

▲ Aumento ▼ Diminuição = Estabilidade

Mediana - Top 5 Curto Prazo

	fev/19				mar/19				abr/19			
	Há 4 semanas	Há 1 semana	Hoje	Comp. semanal *	Há 4 semanas	Há 1 semana	Hoje	Comp. semanal *	Há 4 semanas	Há 1 semana	Hoje	Comp. semanal *
IPCA (%)	0,43	0,30	0,32	▲ (1)	0,33	0,34	0,29	▼ (1)	0,37	0,35	0,34	▼ (1)
IGP-M (%)	0,37	0,57	0,57	= (1)	0,37	0,41	0,41	= (3)	0,28	0,35	0,35	= (3)
Taxa de câmbio - fim de período (R\$/US\$)	3,80	3,68	3,67	▼ (2)	3,80	3,70	3,70	= (1)	3,81	3,72	3,72	= (1)
Meta Taxa Selic (% a.a.)	6,50	6,50	-	-	6,50	6,50	6,50	= (37)	-	-	-	-

* comportamento dos indicadores desde o Focus-Relatório de Mercado anterior; os valores entre parênteses expressam o número de semanas em que vem ocorrendo o último comportamento ** número de respostas na amostra mais recente

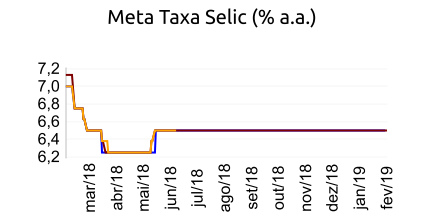
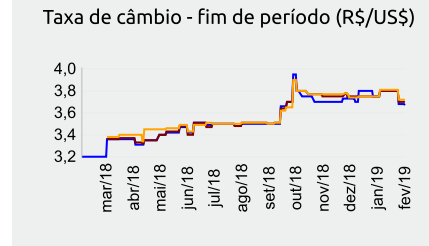
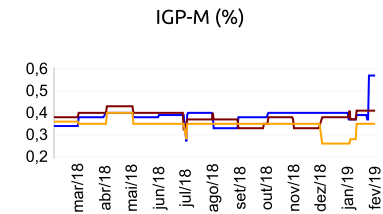
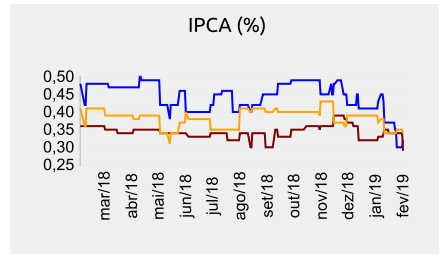

fev/19 — mar/19 — abr/19

Mediana - Top 5 Curto Prazo

	2019				2020				2021				2022			
	Há 4 semanas	Há 1 semana	Hoje	Comp. semanal *	Há 4 semanas	Há 1 semana	Hoje	Comp. semanal *	Há 4 semanas	Há 1 semana	Hoje	Comp. semanal *	Há 4 semanas	Há 1 semana	Hoje	Comp. semanal *
IPCA (%)	3,86	3,60	3,49	▼ (5)	4,00	3,84	3,90	▲ (1)	3,75	3,75	3,75	= (13)	3,50	3,50	3,50	= (9)
IGP-M (%)	4,17	3,82	3,82	= (1)	4,25	4,00	4,00	= (3)	4,25	3,90	3,90	= (1)	4,00	3,90	3,90	= (1)
Taxa de câmbio - fim de período (R\$/US\$)	3,90	3,90	3,85	▼ (1)	4,00	4,00	3,98	▼ (1)	4,05	4,18	3,90	▼ (1)	4,35	4,35	4,00	▼ (1)
Meta Taxa Selic - fim de período (% a.a.)	7,00	6,50	6,50	= (2)	8,00	8,00	8,00	= (14)	8,00	8,00	8,00	= (83)	8,00	8,00	8,00	= (47)

* comportamento dos indicadores desde o Focus-Relatório de Mercado anterior; os valores entre parênteses expressam o número de semanas em que vem ocorrendo o último comportamento ** número de respostas na amostra mais recente

Mediana - Top 5 Médio Prazo

	2019				2020				2021				2022			
	Há 4 semanas	Há 1 semana	Hoje	Comp. semanal *	Há 4 semanas	Há 1 semana	Hoje	Comp. semanal *	Há 4 semanas	Há 1 semana	Hoje	Comp. semanal *	Há 4 semanas	Há 1 semana	Hoje	Comp. semanal *
IPCA (%)	3,90	3,83	3,88	▲ (1)	4,00	4,00	4,00	= (35)	3,75	3,75	3,75	= (13)	3,50	3,50	3,50	= (4)
IGP-M (%)	4,24	4,00	3,51	▼ (2)	4,25	4,00	3,90	▼ (1)	4,50	3,90	3,80	▼ (2)	4,50	3,90	3,80	▼ (2)
Taxa de câmbio - fim de período (R\$/US\$)	3,90	3,80	3,87	▲ (1)	3,80	3,78	3,97	▲ (1)	3,79	3,67	3,78	▲ (1)	3,84	3,77	3,88	▲ (1)
Meta Taxa Selic - fim de período (% a.a.)	7,00	6,50	6,50	= (2)	8,00	8,00	8,00	= (11)	8,00	8,00	8,00	= (22)	8,00	8,00	8,00	= (22)

* comportamento dos indicadores desde o Focus-Relatório de Mercado anterior; os valores entre parênteses expressam o número de semanas em que vem ocorrendo o último comportamento ** número de respostas na amostra mais recente