



▲ Aumento ▼ Diminuição = Estabilidade

Mediana - Agregado	2019					2020					2021					2022				
	Há 4 semanas	Há 1 semana	Hoje	Comp. semanal *	Resp. **	Há 4 semanas	Há 1 semana	Hoje	Comp. semanal *	Resp. **	Há 4 semanas	Há 1 semana	Hoje	Comp. semanal *	Resp. **	Há 4 semanas	Há 1 semana	Hoje	Comp. semanal *	Resp. **
IPCA (%)	4,01	4,00	3,94	▼ (3)	117	4,00	4,00	4,00	= (83)	108	3,75	3,75	3,75	= (8)	93	3,75	3,75	3,75	= (28)	79
IPCA (atualizações últimos 5 dias úteis, %)	4,00	3,99	3,90	▼ (3)	92	4,00	4,00	4,00	= (83)	87	3,88	3,75	3,75	= (3)	75	3,80	3,75	3,75	= (3)	65
PIB (% de crescimento)	2,53	2,50	2,50	= (1)	69	2,50	2,50	2,50	= (1)	61	2,50	2,50	2,50	= (99)	53	2,50	2,50	2,50	= (41)	47
Taxa de câmbio - fim de período (R\$/US\$)	3,80	3,75	3,70	▼ (1)	104	3,80	3,78	3,75	▼ (1)	90	3,85	3,81	3,80	▼ (1)	77	3,90	3,89	3,86	▼ (1)	72
Meta Taxa Selic - fim de período (% a.a.)	7,00	7,00	6,50	▼ (1)	105	8,00	8,00	8,00	= (14)	98	8,00	8,00	8,00	= (83)	87	8,00	8,00	8,00	= (59)	80
IGP-M (%)	4,30	4,18	3,92	▼ (1)	66	4,00	4,00	4,00	= (2)	55	4,00	4,00	4,00	= (81)	43	4,00	4,00	4,00	= (54)	38
Preços Administrados (%)	4,79	4,80	4,89	▲ (1)	33	4,00	4,20	4,30	▲ (1)	31	4,00	4,00	4,00	= (79)	24	4,00	3,75	4,00	▲ (1)	23
Produção Industrial (% de crescimento)	3,04	3,04	3,04	= (4)	19	3,00	3,00	3,00	= (51)	16	3,00	3,00	3,00	= (47)	13	3,00	3,00	3,00	= (12)	12
Conta Corrente (US\$ bilhões)	-26,00	-26,80	-25,00	▲ (1)	31	-38,00	-37,35	-37,00	▲ (1)	28	-47,90	-44,50	-44,25	▲ (1)	18	-48,90	-49,45	-48,90	▲ (1)	17
Balança Comercial (US\$ bilhões)	52,00	52,00	51,00	▼ (1)	31	47,25	49,00	47,65	▼ (1)	26	43,70	45,00	42,92	▼ (1)	18	41,60	40,00	40,00	= (1)	16
Investimento Direto no País (US\$ bilhões)	79,50	80,00	79,50	▼ (1)	28	84,44	82,44	80,00	▼ (1)	26	87,42	82,00	82,00	= (2)	18	86,50	84,80	84,80	= (2)	17
Dívida Líquida do Setor Público (% do PIB)	56,70	56,00	56,35	▲ (1)	24	58,65	58,16	58,30	▲ (1)	23	60,00	59,20	59,40	▲ (1)	19	60,50	59,95	60,15	▲ (1)	16
Resultado Primário (% do PIB)	-1,40	-1,40	-1,40	= (5)	30	-0,75	-0,73	-0,64	▲ (2)	28	-0,05	-0,03	-0,02	▲ (2)	22	0,15	0,15	0,20	▲ (1)	19
Resultado Nominal (% do PIB)	-6,50	-6,39	-6,35	▲ (2)	22	-6,00	-5,95	-5,95	= (1)	22	-5,57	-5,42	-5,40	▲ (1)	17	-4,80	-4,80	-4,53	▲ (1)	14

* comportamento dos indicadores desde o Focus-Relatório de Mercado anterior; os valores entre parênteses expressam o número de semanas em que vem ocorrendo o último comportamento ** número de respostas na amostra mais recente

2019 — 2020 — 2021 — 2022

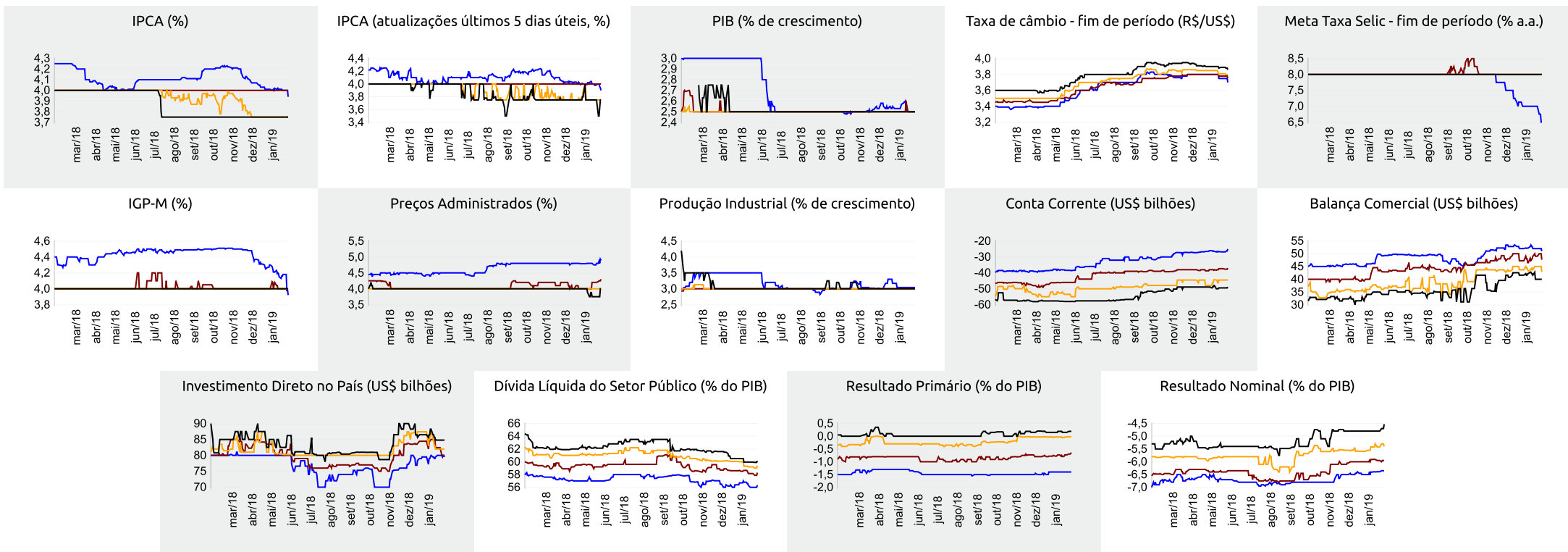



Expectativas de Mercado

1 de fevereiro de 2019

▲ Aumento ▼ Diminuição = Estabilidade

Mediana - Agregado

	jan/19					fev/19					mar/19					Próximos 12 meses, suavizada				
	Há 4 semanas	Há 1 semana	Hoje	Comp. semanal *	Resp. **	Há 4 semanas	Há 1 semana	Hoje	Comp. semanal *	Resp. **	Há 4 semanas	Há 1 semana	Hoje	Comp. semanal *	Resp. **	Há 4 semanas	Há 1 semana	Hoje	Comp. semanal *	Resp. **
IPCA (%)	0,37	0,40	0,38	▼ (1)	116	0,44	0,41	0,36	▼ (4)	116	0,33	0,35	0,34	▼ (1)	116	3,96	4,03	3,99	▼ (1)	66
IPCA (atualizações últimos 5 dias úteis, %)	0,39	0,40	0,38	▼ (1)	93	0,43	0,40	0,35	▼ (2)	93	0,35	0,36	0,34	▼ (1)	93	3,93	3,98	3,98	= (1)	54
Taxa de câmbio - fim de período (R\$/US\$)	3,80	3,75	-			3,80	3,73	3,68	▼ (1)	103	3,80	3,74	3,68	▼ (1)	103					
Meta Taxa Selic (% a.a.)	-	-	-			6,50	6,50	6,50	= (37)	106	6,50	6,50	6,50	= (37)	105					
IGP-M (%)	0,30	0,08	-			0,37	0,35	0,35	= (2)	69	0,36	0,35	0,35	= (3)	68	4,26	4,40	4,29	▼ (1)	44

* comportamento dos indicadores desde o Focus-Relatório de Mercado anterior; os valores entre parênteses expressam o número de semanas em que vem ocorrendo o último comportamento ** número de respostas na amostra mais recente

jan/19 — fev/19 — mar/19 — Próximos 12 meses, suavizada

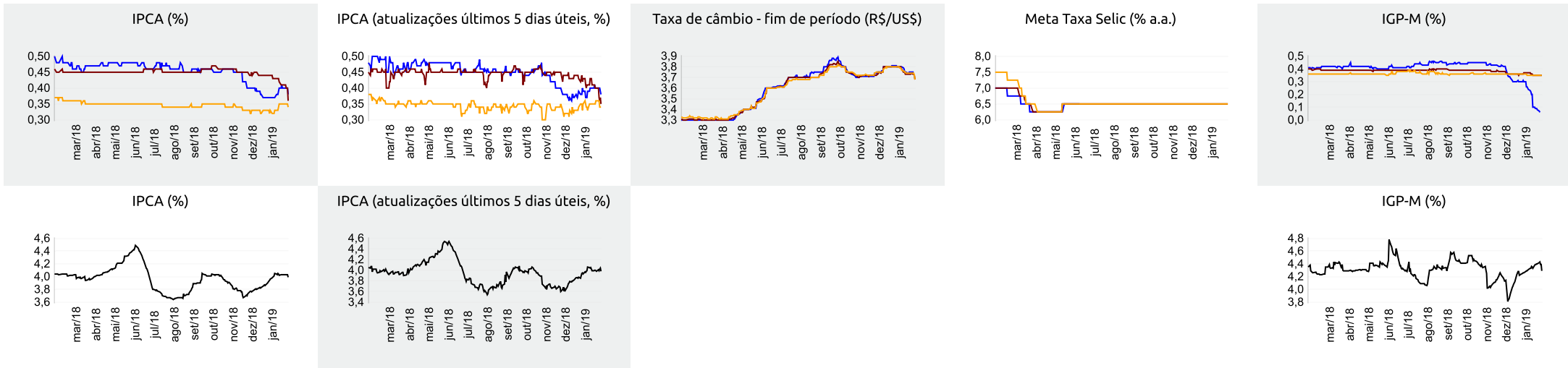



Expectativas de Mercado

1 de fevereiro de 2019

▲ Aumento ▼ Diminuição = Estabilidade

Mediana - Top 5 Curto Prazo

	jan/19				fev/19				mar/19			
	Há 4 semanas	Há 1 semana	Hoje	Comp. semanal *	Há 4 semanas	Há 1 semana	Hoje	Comp. semanal *	Há 4 semanas	Há 1 semana	Hoje	Comp. semanal *
IPCA (%)	0,30	0,42	0,35	▼ (1)	0,41	0,37	0,30	▼ (1)	0,32	0,34	0,34	= (1)
IGP-M (%)	0,20	0,03	-		0,40	0,39	0,57	▲ (1)	0,38	0,41	0,41	= (2)
Taxa de câmbio - fim de período (R\$/US\$)	3,80	3,75	-		3,75	3,80	3,68	▼ (1)	3,75	3,80	3,70	▼ (1)
Meta Taxa Selic (% a.a.)	-	-	-		6,50	6,50	6,50	= (36)	6,50	6,50	6,50	= (36)

* comportamento dos indicadores desde o Focus-Relatório de Mercado anterior; os valores entre parênteses expressam o número de semanas em que vem ocorrendo o último comportamento ** número de respostas na amostra mais recente

jan/19 — fev/19 — mar/19

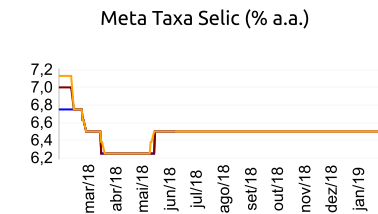
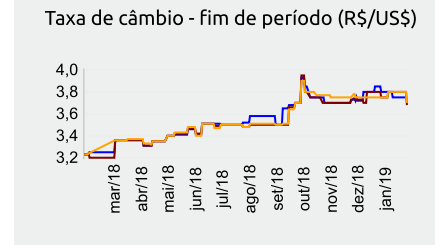
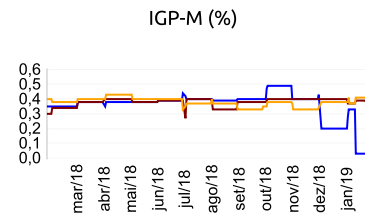
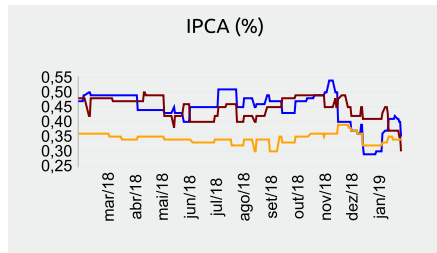

Mediana - Top 5 Curto Prazo

	2019				2020				2021				2022			
	Há 4 semanas	Há 1 semana	Hoje	Comp. semanal *	Há 4 semanas	Há 1 semana	Hoje	Comp. semanal *	Há 4 semanas	Há 1 semana	Hoje	Comp. semanal *	Há 4 semanas	Há 1 semana	Hoje	Comp. semanal *
IPCA (%)	3,96	3,71	3,60	▼ (4)	3,88	3,90	3,84	▼ (1)	3,75	3,75	3,75	= (12)	3,50	3,50	3,50	= (8)
IGP-M (%)	4,17	3,95	3,82	▼ (1)	4,25	4,00	4,00	= (2)	4,13	4,00	3,90	▼ (1)	4,00	4,00	3,90	▼ (1)
Taxa de câmbio - fim de período (R\$/US\$)	3,80	3,90	3,90	= (3)	3,80	4,00	4,00	= (3)	3,79	4,05	4,18	▲ (1)	3,79	4,35	4,35	= (3)
Meta Taxa Selic - fim de período (% a.a.)	6,50	6,50	6,50	= (1)	8,00	8,00	8,00	= (13)	8,00	8,00	8,00	= (82)	8,00	8,00	8,00	= (46)

* comportamento dos indicadores desde o Focus-Relatório de Mercado anterior; os valores entre parênteses expressam o número de semanas em que vem ocorrendo o último comportamento ** número de respostas na amostra mais recente

Mediana - Top 5 Médio Prazo

	2019				2020				2021				2022			
	Há 4 semanas	Há 1 semana	Hoje	Comp. semanal *	Há 4 semanas	Há 1 semana	Hoje	Comp. semanal *	Há 4 semanas	Há 1 semana	Hoje	Comp. semanal *	Há 4 semanas	Há 1 semana	Hoje	Comp. semanal *
IPCA (%)	3,96	3,90	3,83	▼ (1)	4,00	4,00	4,00	= (34)	3,75	3,75	3,75	= (12)	3,78	3,50	3,50	= (3)
IGP-M (%)	4,20	4,14	4,00	▼ (1)	4,00	4,00	4,00	= (2)	4,00	4,00	3,90	▼ (1)	4,00	4,00	3,90	▼ (1)
Taxa de câmbio - fim de período (R\$/US\$)	3,80	3,80	3,80	= (2)	3,80	3,78	3,78	= (2)	3,80	3,67	3,67	= (2)	3,90	3,77	3,77	= (2)
Meta Taxa Selic - fim de período (% a.a.)	6,50	6,50	6,50	= (1)	8,00	8,00	8,00	= (10)	8,00	8,00	8,00	= (21)	8,00	8,00	8,00	= (21)

* comportamento dos indicadores desde o Focus-Relatório de Mercado anterior; os valores entre parênteses expressam o número de semanas em que vem ocorrendo o último comportamento ** número de respostas na amostra mais recente