



▲ Aumento ▼ Diminuição = Estabilidade

Mediana - Agregado

| | 2019 | | | | | 2020 | | | | | 2021 | | | | | 2022 | | | | |
|---|--------------|-------------|--------|-----------------|----------|--------------|-------------|--------|-----------------|----------|--------------|-------------|--------|-----------------|----------|--------------|-------------|--------|-----------------|----------|
| | Há 4 semanas | Há 1 semana | Hoje | Comp. semanal * | Resp. ** | Há 4 semanas | Há 1 semana | Hoje | Comp. semanal * | Resp. ** | Há 4 semanas | Há 1 semana | Hoje | Comp. semanal * | Resp. ** | Há 4 semanas | Há 1 semana | Hoje | Comp. semanal * | Resp. ** |
| IPCA (%) | 4,01 | 4,01 | 4,00 | ▼ (2) | 112 | 4,00 | 4,00 | 4,00 | = (82) | 99 | 3,75 | 3,75 | 3,75 | = (7) | 89 | 3,75 | 3,75 | 3,75 | = (27) | 75 |
| IPCA (atualizações últimos 5 dias úteis, %) | 4,03 | 4,00 | 3,99 | ▼ (2) | 36 | 4,00 | 4,00 | 4,00 | = (82) | 32 | 3,78 | 3,75 | 3,75 | = (2) | 27 | 3,75 | 3,75 | 3,75 | = (2) | 22 |
| PIB (% de crescimento) | 2,55 | 2,53 | 2,50 | ▼ (2) | 65 | 2,50 | 2,60 | 2,50 | ▼ (1) | 59 | 2,50 | 2,50 | 2,50 | = (98) | 51 | 2,50 | 2,50 | 2,50 | = (40) | 46 |
| Taxa de câmbio - fim de período (R\$/US\$) | 3,80 | 3,75 | 3,75 | = (1) | 99 | 3,80 | 3,78 | 3,78 | = (1) | 85 | 3,85 | 3,80 | 3,81 | ▲ (1) | 74 | 3,90 | 3,88 | 3,89 | ▲ (1) | 68 |
| Meta Taxa Selic - fim de período (% a.a.) | 7,13 | 7,00 | 7,00 | = (3) | 93 | 8,00 | 8,00 | 8,00 | = (13) | 89 | 8,00 | 8,00 | 8,00 | = (82) | 77 | 8,00 | 8,00 | 8,00 | = (58) | 72 |
| IGP-M (%) | 4,25 | 4,15 | 4,18 | ▲ (1) | 64 | 4,00 | 4,00 | 4,00 | = (1) | 53 | 4,00 | 4,00 | 4,00 | = (80) | 41 | 4,00 | 4,00 | 4,00 | = (53) | 37 |
| Preços Administrados (%) | 4,80 | 4,80 | 4,80 | = (2) | 29 | 4,00 | 4,20 | 4,20 | = (1) | 27 | 4,00 | 4,00 | 4,00 | = (78) | 22 | 4,00 | 3,75 | 3,75 | = (1) | 20 |
| Produção Industrial (% de crescimento) | 3,17 | 3,04 | 3,04 | = (3) | 19 | 3,00 | 3,00 | 3,00 | = (50) | 16 | 3,00 | 3,00 | 3,00 | = (46) | 12 | 3,00 | 3,00 | 3,00 | = (11) | 11 |
| Conta Corrente (US\$ bilhões) | -26,50 | -26,50 | -26,80 | ▼ (1) | 30 | -38,70 | -37,35 | -37,35 | = (1) | 28 | -47,90 | -44,50 | -44,50 | = (1) | 19 | -48,90 | -49,45 | -49,45 | = (1) | 18 |
| Balança Comercial (US\$ bilhões) | 52,00 | 52,00 | 52,00 | = (1) | 30 | 47,25 | 49,00 | 49,00 | = (1) | 26 | 43,70 | 43,70 | 45,00 | ▲ (2) | 19 | 41,60 | 41,60 | 40,00 | ▼ (2) | 17 |
| Investimento Direto no País (US\$ bilhões) | 79,50 | 79,50 | 80,00 | ▲ (1) | 27 | 84,44 | 82,44 | 82,44 | = (1) | 26 | 87,42 | 82,00 | 82,00 | = (1) | 18 | 86,50 | 84,80 | 84,80 | = (1) | 17 |
| Dívida Líquida do Setor Público (% do PIB) | 56,40 | 56,30 | 56,00 | ▼ (2) | 23 | 58,60 | 58,16 | 58,16 | = (1) | 23 | 60,05 | 59,20 | 59,20 | = (1) | 19 | 60,50 | 59,95 | 59,95 | = (2) | 16 |
| Resultado Primário (% do PIB) | -1,40 | -1,40 | -1,40 | = (4) | 29 | -0,78 | -0,80 | -0,73 | ▲ (1) | 28 | -0,03 | -0,06 | -0,03 | ▲ (1) | 24 | 0,15 | 0,15 | 0,15 | = (1) | 20 |
| Resultado Nominal (% do PIB) | -6,50 | -6,40 | -6,39 | ▲ (1) | 21 | -6,00 | -5,91 | -5,95 | ▼ (1) | 22 | -5,59 | -5,30 | -5,42 | ▼ (1) | 18 | -4,80 | -4,80 | -4,80 | = (8) | 15 |

* comportamento dos indicadores desde o Focus-Relatório de Mercado anterior; os valores entre parênteses expressam o número de semanas em que vem ocorrendo o último comportamento ** número de respostas na amostra mais recente

2019 — 2020 — 2021 — 2022 —

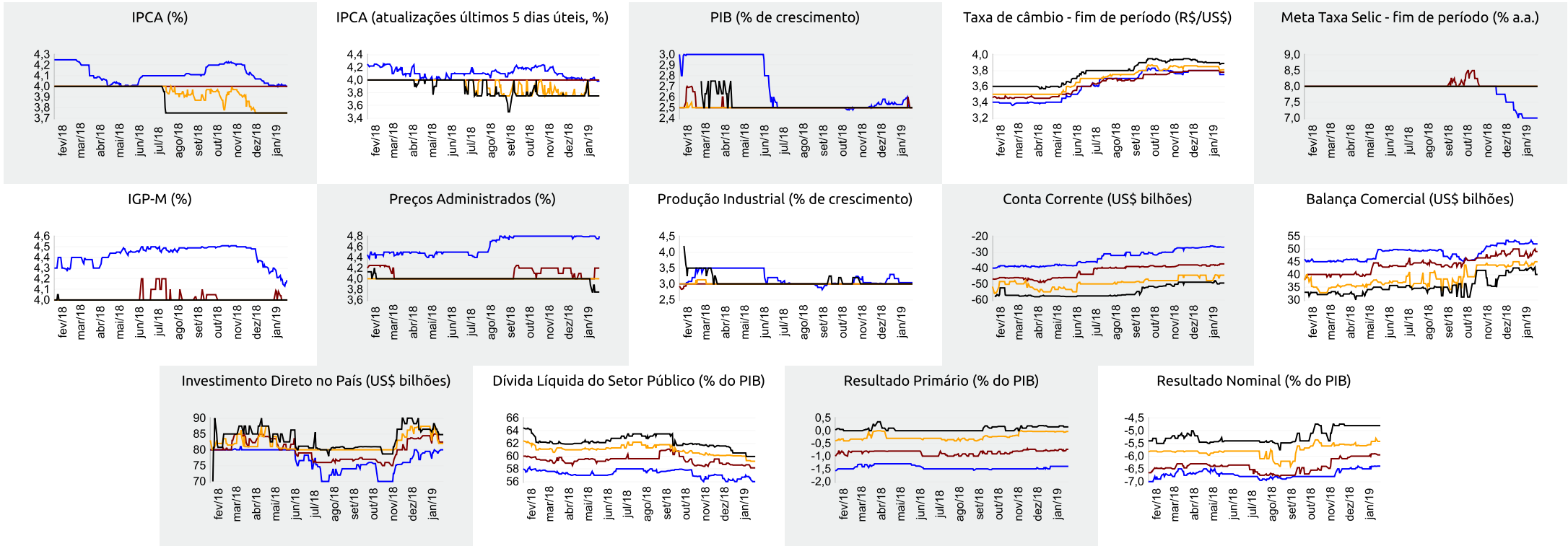



Expectativas de Mercado

25 de janeiro de 2019

▲ Aumento ▼ Diminuição = Estabilidade

Mediana - Agregado

| | jan/19 | | | | | fev/19 | | | | | mar/19 | | | | | Próximos 12 meses, suavizada | | | | |
|---|--------------|-------------|------|-----------------|----------|--------------|-------------|------|-----------------|----------|--------------|-------------|------|-----------------|----------|------------------------------|-------------|------|-----------------|----------|
| | Há 4 semanas | Há 1 semana | Hoje | Comp. semanal * | Resp. ** | Há 4 semanas | Há 1 semana | Hoje | Comp. semanal * | Resp. ** | Há 4 semanas | Há 1 semana | Hoje | Comp. semanal * | Resp. ** | Há 4 semanas | Há 1 semana | Hoje | Comp. semanal * | Resp. ** |
| IPCA (%) | 0,37 | 0,40 | 0,40 | = (1) | 111 | 0,44 | 0,42 | 0,41 | ▼ (3) | 111 | 0,33 | 0,35 | 0,35 | = (1) | 111 | 3,87 | 4,02 | 4,03 | ▲ (1) | 64 |
| IPCA (atualizações últimos 5 dias úteis, %) | 0,39 | 0,40 | 0,40 | = (1) | 36 | 0,43 | 0,41 | 0,40 | ▼ (1) | 36 | 0,34 | 0,35 | 0,36 | ▲ (2) | 36 | 3,87 | 3,99 | 3,98 | ▼ (2) | 22 |
| Taxa de câmbio - fim de período (R\$/US\$) | 3,81 | 3,75 | 3,75 | = (1) | 97 | 3,80 | 3,73 | 3,73 | = (1) | 97 | 3,80 | 3,74 | 3,74 | = (1) | 97 | | | | | |
| Meta Taxa Selic (% a.a.) | - | - | - | - | - | 6,50 | 6,50 | 6,50 | = (36) | 94 | 6,50 | 6,50 | 6,50 | = (36) | 93 | | | | | |
| IGP-M (%) | 0,30 | 0,10 | 0,08 | ▼ (3) | 67 | 0,36 | 0,35 | 0,35 | = (1) | 67 | 0,36 | 0,35 | 0,35 | = (2) | 66 | 4,22 | 4,33 | 4,40 | ▲ (6) | 45 |

* comportamento dos indicadores desde o Focus-Relatório de Mercado anterior; os valores entre parênteses expressam o número de semanas em que vem ocorrendo o último comportamento ** número de respostas na amostra mais recente

jan/19 — fev/19 — mar/19 — Próximos 12 meses, suavizada

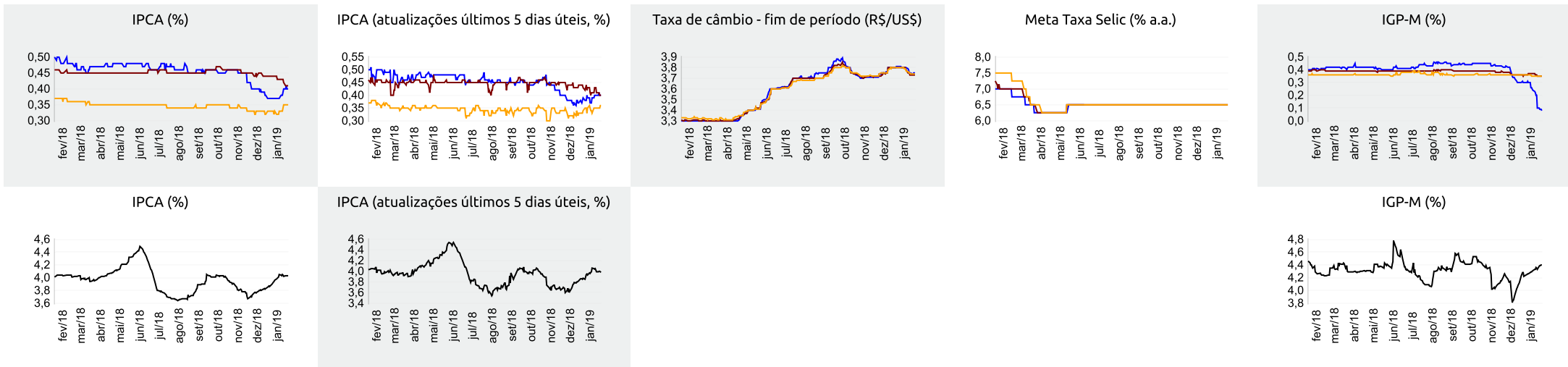

▲ Aumento ▼ Diminuição = Estabilidade

Mediana - Top 5 Curto Prazo

| | jan/19 | | | | fev/19 | | | | mar/19 | | | |
|--|--------------|-------------|------|-----------------|--------------|-------------|------|-----------------|--------------|-------------|------|-----------------|
| | Há 4 semanas | Há 1 semana | Hoje | Comp. semanal * | Há 4 semanas | Há 1 semana | Hoje | Comp. semanal * | Há 4 semanas | Há 1 semana | Hoje | Comp. semanal * |
| IPCA (%) | 0,29 | 0,41 | 0,42 | ▲ (4) | 0,41 | 0,37 | 0,37 | = (1) | 0,32 | 0,35 | 0,34 | ▼ (1) |
| IGP-M (%) | 0,20 | 0,03 | 0,03 | = (1) | 0,40 | 0,39 | 0,39 | = (1) | 0,38 | 0,41 | 0,41 | = (1) |
| Taxa de câmbio - fim de período (R\$/US\$) | 3,85 | 3,75 | 3,75 | = (1) | 3,80 | 3,80 | 3,80 | = (2) | 3,75 | 3,80 | 3,80 | = (2) |
| Meta Taxa Selic (% a.a.) | - | - | - | - | 6,50 | 6,50 | 6,50 | = (35) | 6,50 | 6,50 | 6,50 | = (35) |

* comportamento dos indicadores desde o Focus-Relatório de Mercado anterior; os valores entre parênteses expressam o número de semanas em que vem ocorrendo o último comportamento ** número de respostas na amostra mais recente

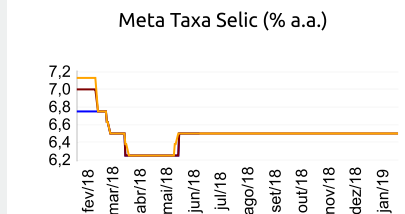
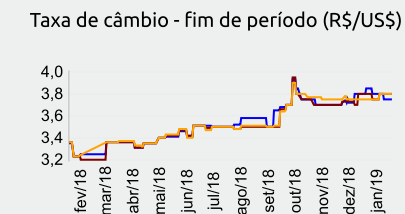
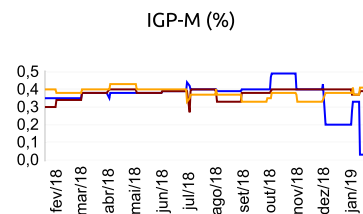
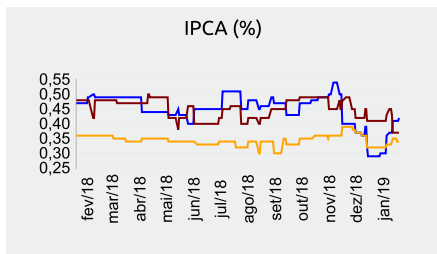

jan/19 — fev/19 — mar/19

Mediana - Top 5 Curto Prazo

| | 2019 | | | | 2020 | | | | 2021 | | | | 2022 | | | |
|--|--------------|-------------|------|-----------------|--------------|-------------|------|-----------------|--------------|-------------|------|-----------------|--------------|-------------|------|-----------------|
| | Há 4 semanas | Há 1 semana | Hoje | Comp. semanal * | Há 4 semanas | Há 1 semana | Hoje | Comp. semanal * | Há 4 semanas | Há 1 semana | Hoje | Comp. semanal * | Há 4 semanas | Há 1 semana | Hoje | Comp. semanal * |
| IPCA (%) | 3,96 | 3,73 | 3,71 | ▼ (3) | 3,95 | 3,90 | 3,90 | = (1) | 3,75 | 3,75 | 3,75 | = (11) | 3,50 | 3,50 | 3,50 | = (7) |
| IGP-M (%) | 4,17 | 3,95 | 3,95 | = (1) | 4,25 | 4,00 | 4,00 | = (1) | 4,13 | 4,00 | 4,00 | = (1) | 4,00 | 4,00 | 4,00 | = (29) |
| Taxa de câmbio - fim de período (R\$/US\$) | 3,80 | 3,90 | 3,90 | = (2) | 3,80 | 4,00 | 4,00 | = (2) | 3,79 | 4,05 | 4,05 | = (2) | 3,79 | 4,35 | 4,35 | = (2) |
| Meta Taxa Selic - fim de período (% a.a.) | 6,50 | 6,63 | 6,50 | ▼ (2) | 8,00 | 8,00 | 8,00 | = (12) | 8,00 | 8,00 | 8,00 | = (81) | 8,00 | 8,00 | 8,00 | = (45) |

* comportamento dos indicadores desde o Focus-Relatório de Mercado anterior; os valores entre parênteses expressam o número de semanas em que vem ocorrendo o último comportamento ** número de respostas na amostra mais recente

Mediana - Top 5 Médio Prazo

| | 2019 | | | | 2020 | | | | 2021 | | | | 2022 | | | |
|--|--------------|-------------|------|-----------------|--------------|-------------|------|-----------------|--------------|-------------|------|-----------------|--------------|-------------|------|-----------------|
| | Há 4 semanas | Há 1 semana | Hoje | Comp. semanal * | Há 4 semanas | Há 1 semana | Hoje | Comp. semanal * | Há 4 semanas | Há 1 semana | Hoje | Comp. semanal * | Há 4 semanas | Há 1 semana | Hoje | Comp. semanal * |
| IPCA (%) | 3,96 | 3,90 | 3,90 | = (2) | 4,00 | 4,00 | 4,00 | = (33) | 3,75 | 3,75 | 3,75 | = (11) | 3,78 | 3,50 | 3,50 | = (2) |
| IGP-M (%) | 4,20 | 4,14 | 4,14 | = (1) | 4,00 | 4,00 | 4,00 | = (1) | 4,00 | 4,00 | 4,00 | = (1) | 4,00 | 4,00 | 4,00 | = (1) |
| Taxa de câmbio - fim de período (R\$/US\$) | 3,80 | 3,80 | 3,80 | = (1) | 3,80 | 3,78 | 3,78 | = (1) | 3,80 | 3,67 | 3,67 | = (1) | 3,90 | 3,77 | 3,77 | = (1) |
| Meta Taxa Selic - fim de período (% a.a.) | 6,50 | 6,75 | 6,50 | ▼ (2) | 8,00 | 8,00 | 8,00 | = (9) | 8,00 | 8,00 | 8,00 | = (20) | 8,00 | 8,00 | 8,00 | = (20) |

* comportamento dos indicadores desde o Focus-Relatório de Mercado anterior; os valores entre parênteses expressam o número de semanas em que vem ocorrendo o último comportamento ** número de respostas na amostra mais recente