

Mediana - Agregado

	2025							2026							2027							2028							
	Há 4 semanas	Há 1 semana	Hoje	Comp. semanal *	Resp. **	5 dias úteis	Resp. ***	Há 4 semanas	Há 1 semana	Hoje	Comp. semanal *	Resp. **	5 dias úteis	Resp. ***	Há 4 semanas	Há 1 semana	Hoje	Comp. semanal *	Resp. **	5 dias úteis	Resp. ***	Há 4 semanas	Há 1 semana	Hoje	Comp. semanal *	Resp. **	5 dias úteis	Resp. ***	
IPCA (variação %)	5,65	5,55	5,53	▼ (3)	148	5,51	112	4,50	4,51	4,51	= (1)	142	4,52	109	4,00	4,00	4,00	= (11)	117	3,78	3,78	3,80	▲ (1)	105	3,78	3,78	3,80	▲ (1)	105
PIB Total (variação % sobre ano anterior)	1,97	2,00	2,00	= (2)	112	2,00	71	1,60	1,70	1,70	= (2)	106	1,70	69	2,00	2,00	2,00	= (5)	77	2,00	2,00	2,00	= (60)	77	2,00	2,00	2,00	= (60)	77
Câmbio (R\$/US\$)	5,90	5,90	5,86	▼ (1)	119	5,85	84	5,99	5,95	5,91	▼ (5)	117	5,91	83	5,90	5,86	5,85	▼ (2)	85	5,85	5,85	5,85	= (2)	82	5,85	5,85	5,85	= (2)	82
Selic (% a.a)	15,00	15,00	14,75	▼ (1)	144	14,75	102	12,50	12,50	12,50	= (14)	137	12,50	98	10,50	10,50	10,50	= (12)	111	10,00	10,00	10,00	= (19)	103	10,00	10,00	10,00	= (19)	103
IGP-M (variação %)	5,10	4,84	4,98	▲ (1)	75	4,96	54	4,52	4,59	4,52	▼ (1)	67	4,50	50	4,00	4,00	4,00	= (16)	58	4,00	4,00	4,00	= (14)	55	4,00	4,00	4,00	= (14)	55
IPCA Administrados (variação %)	5,06	4,75	4,63	▼ (4)	104	4,52	80	4,28	4,28	4,28	= (6)	96	4,28	76	4,00	4,00	4,00	= (15)	68	3,94	3,90	3,95	▲ (2)	64	3,94	3,90	3,95	▲ (2)	64
Conta corrente (US\$ bilhões)	-56,30	-55,90	-55,90	= (2)	37	-55,90	21	-50,60	-51,00	-52,90	▼ (1)	37	-52,90	21	-50,00	-50,00	-50,74	▼ (1)	26	-51,18	-51,06	-53,15	▼ (1)	24	-51,18	-51,06	-53,15	▼ (1)	24
Balança comercial (US\$ bilhões)	75,00	75,00	75,00	= (5)	38	75,96	23	79,51	79,40	78,60	▼ (1)	36	78,60	22	79,60	80,00	80,11	▲ (5)	24	80,00	80,00	81,00	▲ (1)	20	80,00	80,00	81,00	▲ (1)	20
Investimento direto no país (US\$ bilhões)	70,00	70,00	70,00	= (20)	34	70,00	18	70,00	70,00	70,00	= (6)	34	70,00	18	80,00	80,00	76,90	▼ (1)	25	80,00	80,00	76,40	▼ (1)	24	80,00	80,00	76,40	▼ (1)	24
Dívida líquida do setor público (% do PIB)	65,79	65,90	65,80	▼ (1)	55	65,40	38	70,01	70,35	70,18	▼ (1)	52	69,95	36	74,08	74,13	74,08	▼ (1)	43	75,96	75,98	76,00	▲ (2)	39	75,96	75,98	76,00	▲ (2)	39
Resultado primário (% do PIB)	-0,60	-0,60	-0,60	= (19)	65	-0,60	46	-0,70	-0,67	-0,64	▲ (1)	62	-0,60	44	-0,50	-0,46	-0,46	= (1)	46	-0,26	-0,12	-0,10	▲ (4)	43	-0,26	-0,12	-0,10	▲ (4)	43
Resultado nominal (% do PIB)	-9,00	-9,00	-9,00	= (5)	49	-8,80	34	-8,50	-8,55	-8,51	▲ (1)	48	-8,50	33	-7,19	-7,20	-7,20	= (1)	37	-6,50	-6,60	-6,60	= (1)	35	-6,50	-6,60	-6,60	= (1)	35

* comportamento dos indicadores desde o Focus-Relatório de Mercado anterior; os valores entre parênteses expressam o número de semanas em que vem ocorrendo o último comportamento ** respondentes nos últimos 30 dias *** respondentes nos últimos 5 dias úteis

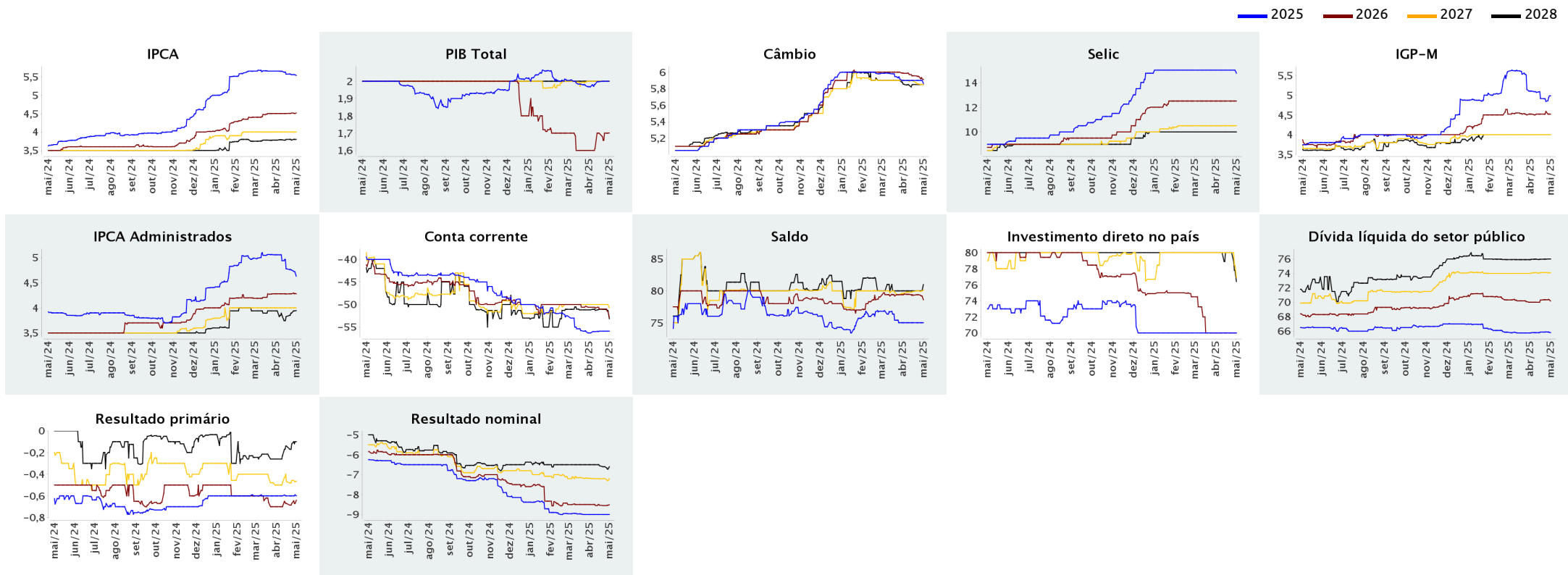



Expectativas de Mercado

2 de maio de 2025

▲ Aumento ▼ Diminuição = Estabilidade

Mediana - Agregado

	abr/2025						mai/2025						jun/2025						Infl. 12 m suav.						
	Há 4 semanas	Há 1 semana	Hoje	Comp. semanal *	Resp. **	5 dias úteis	Há 4 semanas	Há 1 semana	Hoje	Comp. semanal *	Resp. **	5 dias úteis	Há 4 semanas	Há 1 semana	Hoje	Comp. semanal *	Resp. **	5 dias úteis	Há 4 semanas	Há 1 semana	Hoje	Comp. semanal *	Resp. **	5 dias úteis	
IPCA (variação %)	0,48	0,44	0,43	▼ (1)	144	0,42	0,38	0,38	0,37	▼ (1)	144	0,37	0,33	0,35	0,34	▼ (1)	143	0,35	5,07	4,95	4,97	▲ (1)	127	4,96	
Câmbio (R\$/US\$)	5,80	5,81	-				5,80	5,81	5,75	▼ (2)	115	5,74	5,80	5,83	5,77	▼ (2)	114	5,75							
Selic (% a.a)	-	-	-				14,75	14,75	14,75	= (19)	141	14,75	15,00	15,00	15,00	= (10)	141	15,00							
IGP-M (variação %)	0,35	0,03	-				0,34	0,30	0,29	▼ (2)	72	0,26	0,35	0,37	0,37	= (1)	71	0,36	5,06	5,23	5,16	▼ (1)	66	5,09	

* comportamento dos indicadores desde o Focus-Relatório de Mercado anterior; os valores entre parênteses expressam o número de semanas em que vem ocorrendo o último comportamento ** respondentes nos últimos 30 dias

— abr/2025 — mai/2025 — jun/2025

