



Expectativas de Mercado

11 de abril de 2025

▲ Aumento ▼ Diminuição = Estabilidade

Mediana - Agregado	2025							2026							2027					2028				
	Há 4 semanas	Há 1 semana	Hoje	Comp. semanal *	Resp. **	5 dias úteis	Resp. ***	Há 4 semanas	Há 1 semana	Hoje	Comp. semanal *	Resp. **	5 dias úteis	Resp. ***	Há 4 semanas	Há 1 semana	Hoje	Comp. semanal *	Resp. **	Há 4 semanas	Há 1 semana	Hoje	Comp. semanal *	Resp. **
IPCA (variação %)	5,66	5,65	5,65	= (3)	147	5,59	51	4,48	4,50	4,50	= (3)	142	4,50	50	4,00	4,00	4,00	= (8)	121	3,78	3,78	3,79	▲ (1)	110
PIB Total (variação % sobre ano anterior)	1,99	1,97	1,98	▲ (1)	110	2,00	32	1,60	1,60	1,61	▲ (1)	100	1,80	30	2,00	2,00	2,00	= (2)	76	2,00	2,00	2,00	= (57)	76
Câmbio (R\$/US\$)	5,98	5,90	5,90	= (1)	118	5,90	34	6,00	5,99	5,97	▼ (2)	116	5,90	33	5,90	5,90	5,89	▼ (1)	89	5,90	5,85	5,84	▼ (2)	85
Selic (% a.a)	15,00	15,00	15,00	= (14)	142	15,00	41	12,50	12,50	12,50	= (11)	135	12,50	40	10,50	10,50	10,50	= (9)	110	10,00	10,00	10,00	= (16)	102
IGP-M (variação %)	5,62	5,10	5,07	▼ (4)	73	4,96	22	4,55	4,52	4,52	= (1)	67	4,52	21	4,00	4,00	4,00	= (13)	59	4,00	4,00	4,00	= (11)	56
IPCA Administrados (variação %)	5,05	5,06	4,94	▼ (1)	100	4,82	30	4,21	4,28	4,28	= (3)	91	4,28	28	4,00	4,00	4,00	= (12)	67	3,90	3,94	3,85	▼ (1)	65
Conta corrente (US\$ bilhões)	-55,38	-56,30	-56,00	▲ (1)	35	-55,90	7	-50,00	-50,60	-50,80	▼ (2)	34	-52,00	7	-50,00	-50,00	-50,00	= (6)	23	-51,03	-51,18	-51,30	▼ (1)	21
Balança comercial (US\$ bilhões)	76,70	75,00	75,00	= (2)	36	75,85	6	79,20	79,51	79,45	▼ (1)	34	80,00	5	79,70	79,60	79,80	▲ (2)	23	80,00	80,00	80,00	= (6)	20
Investimento direto no país (US\$ bilhões)	70,00	70,00	70,00	= (17)	32	74,00	5	72,00	70,00	70,00	= (3)	31	78,00	5	80,00	80,00	80,00	= (13)	22	80,00	80,00	80,00	= (61)	21
Dívida líquida do setor público (% do PIB)	65,75	65,79	65,80	▲ (2)	52	65,80	11	70,20	70,01	70,01	= (1)	51	70,20	11	74,00	74,08	74,12	▲ (2)	42	75,91	75,96	75,98	▲ (2)	38
Resultado primário (% do PIB)	-0,60	-0,60	-0,60	= (16)	58	-0,59	14	-0,65	-0,70	-0,70	= (2)	58	-0,69	14	-0,40	-0,50	-0,48	▲ (1)	42	-0,22	-0,26	-0,23	▲ (1)	38
Resultado nominal (% do PIB)	-8,97	-9,00	-9,00	= (2)	46	-8,90	10	-8,50	-8,50	-8,55	▼ (1)	46	-8,44	10	-7,15	-7,19	-7,20	▼ (5)	35	-6,50	-6,50	-6,50	= (11)	33

* comportamento dos indicadores desde o Focus-Relatório de Mercado anterior; os valores entre parênteses expressam o número de semanas em que vem ocorrendo o último comportamento ** respondentes nos últimos 30 dias *** respondentes nos últimos 5 dias úteis

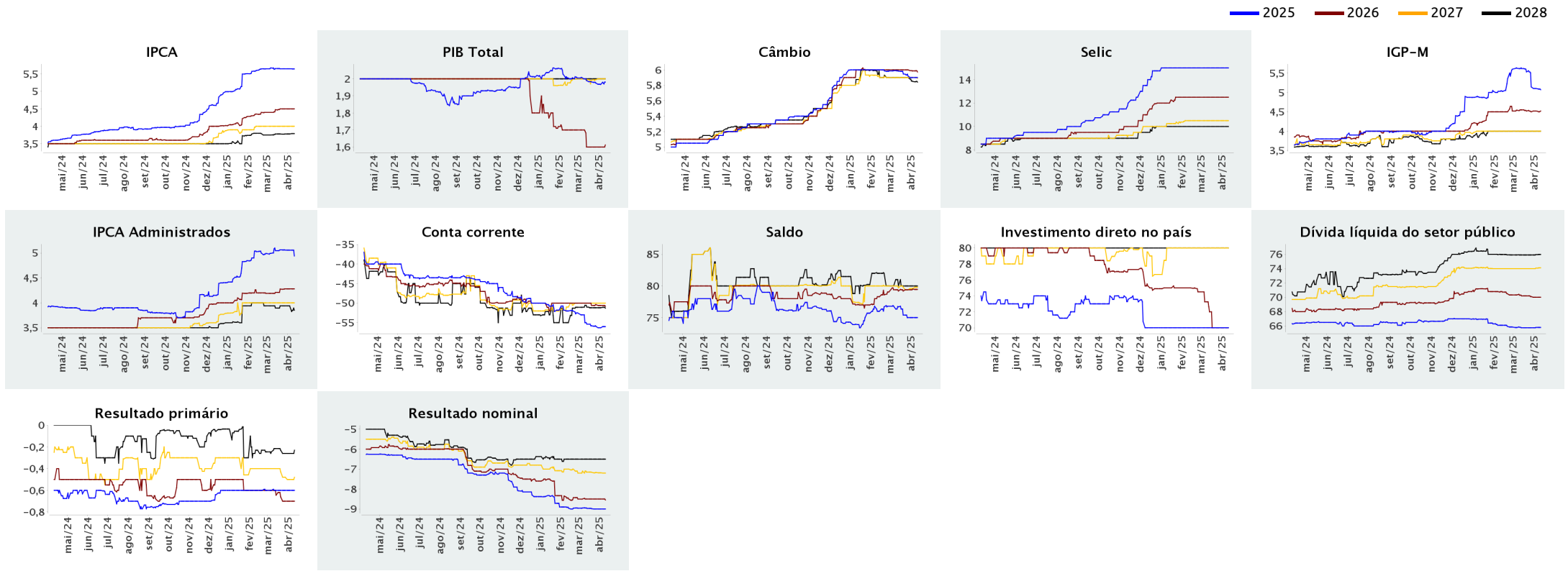



Expectativas de Mercado

11 de abril de 2025

▲ Aumento ▼ Diminuição = Estabilidade

Mediana - Agregado

	abr/2025						mai/2025						jun/2025						Infl. 12 m suav.						
	Há 4 semanas	Há 1 semana	Hoje	Comp. semanal *	Resp. **	5 dias úteis	Há 4 semanas	Há 1 semana	Hoje	Comp. semanal *	Resp. **	5 dias úteis	Há 4 semanas	Há 1 semana	Hoje	Comp. semanal *	Resp. **	5 dias úteis	Há 4 semanas	Há 1 semana	Hoje	Comp. semanal *	Resp. **	5 dias úteis	
IPCA (variação %)	0,49	0,48	0,47	▼ (1)	144	0,46	0,35	0,38	0,37	▼ (1)	144	0,39	0,33	0,33	0,34	▲ (1)	143	0,35	5,23	5,07	5,01	▼ (9)	126	4,93	
Câmbio (R\$/US\$)	5,82	5,80	5,80	= (3)	114	5,82	5,85	5,80	5,80	= (2)	113	5,83	5,86	5,80	5,82	▲ (1)	112	5,85							
Selic (% a.a)	-	-	-				14,75	14,75	14,75	= (16)	139	14,75	15,00	15,00	15,00	= (7)	139	15,00							
IGP-M (variação %)	0,40	0,35	0,35	= (1)	72	0,19	0,35	0,34	0,31	▼ (2)	72	0,28	0,35	0,35	0,36	▲ (1)	70	0,36	5,01	5,06	5,06	= (1)	65	5,06	

* comportamento dos indicadores desde o Focus-Relatório de Mercado anterior; os valores entre parênteses expressam o número de semanas em que vem ocorrendo o último comportamento ** respondentes nos últimos 30 dias

— abr/2025 — mai/2025 — jun/2025

