



Expectativas de Mercado

31 de janeiro de 2025

▲ Aumento ▼ Diminuição = Estabilidade

Mediana - Agregado	2025							2026							2027					2028				
	Há 4 semanas	Há 1 semana	Hoje	Comp. semanal *	Resp. **	5 dias úteis	Resp. ***	Há 4 semanas	Há 1 semana	Hoje	Comp. semanal *	Resp. **	5 dias úteis	Resp. ***	Há 4 semanas	Há 1 semana	Hoje	Comp. semanal *	Resp. **	Há 4 semanas	Há 1 semana	Hoje	Comp. semanal *	Resp. **
IPCA (variação %)	4,99	5,50	5,51	▲ (16)	143	5,58	45	4,03	4,22	4,28	▲ (6)	137	4,28	41	3,90	3,90	3,90	= (4)	118	3,50	3,73	3,74	▲ (4)	109
PIB Total (variação % sobre ano anterior)	2,02	2,06	2,06	= (1)	112	2,06	35	1,80	1,72	1,72	= (1)	95	1,72	27	2,00	1,96	1,96	= (1)	80	2,00	2,00	2,00	= (47)	79
Câmbio (R\$/US\$)	6,00	6,00	6,00	= (4)	118	6,08	39	5,90	6,00	6,00	= (3)	112	6,10	37	5,80	5,93	5,93	= (1)	87	5,80	5,99	6,00	▲ (1)	84
Selic (% a.a.)	15,00	15,00	15,00	= (4)	132	15,13	44	12,00	12,50	12,50	= (1)	127	12,63	42	10,00	10,38	10,38	= (1)	103	10,00	10,00	10,00	= (6)	97
IGP-M (variação %)	4,87	5,00	5,03	▲ (2)	71	4,84	21	4,22	4,50	4,50	= (1)	61	4,51	17	3,97	4,00	4,00	= (3)	53	3,88	4,00	4,00	= (1)	51
IPCA Administrados (variação %)	4,42	4,83	4,85	▲ (8)	98	4,81	22	4,00	4,19	4,19	= (1)	85	4,17	20	3,79	4,00	4,00	= (2)	63	3,60	3,94	3,94	= (1)	62
Conta corrente (US\$ bilhões)	-50,00	-52,15	-51,80	▲ (1)	29	-51,80	3	-50,00	-50,00	-50,00	= (1)	27	-48,56	3	-52,00	-52,00	-52,00	= (2)	19	-53,22	-55,00	-55,00	= (1)	19
Balança comercial (US\$ bilhões)	74,20	75,00	75,70	▲ (2)	31	76,70	3	77,95	77,00	77,00	= (3)	27	78,00	3	80,00	80,00	80,00	= (1)	18	81,49	80,11	80,22	▲ (1)	17
Investimento direto no país (US\$ bilhões)	70,00	70,00	70,00	= (7)	29	74,00	3	74,90	75,00	75,00	= (3)	27	78,00	3	76,68	80,00	80,00	= (3)	20	80,00	80,00	80,00	= (51)	20
Dívida líquida do setor público (% do PIB)	66,95	66,40	66,30	▼ (2)	46	65,50	8	70,80	70,80	70,80	= (1)	44	70,85	8	74,10	74,03	74,00	▼ (2)	36	76,43	76,00	76,00	= (1)	36
Resultado primário (% do PIB)	-0,60	-0,60	-0,60	= (6)	57	-0,50	11	-0,50	-0,60	-0,60	= (1)	54	-0,40	10	-0,30	-0,46	-0,46	= (1)	41	-0,06	-0,30	-0,30	= (1)	40
Resultado nominal (% do PIB)	-8,38	-8,72	-8,90	▼ (2)	44	-8,39	8	-7,60	-8,33	-8,33	= (1)	42	-8,01	8	-6,80	-7,08	-7,08	= (1)	33	-6,37	-6,50	-6,50	= (1)	33

* comportamento dos indicadores desde o Focus-Relatório de Mercado anterior; os valores entre parênteses expressam o número de semanas em que vem ocorrendo o último comportamento ** respondentes nos últimos 30 dias *** respondentes nos últimos 5 dias úteis

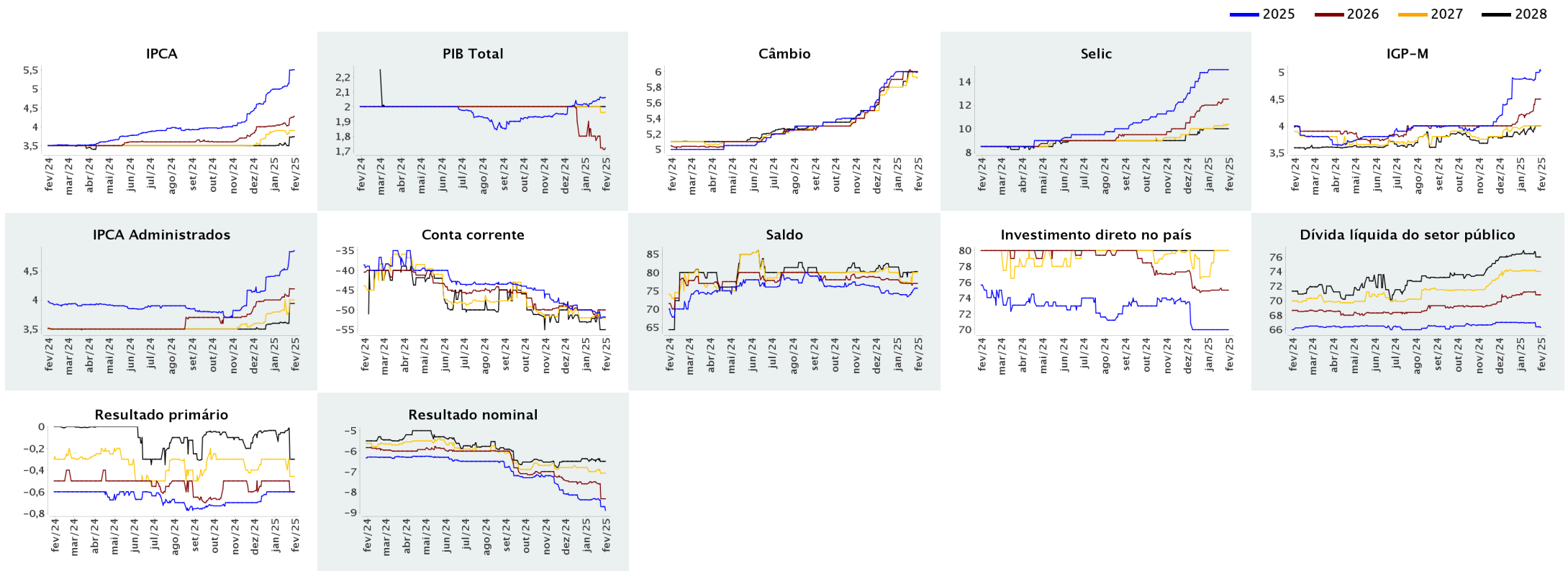



Expectativas de Mercado

31 de janeiro de 2025

▲ Aumento ▼ Diminuição = Estabilidade

Mediana - Agregado

	jan/2025					fev/2025					mar/2025					Infl. 12 m suav.								
	Há 4 semanas	Há 1 semana	Hoje	Comp. semanal *	Resp. **	5 dias úteis	Há 4 semanas	Há 1 semana	Hoje	Comp. semanal *	Resp. **	5 dias úteis	Há 4 semanas	Há 1 semana	Hoje	Comp. semanal *	Resp. **	5 dias úteis	Há 4 semanas	Há 1 semana	Hoje	Comp. semanal *	Resp. **	5 dias úteis
IPCA (variação %)	0,00	0,12	0,13	▲ (2)	140	0,15	1,33	1,38	1,38	= (1)	140	1,36	0,42	0,46	0,47	▲ (2)	138	0,48	4,96	5,64	5,74	▲ (17)	115	5,74
Câmbio (R\$/US\$)	6,00	6,04	-				6,00	6,04	6,01	▼ (1)	113	6,00	6,00	6,03	6,00	▼ (1)	112	6,00						
Selic (% a.a)	13,25	13,25	-				-	-	-				14,25	14,25	14,25	= (6)	131	14,25						
IGP-M (variação %)	0,52	0,43	-				0,51	0,50	0,50	= (1)	67	0,41	0,45	0,49	0,50	▲ (3)	67	0,49	4,82	4,99	5,03	▲ (2)	56	5,02

* comportamento dos indicadores desde o Focus-Relatório de Mercado anterior; os valores entre parênteses expressam o número de semanas em que vem ocorrendo o último comportamento ** respondentes nos últimos 30 dias

— jan/2025 — fev/2025 — mar/2025

