



Expectativas de Mercado

14 de novembro de 2024

▲ Aumento ▼ Diminuição = Estabilidade

Mediana - Agregado	2024							2025							2026					2027				
	Há 4 semanas	Há 1 semana	Hoje	Comp. semanal *	Resp. **	5 dias úteis	Resp. ***	Há 4 semanas	Há 1 semana	Hoje	Comp. semanal *	Resp. **	5 dias úteis	Resp. ***	Há 4 semanas	Há 1 semana	Hoje	Comp. semanal *	Resp. **	Há 4 semanas	Há 1 semana	Hoje	Comp. semanal *	Resp. **
IPCA (variação %)	4,50	4,62	4,64	▲ (7)	151	4,67	72	3,99	4,10	4,12	▲ (5)	149	4,21	72	3,60	3,65	3,70	▲ (3)	131	3,50	3,50	3,50	= (72)	120
PIB Total (variação % sobre ano anterior)	3,05	3,10	3,10	= (2)	109	3,10	44	1,93	1,94	1,94	= (1)	106	1,98	44	2,00	2,00	2,00	= (67)	81	2,00	2,00	2,00	= (69)	74
Câmbio (R\$/US\$)	5,42	5,55	5,60	▲ (5)	121	5,63	52	5,40	5,48	5,50	▲ (3)	120	5,50	52	5,30	5,40	5,47	▲ (1)	91	5,30	5,40	5,45	▲ (1)	81
Selic (% a.a)	11,75	11,75	11,75	= (7)	141	11,75	83	11,25	11,50	12,00	▲ (1)	139	12,25	83	9,50	10,00	10,00	= (1)	115	9,00	9,25	9,25	= (2)	107
IGP-M (variação %)	4,39	5,39	5,45	▲ (11)	79	5,65	31	3,91	4,00	4,00	= (2)	77	4,00	31	4,00	4,00	4,00	= (16)	61	3,84	3,75	3,80	▲ (1)	53
IPCA Administrados (variação %)	5,06	5,03	5,01	▼ (3)	99	4,75	41	3,73	3,82	3,87	▲ (1)	98	3,93	41	3,70	3,70	3,72	▲ (1)	62	3,50	3,54	3,59	▲ (2)	56
Conta corrente (US\$ bilhões)	-43,50	-45,92	-46,47	▼ (3)	34	-45,40	12	-45,00	-47,00	-48,00	▼ (3)	31	-48,30	12	-49,85	-50,00	-49,70	▲ (1)	23	-50,30	-51,74	-51,48	▲ (1)	17
Balança comercial (US\$ bilhões)	78,00	77,59	76,99	▼ (7)	32	77,95	12	76,09	76,65	76,65	= (1)	26	76,86	10	79,00	78,68	78,86	▲ (2)	19	80,00	80,10	80,05	▼ (2)	16
Investimento direto no país (US\$ bilhões)	72,00	72,00	71,50	▼ (1)	30	72,60	12	74,00	74,00	73,56	▼ (1)	27	74,33	12	77,00	77,15	77,30	▲ (2)	22	78,40	79,80	79,80	= (1)	18
Dívida líquida do setor público (% do PIB)	63,50	63,50	63,50	= (9)	28	63,85	10	66,68	66,64	66,65	▲ (1)	28	67,90	10	69,22	69,11	69,28	▲ (1)	24	71,50	71,50	72,00	▲ (1)	21
Resultado primário (% do PIB)	-0,60	-0,60	-0,60	= (11)	45	-0,60	17	-0,70	-0,70	-0,70	= (4)	44	-0,78	17	-0,50	-0,50	-0,50	= (4)	36	-0,30	-0,30	-0,30	= (8)	29
Resultado nominal (% do PIB)	-7,76	-7,60	-7,78	▼ (1)	27	-7,74	10	-7,15	-7,20	-7,55	▼ (1)	26	-7,45	10	-7,00	-7,00	-7,21	▼ (1)	23	-6,59	-6,70	-6,85	▼ (1)	18

\* comportamento dos indicadores desde o Focus-Relatório de Mercado anterior; os valores entre parênteses expressam o número de semanas em que vem ocorrendo o último comportamento \*\* respondentes nos últimos 30 dias \*\*\* respondentes nos últimos 5 dias úteis

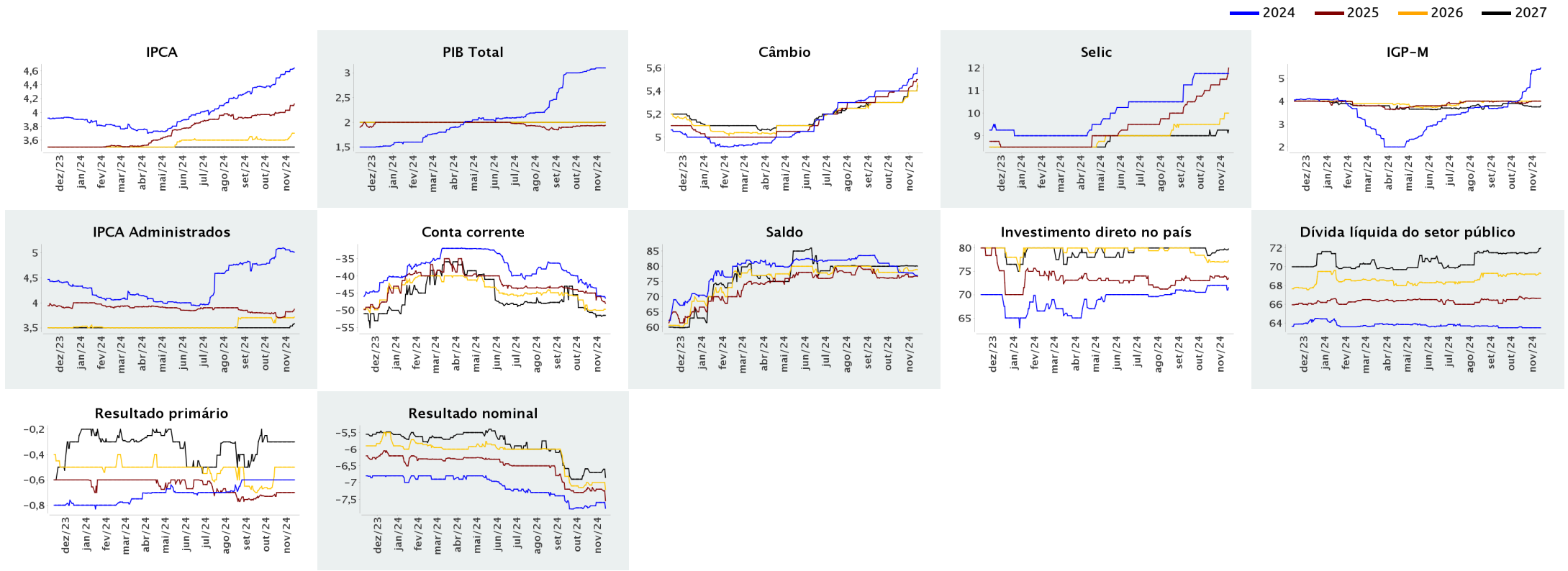



Expectativas de Mercado

14 de novembro de 2024

▲ Aumento ▼ Diminuição = Estabilidade

Mediana - Agregado

	nov/2024					
	Há 4 semanas	Há 1 semana	Hoje	Comp. semanal *	Resp. **	5 dias úteis
IPCA (variação %)	0,20	0,19	0,20	▲ (1)	146	0,22
Câmbio (R\$/US\$)	5,49	5,61	5,65	▲ (6)	117	5,70
Selic (% a.a)	11,25	-	-			
IGP-M (variação %)	0,53	0,70	0,78	▲ (6)	74	0,88

	dez/2024					
	Há 4 semanas	Há 1 semana	Hoje	Comp. semanal *	Resp. **	5 dias úteis
IPCA (variação %)	0,48	0,54	0,54	= (1)	146	0,55
Câmbio (R\$/US\$)	5,42	5,55	5,60	▲ (5)	121	5,63
Selic (% a.a)	11,75	11,75	11,75	= (7)	141	11,75
IGP-M (variação %)	0,40	0,47	0,49	▲ (3)	74	0,50

	jan/2025					
	Há 4 semanas	Há 1 semana	Hoje	Comp. semanal *	Resp. **	5 dias úteis
IPCA (variação %)	0,42	0,44	0,44	= (1)	143	0,44
Câmbio (R\$/US\$)	5,40	5,50	5,54	▲ (5)	113	5,61
Selic (% a.a)	12,00	12,25	12,25	= (2)	136	12,25
IGP-M (variação %)	0,38	0,39	0,39	= (2)	70	0,39

	Infl. 12 m suav.					
	Há 4 semanas	Há 1 semana	Hoje	Comp. semanal *	Resp. **	5 dias úteis
IPCA (variação %)	4,01	4,09	4,14	▲ (6)	140	4,20
IGP-M (variação %)	4,22	4,23	4,22	▼ (2)	70	4,25

\* comportamento dos indicadores desde o Focus-Relatório de Mercado anterior; os valores entre parênteses expressam o número de semanas em que vem ocorrendo o último comportamento \*\* respondentes nos últimos 30 dias

— nov/2024 — dez/2024 — jan/2025

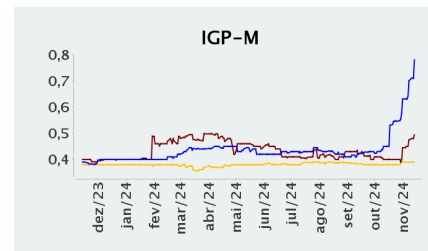
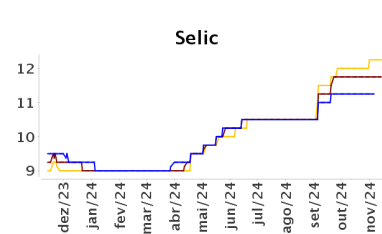
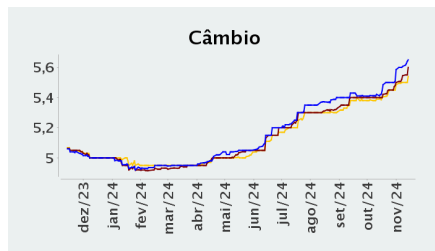
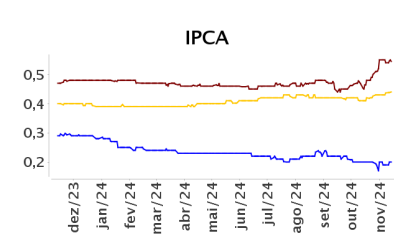

— Infl. 12 m suav.

