



Expectativas de Mercado

8 de novembro de 2024

▲ Aumento ▼ Diminuição = Estabilidade

Mediana - Agregado	2024							2025							2026					2027				
	Há 4 semanas	Há 1 semana	Hoje	Comp. semanal *	Resp. **	5 dias úteis	Resp. ***	Há 4 semanas	Há 1 semana	Hoje	Comp. semanal *	Resp. **	5 dias úteis	Resp. ***	Há 4 semanas	Há 1 semana	Hoje	Comp. semanal *	Resp. **	Há 4 semanas	Há 1 semana	Hoje	Comp. semanal *	Resp. **
IPCA (variação %)	4,39	4,59	4,62	▲ (6)	151	4,63	52	3,96	4,03	4,10	▲ (4)	149	4,13	51	3,60	3,61	3,65	▲ (2)	131	3,50	3,50	3,50	▲ (71)	121
PIB Total (variação % sobre ano anterior)	3,01	3,10	3,10	= (1)	111	3,12	30	1,93	1,93	1,94	▲ (1)	107	1,95	30	2,00	2,00	2,00	= (66)	81	2,00	2,00	2,00	= (68)	74
Câmbio (R\$/US\$)	5,40	5,50	5,55	▲ (4)	122	5,60	37	5,40	5,43	5,48	▲ (2)	121	5,50	37	5,30	5,40	5,40	= (1)	92	5,30	5,40	5,40	= (1)	82
Selic (% a.a)	11,75	11,75	11,75	= (6)	142	11,75	51	11,00	11,50	11,50	= (1)	139	12,00	51	9,50	9,75	10,00	▲ (2)	116	9,00	9,25	9,25	= (1)	106
IGP-M (variação %)	4,01	5,35	5,39	▲ (10)	80	5,40	24	3,97	4,00	4,00	= (1)	78	4,03	24	4,00	4,00	4,00	= (15)	61	3,90	3,75	3,75	= (1)	53
IPCA Administrados (variação %)	4,88	5,06	5,03	▼ (2)	98	4,86	32	3,80	3,82	3,82	= (1)	97	3,92	32	3,70	3,70	3,70	= (11)	63	3,50	3,50	3,54	▲ (1)	56
Conta corrente (US\$ bilhões)	-42,00	-45,80	-45,92	▼ (2)	34	-45,40	8	-44,50	-46,00	-47,00	▼ (2)	31	-48,60	7	-47,00	-50,00	-50,00	= (2)	22	-49,20	-51,48	-51,74	▼ (4)	16
Balança comercial (US\$ bilhões)	80,00	77,78	77,59	▼ (6)	32	79,05	8	76,06	76,50	76,65	▲ (1)	26	74,25	6	78,00	78,50	78,68	▲ (1)	18	80,00	80,11	80,10	▼ (1)	15
Investimento direto no país (US\$ bilhões)	70,50	72,00	72,00	= (3)	30	72,30	7	73,00	73,78	74,00	▲ (1)	27	74,60	7	77,94	77,00	77,15	▲ (1)	22	80,00	79,60	79,80	▲ (3)	18
Dívida líquida do setor público (% do PIB)	63,50	63,50	63,50	= (8)	29	63,50	9	66,50	66,66	66,64	▼ (2)	29	66,50	9	69,14	69,22	69,11	▼ (1)	24	71,40	71,50	71,50	= (1)	21
Resultado primário (% do PIB)	-0,60	-0,60	-0,60	= (10)	47	-0,62	12	-0,73	-0,70	-0,70	= (3)	46	-0,74	12	-0,66	-0,50	-0,50	= (3)	37	-0,30	-0,30	-0,30	= (7)	30
Resultado nominal (% do PIB)	-7,78	-7,60	-7,60	= (1)	28	-7,60	7	-7,30	-7,20	-7,20	= (1)	27	-6,95	7	-7,15	-7,00	-7,00	= (3)	23	-6,80	-6,70	-6,70	= (2)	18

* comportamento dos indicadores desde o Focus-Relatório de Mercado anterior; os valores entre parênteses expressam o número de semanas em que vem ocorrendo o último comportamento ** respondentes nos últimos 30 dias *** respondentes nos últimos 5 dias úteis

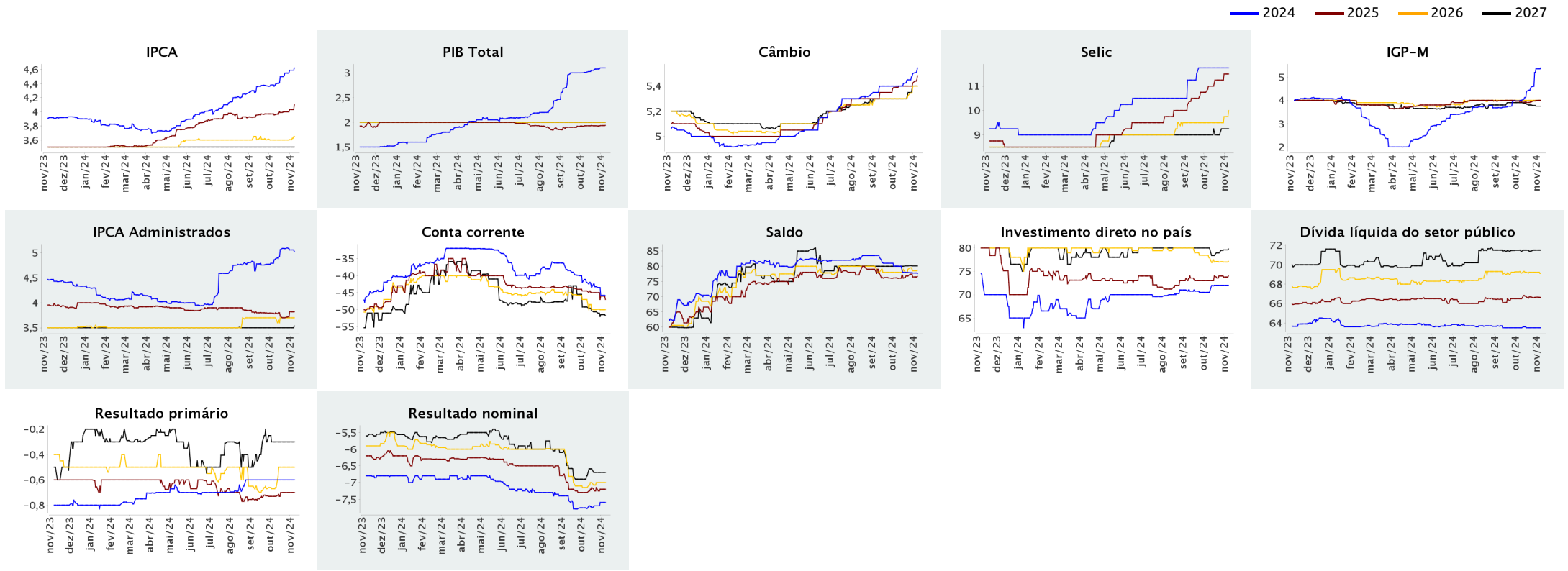



Expectativas de Mercado

8 de novembro de 2024

▲ Aumento ▼ Diminuição = Estabilidade

Mediana - Agregado

	nov/2024						dez/2024						jan/2025						Infl. 12 m suav.					
	Há 4 semanas	Há 1 semana	Hoje	Comp. semanal *	Resp. **	5 dias úteis	Há 4 semanas	Há 1 semana	Hoje	Comp. semanal *	Resp. **	5 dias úteis	Há 4 semanas	Há 1 semana	Hoje	Comp. semanal *	Resp. **	5 dias úteis	Há 4 semanas	Há 1 semana	Hoje	Comp. semanal *	Resp. **	5 dias úteis
IPCA (variação %)	0,20	0,20	0,19	▼ (1)	146	0,20	0,47	0,55	0,54	▼ (1)	146	0,52	0,41	0,43	0,44	▲ (1)	143	0,44	3,96	4,08	4,09	▲ (5)	140	4,17
Câmbio (R\$/US\$)	5,42	5,59	5,61	▲ (5)	118	5,65	5,40	5,50	5,55	▲ (4)	122	5,60	5,39	5,49	5,50	▲ (4)	114	5,58						
Selic (% a.a)	11,25	11,25	-				11,75	11,75	11,75	= (6)	142	11,75	12,00	12,25	12,25	= (1)	136	12,25						
IGP-M (variação %)	0,45	0,63	0,70	▲ (5)	75	0,71	0,40	0,44	0,47	▲ (2)	75	0,48	0,38	0,39	0,39	= (1)	71	0,40	4,14	4,24	4,23	▼ (1)	71	4,48

* comportamento dos indicadores desde o Focus-Relatório de Mercado anterior; os valores entre parênteses expressam o número de semanas em que vem ocorrendo o último comportamento ** respondentes nos últimos 30 dias

— nov/2024 — dez/2024 — jan/2025

