

Mediana - Agregado

	2024							2025							2026					2027				
	Há 4 semanas	Há 1 semana	Hoje	Comp. semanal *	Resp. **	5 dias úteis	Resp. ***	Há 4 semanas	Há 1 semana	Hoje	Comp. semanal *	Resp. **	5 dias úteis	Resp. ***	Há 4 semanas	Há 1 semana	Hoje	Comp. semanal *	Resp. **	Há 4 semanas	Há 1 semana	Hoje	Comp. semanal *	Resp. **
IPCA (variação %)	4,37	4,39	4,50	▲ (3)	145	4,54	102	3,97	3,96	3,99	▲ (1)	144	4,00	101	3,62	3,60	3,60	= (3)	126	3,50	3,50	3,50	= (68)	117
PIB Total (variação % sobre ano anterior)	3,00	3,01	3,05	▲ (2)	106	3,04	64	1,90	1,93	1,93	= (2)	104	1,93	62	2,00	2,00	2,00	= (63)	75	2,00	2,00	2,00	= (65)	71
Câmbio (R\$/US\$)	5,40	5,40	5,42	▲ (1)	119	5,45	72	5,35	5,40	5,40	= (1)	119	5,40	72	5,30	5,30	5,30	= (6)	91	5,30	5,30	5,30	= (7)	81
Selic (% a.a)	11,50	11,75	11,75	= (3)	137	11,75	81	10,50	11,00	11,25	▲ (2)	135	11,25	80	9,50	9,50	9,50	= (8)	113	9,00	9,00	9,00	= (22)	104
IGP-M (variação %)	3,75	4,01	4,39	▲ (7)	77	4,80	53	4,00	3,97	3,91	▼ (1)	75	3,98	52	4,00	4,00	4,00	= (12)	61	3,90	3,90	3,84	▼ (1)	54
IPCA Administrados (variação %)	4,76	4,88	5,06	▲ (4)	97	5,11	74	3,80	3,80	3,73	▼ (1)	96	3,70	73	3,70	3,70	3,70	= (8)	63	3,50	3,50	3,50	= (55)	56
Conta corrente (US\$ bilhões)	-39,00	-42,00	-43,50	▼ (1)	31	-42,50	22	-43,60	-44,50	-45,00	▼ (1)	29	-44,50	21	-45,60	-47,00	-49,85	▼ (1)	18	-43,00	-49,20	-50,30	▼ (1)	14
Balança comercial (US\$ bilhões)	81,00	80,00	78,00	▼ (3)	27	77,90	21	76,29	76,06	76,09	▲ (1)	23	76,00	17	78,01	78,00	79,00	▲ (1)	16	80,00	80,00	80,00	= (6)	13
Investimento direto no país (US\$ bilhões)	70,75	70,50	72,00	▲ (1)	27	72,15	20	73,00	73,00	74,00	▲ (1)	25	73,80	18	79,00	77,94	77,00	▼ (2)	20	80,00	80,00	78,40	▼ (1)	17
Dívida líquida do setor público (% do PIB)	63,50	63,50	63,50	= (5)	28	63,50	19	66,50	66,50	66,68	▲ (1)	28	66,50	19	69,15	69,14	69,22	▲ (1)	24	71,45	71,40	71,50	▲ (1)	22
Resultado primário (% do PIB)	-0,60	-0,60	-0,60	= (7)	42	-0,60	29	-0,74	-0,73	-0,70	▲ (1)	41	-0,70	29	-0,69	-0,66	-0,50	▲ (2)	34	-0,30	-0,30	-0,30	= (4)	27
Resultado nominal (% do PIB)	-7,79	-7,78	-7,76	▲ (1)	27	-7,68	20	-7,20	-7,30	-7,15	▲ (1)	26	-7,15	20	-7,00	-7,15	-7,00	▲ (1)	23	-6,80	-6,80	-6,59	▲ (2)	19

* comportamento dos indicadores desde o Focus-Relatório de Mercado anterior; os valores entre parênteses expressam o número de semanas em que vem ocorrendo o último comportamento ** respondentes nos últimos 30 dias *** respondentes nos últimos 5 dias úteis

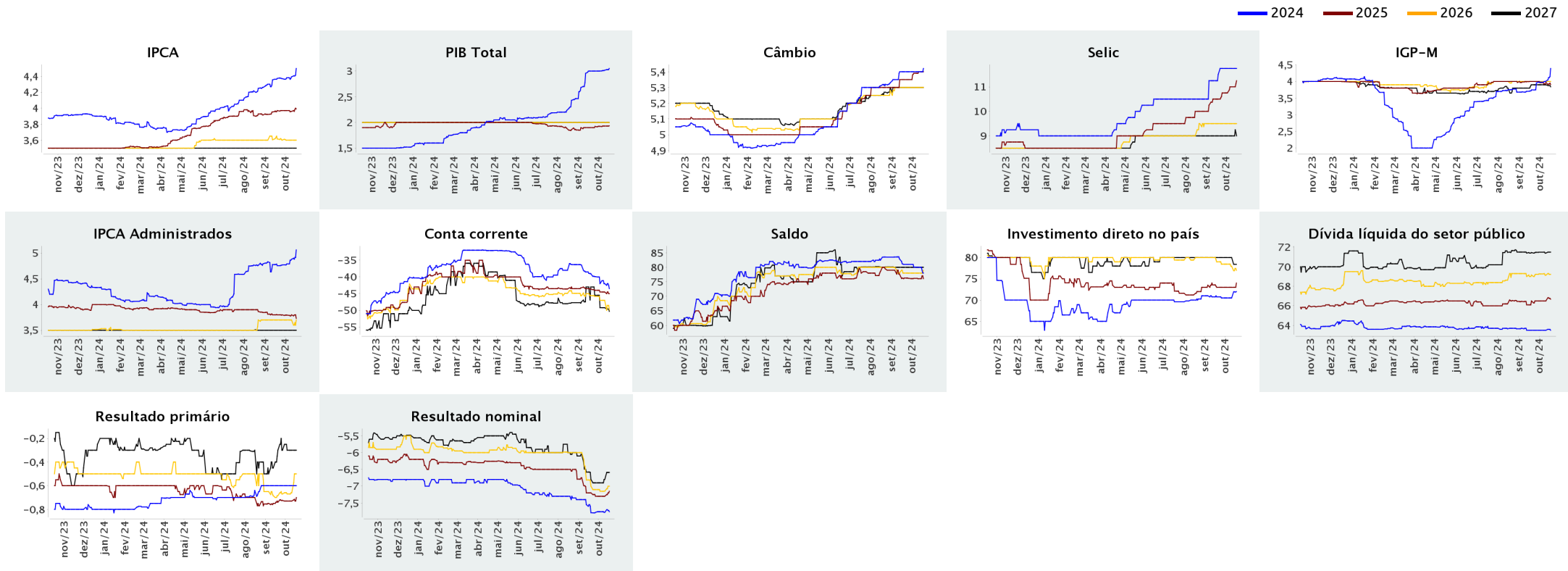



Expectativas de Mercado

18 de outubro de 2024

▲ Aumento ▼ Diminuição = Estabilidade

Mediana - Agregado

	out/2024					nov/2024					dez/2024					Infl. 12 m suav.								
	Há 4 semanas	Há 1 semana	Hoje	Comp. semanal *	Resp. **	5 dias úteis	Há 4 semanas	Há 1 semana	Hoje	Comp. semanal *	Resp. **	5 dias úteis	Há 4 semanas	Há 1 semana	Hoje	Comp. semanal *	Resp. **	5 dias úteis	Há 4 semanas	Há 1 semana	Hoje	Comp. semanal *	Resp. **	5 dias úteis
IPCA (variação %)	0,31	0,40	0,49	▲ (4)	141	0,51	0,21	0,20	0,20	= (2)	141	0,20	0,45	0,47	0,48	▲ (1)	141	0,51	4,04	3,96	4,01	▲ (2)	135	4,08
Câmbio (R\$/US\$)	5,45	5,45	5,52	▲ (1)	113	5,55	5,41	5,42	5,49	▲ (2)	112	5,50	5,40	5,40	5,42	▲ (1)	119	5,45						
Selic (% a.a)	-	-	-				11,25	11,25	11,25	= (4)	134	11,25	11,50	11,75	11,75	= (3)	137	11,75						
IGP-M (variação %)	0,43	0,48	0,79	▲ (4)	73	1,16	0,43	0,45	0,53	▲ (2)	73	0,56	0,41	0,40	0,40	= (1)	73	0,39	4,16	4,14	4,22	▲ (3)	68	4,24

* comportamento dos indicadores desde o Focus-Relatório de Mercado anterior; os valores entre parênteses expressam o número de semanas em que vem ocorrendo o último comportamento ** respondentes nos últimos 30 dias

— out/2024 — nov/2024 — dez/2024

