

Mediana - Agregado

	2024							2025							2026					2027				
	Há 4 semanas	Há 1 semana	Hoje	Comp. semanal *	Resp. **	5 dias úteis	Resp. ***	Há 4 semanas	Há 1 semana	Hoje	Comp. semanal *	Resp. **	5 dias úteis	Resp. ***	Há 4 semanas	Há 1 semana	Hoje	Comp. semanal *	Resp. **	Há 4 semanas	Há 1 semana	Hoje	Comp. semanal *	Resp. **
IPCA (variação %)	4,30	4,37	4,38	▲ (1)	148	4,40	43	3,92	3,97	3,97	= (2)	147	3,92	43	3,60	3,60	3,60	= (1)	129	3,50	3,50	3,50	= (66)	120
PIB Total (variação % sobre ano anterior)	2,68	3,00	3,00	= (2)	115	3,03	28	1,90	1,92	1,93	▲ (2)	114	1,91	28	2,00	2,00	2,00	= (61)	86	2,00	2,00	2,00	= (63)	81
Câmbio (R\$/US\$)	5,35	5,40	5,40	= (3)	125	5,40	32	5,30	5,35	5,39	▲ (1)	124	5,38	32	5,30	5,30	5,30	= (4)	96	5,30	5,30	5,30	= (5)	86
Selic (% a.a)	11,25	11,75	11,75	= (1)	146	11,75	39	10,25	10,75	10,75	= (1)	143	10,75	39	9,50	9,50	9,50	= (6)	122	9,00	9,00	9,00	= (20)	112
IGP-M (variação %)	3,69	3,96	3,98	▲ (5)	77	4,00	21	3,99	4,00	3,96	▼ (1)	74	4,00	21	4,00	4,00	4,00	= (10)	57	3,80	3,90	3,90	= (2)	51
IPCA Administrados (variação %)	4,83	4,77	4,79	▲ (2)	100	4,81	27	3,81	3,80	3,80	= (3)	98	3,79	26	3,70	3,70	3,70	= (6)	63	3,50	3,50	3,50	= (53)	59
Conta corrente (US\$ bilhões)	-36,45	-39,90	-42,00	▼ (5)	29	-46,35	10	-43,25	-44,00	-44,50	▼ (4)	28	-46,45	10	-45,60	-45,80	-47,00	▼ (3)	19	-47,45	-45,50	-49,20	▼ (2)	15
Balança comercial (US\$ bilhões)	83,53	81,00	80,05	▼ (1)	28	80,50	10	79,00	76,19	76,19	= (1)	24	78,00	9	80,00	78,00	78,00	= (1)	15	80,00	80,00	80,00	= (4)	12
Investimento direto no país (US\$ bilhões)	71,00	70,50	70,50	= (1)	28	70,25	10	73,50	73,00	73,00	= (2)	27	74,30	10	80,00	78,44	78,44	= (1)	20	80,00	80,00	80,00	= (14)	17
Dívida líquida do setor público (% do PIB)	63,70	63,50	63,50	= (3)	29	63,50	9	66,45	66,50	66,50	= (2)	29	66,50	9	69,30	69,23	69,27	▲ (3)	24	71,50	71,48	71,49	▲ (3)	22
Resultado primário (% do PIB)	-0,60	-0,60	-0,60	= (5)	45	-0,60	14	-0,75	-0,73	-0,73	= (1)	44	-0,70	13	-0,65	-0,67	-0,67	= (1)	37	-0,50	-0,30	-0,30	= (2)	31
Resultado nominal (% do PIB)	-7,40	-7,78	-7,76	▲ (2)	29	-7,80	10	-6,75	-7,30	-7,30	= (1)	28	-7,00	9	-6,00	-7,10	-7,15	▼ (4)	24	-6,05	-6,90	-6,90	= (1)	20

* comportamento dos indicadores desde o Focus-Relatório de Mercado anterior; os valores entre parênteses expressam o número de semanas em que vem ocorrendo o último comportamento ** respondentes nos últimos 30 dias *** respondentes nos últimos 5 dias úteis

— 2024 — 2025 — 2026 — 2027

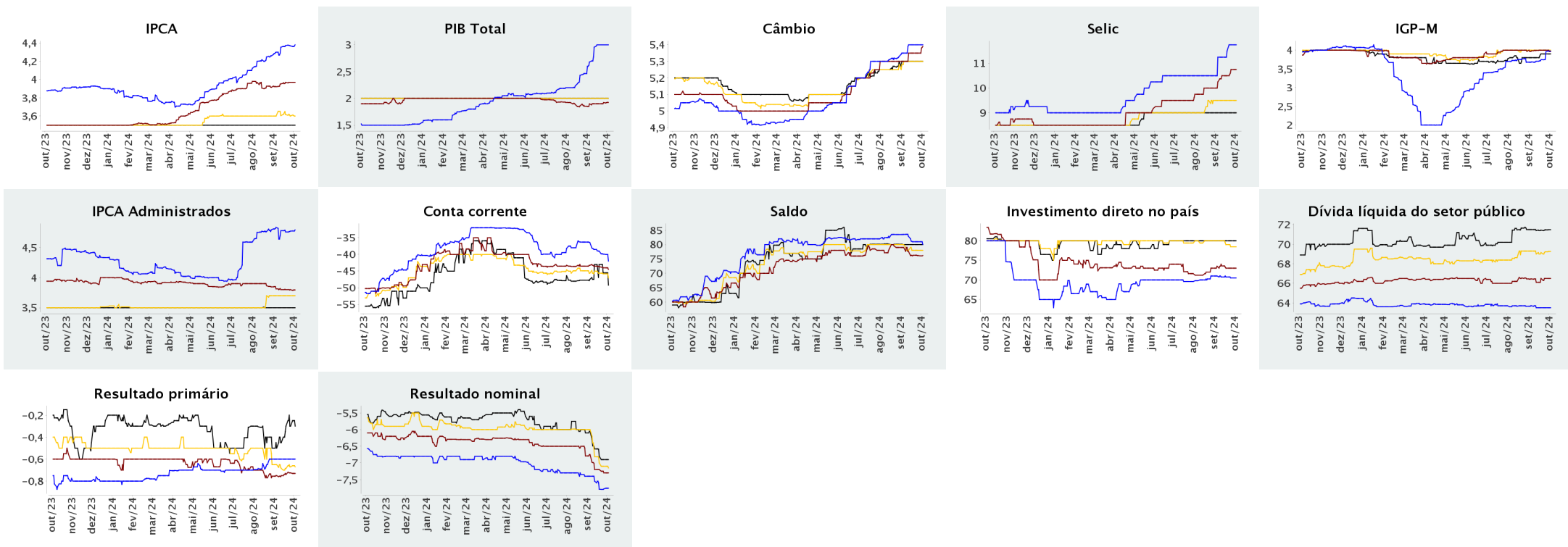



Expectativas de Mercado

4 de outubro de 2024

▲ Aumento ▼ Diminuição = Estabilidade

Mediana - Agregado

	set/2024						out/2024						nov/2024						Infl. 12 m suav.					
	Há 4 semanas	Há 1 semana	Hoje	Comp. semanal *	Resp. **	5 dias úteis	Há 4 semanas	Há 1 semana	Hoje	Comp. semanal *	Resp. **	5 dias úteis	Há 4 semanas	Há 1 semana	Hoje	Comp. semanal *	Resp. **	5 dias úteis	Há 4 semanas	Há 1 semana	Hoje	Comp. semanal *	Resp. **	5 dias úteis
IPCA (variação %)	0,36	0,50	0,47	▼ (2)	145	0,45	0,30	0,34	0,35	▲ (2)	145	0,40	0,22	0,21	0,20	▼ (1)	145	0,20	3,93	3,97	3,92	▼ (3)	137	3,95
Câmbio (R\$/US\$)	5,50	5,50	-				5,42	5,45	5,45	= (2)	117	5,45	5,40	5,41	5,41	= (2)	116	5,42						
Selic (% a.a)	10,75	-	-				-	-	-				11,00	11,25	11,25	= (2)	143	11,25						
IGP-M (variação %)	0,35	-	-				0,43	0,44	0,45	▲ (2)	73	0,57	0,42	0,43	0,43	= (2)	73	0,47	4,13	4,08	4,11	▲ (1)	65	4,34

* comportamento dos indicadores desde o Focus-Relatório de Mercado anterior; os valores entre parênteses expressam o número de semanas em que vem ocorrendo o último comportamento ** respondentes nos últimos 30 dias

— set/2024 — out/2024 — nov/2024

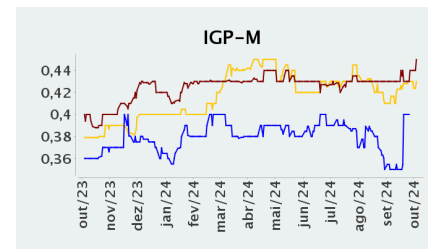
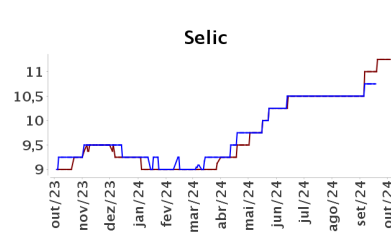
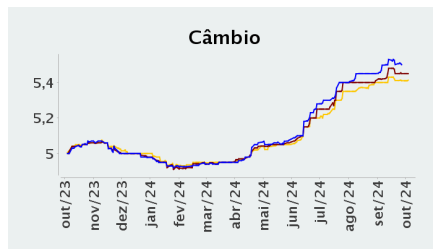
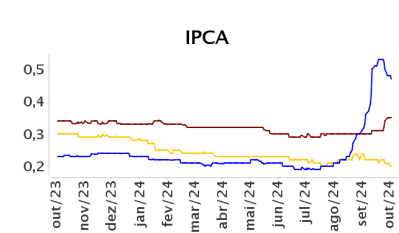

— Infl. 12 m suav.

