

Mediana - Agregado

	2024							2025							2026					2027				
	Há 4 semanas	Há 1 semana	Hoje	Comp. semanal *	Resp. **	5 dias úteis	Resp. ***	Há 4 semanas	Há 1 semana	Hoje	Comp. semanal *	Resp. **	5 dias úteis	Resp. ***	Há 4 semanas	Há 1 semana	Hoje	Comp. semanal *	Resp. **	Há 4 semanas	Há 1 semana	Hoje	Comp. semanal *	Resp. **
IPCA (variação %)	4,26	4,37	4,37	= (1)	149	4,36	64	3,92	3,97	3,97	= (1)	148	3,86	64	3,60	3,62	3,60	▼ (1)	131	3,50	3,50	3,50	= (65)	122
PIB Total (variação % sobre ano anterior)	2,46	3,00	3,00	= (1)	115	3,00	35	1,85	1,90	1,92	▲ (1)	114	1,93	35	2,00	2,00	2,00	= (60)	87	2,00	2,00	2,00	= (62)	82
Câmbio (R\$/US\$)	5,33	5,40	5,40	= (2)	124	5,40	45	5,30	5,35	5,35	= (2)	123	5,30	45	5,28	5,30	5,30	= (3)	95	5,30	5,30	5,30	= (4)	86
Selic (% a.a)	10,50	11,50	11,75	▲ (2)	145	11,75	72	10,00	10,50	10,75	▲ (1)	142	11,00	70	9,50	9,50	9,50	= (5)	122	9,00	9,00	9,00	= (19)	112
IGP-M (variação %)	3,68	3,75	3,96	▲ (4)	79	4,00	28	3,97	4,00	4,00	= (2)	76	3,93	28	4,00	4,00	4,00	= (9)	59	3,80	3,90	3,90	= (1)	53
IPCA Administrados (variação %)	4,79	4,76	4,77	▲ (1)	99	4,76	35	3,85	3,80	3,80	= (2)	97	3,76	34	3,70	3,70	3,70	= (5)	63	3,50	3,50	3,50	= (52)	59
Conta corrente (US\$ bilhões)	-36,30	-39,00	-39,90	▼ (4)	28	-39,00	9	-43,50	-43,60	-44,00	▼ (3)	27	-44,00	9	-44,90	-45,60	-45,80	▼ (2)	20	-47,70	-43,00	-45,50	▼ (1)	16
Balança comercial (US\$ bilhões)	83,50	81,00	81,00	= (1)	26	81,05	8	79,00	76,29	76,19	▼ (3)	22	75,00	7	80,00	78,01	78,00	▼ (3)	15	80,11	80,00	80,00	= (3)	12
Investimento direto no país (US\$ bilhões)	71,00	70,75	70,50	▼ (1)	27	72,30	9	73,00	73,00	73,00	= (1)	26	74,60	9	80,00	79,00	78,44	▼ (2)	20	80,00	80,00	80,00	= (13)	17
Dívida líquida do setor público (% do PIB)	63,65	63,50	63,50	= (2)	29	64,00	13	66,45	66,50	66,50	= (1)	29	66,90	13	69,30	69,15	69,23	▲ (2)	24	71,50	71,45	71,48	▲ (2)	22
Resultado primário (% do PIB)	-0,60	-0,60	-0,60	= (4)	44	-0,60	17	-0,76	-0,74	-0,73	▲ (2)	44	-0,70	17	-0,65	-0,69	-0,67	▲ (1)	37	-0,50	-0,30	-0,30	= (1)	31
Resultado nominal (% do PIB)	-7,40	-7,79	-7,78	▲ (1)	28	-7,60	10	-6,79	-7,20	-7,30	▼ (1)	28	-7,25	10	-6,00	-7,00	-7,10	▼ (3)	24	-6,10	-6,80	-6,90	▼ (3)	20

* comportamento dos indicadores desde o Focus-Relatório de Mercado anterior; os valores entre parênteses expressam o número de semanas em que vem ocorrendo o último comportamento ** respondentes nos últimos 30 dias *** respondentes nos últimos 5 dias úteis

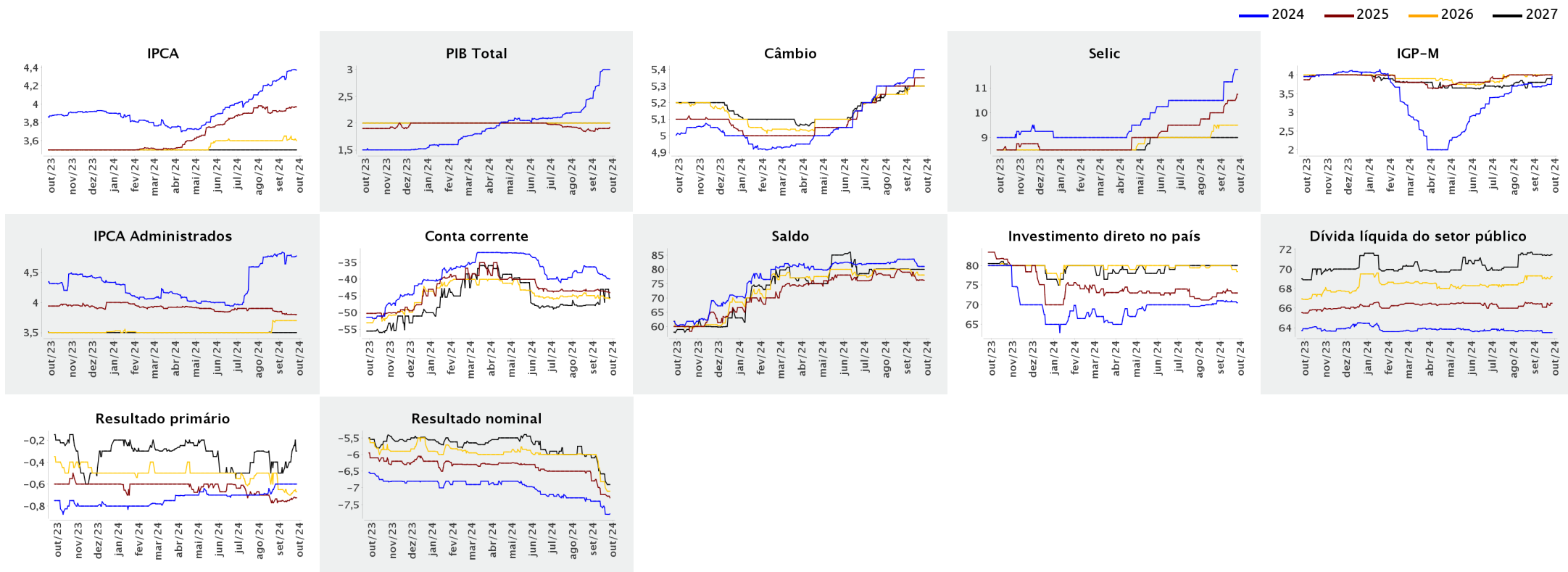



Expectativas de Mercado

27 de setembro de 2024

▲ Aumento ▼ Diminuição = Estabilidade

Mediana - Agregado

	set/2024						out/2024						nov/2024						Infl. 12 m suav.						
	Há 4 semanas	Há 1 semana	Hoje	Comp. semanal *	Resp. **	5 dias úteis	Há 4 semanas	Há 1 semana	Hoje	Comp. semanal *	Resp. **	5 dias úteis	Há 4 semanas	Há 1 semana	Hoje	Comp. semanal *	Resp. **	5 dias úteis	Há 4 semanas	Há 1 semana	Hoje	Comp. semanal *	Resp. **	5 dias úteis	
IPCA (variação %)	0,30	0,53	0,50	▼ (1)	146	0,46	0,30	0,31	0,34	▲ (1)	146	0,37	0,22	0,21	0,21	= (1)	146	0,20	3,87	4,04	3,97	▼ (2)	137	3,92	
Câmbio (R\$/US\$)	5,45	5,50	5,50	= (1)	116	5,50	5,41	5,45	5,45	= (1)	116	5,43	5,40	5,41	5,41	= (1)	116	5,41							
Selic (% a.a.)	10,50	-	-				-	-	-				10,50	11,25	11,25	= (1)	141	11,25							
IGP-M (variação %)	0,35	0,40	-				0,43	0,43	0,44	▲ (1)	75	0,46	0,41	0,43	0,43	= (1)	75	0,44	4,06	4,16	4,08	▼ (1)	67	4,04	

* comportamento dos indicadores desde o Focus-Relatório de Mercado anterior; os valores entre parênteses expressam o número de semanas em que vem ocorrendo o último comportamento ** respondentes nos últimos 30 dias

— set/2024 — out/2024 — nov/2024

