

Mediana - Agregado

	2024							2025							2026					2027				
	Há 4 semanas	Há 1 semana	Hoje	Comp. semanal *	Resp. **	5 dias úteis	Resp. ***	Há 4 semanas	Há 1 semana	Hoje	Comp. semanal *	Resp. **	5 dias úteis	Resp. ***	Há 4 semanas	Há 1 semana	Hoje	Comp. semanal *	Resp. **	Há 4 semanas	Há 1 semana	Hoje	Comp. semanal *	Resp. **
IPCA (variação %)	4,12	4,25	4,26	▲ (7)	151	4,26	54	3,98	3,93	3,92	▼ (1)	150	3,85	54	3,60	3,60	3,60	= (13)	136	3,50	3,50	3,50	= (61)	124
PIB Total (variação % sobre ano anterior)	2,20	2,43	2,46	▲ (3)	114	2,47	30	1,92	1,86	1,85	▼ (3)	112	1,85	30	2,00	2,00	2,00	= (56)	84	2,00	2,00	2,00	= (58)	81
Câmbio (R\$/US\$)	5,30	5,32	5,33	▲ (3)	124	5,32	34	5,30	5,30	5,30	= (4)	123	5,30	34	5,25	5,25	5,28	▲ (1)	95	5,25	5,27	5,30	▲ (2)	87
Selic (% a.a)	10,50	10,50	10,50	= (11)	148	10,50	46	9,75	10,00	10,00	= (2)	145	10,00	45	9,00	9,50	9,50	= (1)	122	9,00	9,00	9,00	= (15)	114
IGP-M (variação %)	3,70	3,77	3,68	▼ (1)	78	3,64	28	4,00	4,00	3,97	▼ (1)	72	4,00	27	4,00	4,00	4,00	= (5)	57	3,78	3,80	3,80	= (3)	51
IPCA Administrados (variação %)	4,59	4,76	4,79	▲ (1)	93	4,79	29	3,90	3,87	3,85	▼ (2)	89	3,87	27	3,50	3,70	3,70	= (1)	61	3,50	3,50	3,50	= (48)	56
Conta corrente (US\$ bilhões)	-38,20	-36,30	-36,30	= (1)	29	-33,50	7	-43,25	-43,50	-43,50	= (1)	27	-44,00	7	-44,60	-44,90	-44,90	= (2)	20	-46,35	-47,70	-47,70	= (1)	15
Balança comercial (US\$ bilhões)	82,00	83,53	83,50	▼ (1)	27	83,55	4	78,00	79,50	79,00	▼ (1)	23	72,00	3	80,00	80,00	80,00	= (6)	17	80,11	80,11	80,11	= (2)	14
Investimento direto no país (US\$ bilhões)	69,59	70,25	71,00	▲ (4)	26	76,15	6	71,60	72,00	73,00	▲ (2)	25	80,00	6	79,41	80,00	80,00	= (1)	20	80,00	80,00	80,00	= (9)	17
Dívida líquida do setor público (% do PIB)	63,70	63,70	63,65	▼ (1)	28	63,85	8	66,00	66,55	66,45	▼ (1)	28	66,78	8	68,38	69,30	69,30	= (1)	25	70,20	71,65	71,50	▼ (1)	23
Resultado primário (% do PIB)	-0,70	-0,65	-0,60	▲ (1)	43	-0,59	12	-0,70	-0,77	-0,76	▲ (1)	42	-0,73	12	-0,50	-0,50	-0,65	▼ (1)	34	-0,30	-0,40	-0,50	▼ (2)	29
Resultado nominal (% do PIB)	-7,30	-7,35	-7,40	▼ (2)	29	-7,00	6	-6,50	-6,50	-6,79	▼ (1)	28	-6,69	6	-6,00	-6,00	-6,00	= (2)	25	-6,00	-6,00	-6,10	▼ (1)	21

* comportamento dos indicadores desde o Focus-Relatório de Mercado anterior; os valores entre parênteses expressam o número de semanas em que vem ocorrendo o último comportamento ** respondentes nos últimos 30 dias *** respondentes nos últimos 5 dias úteis

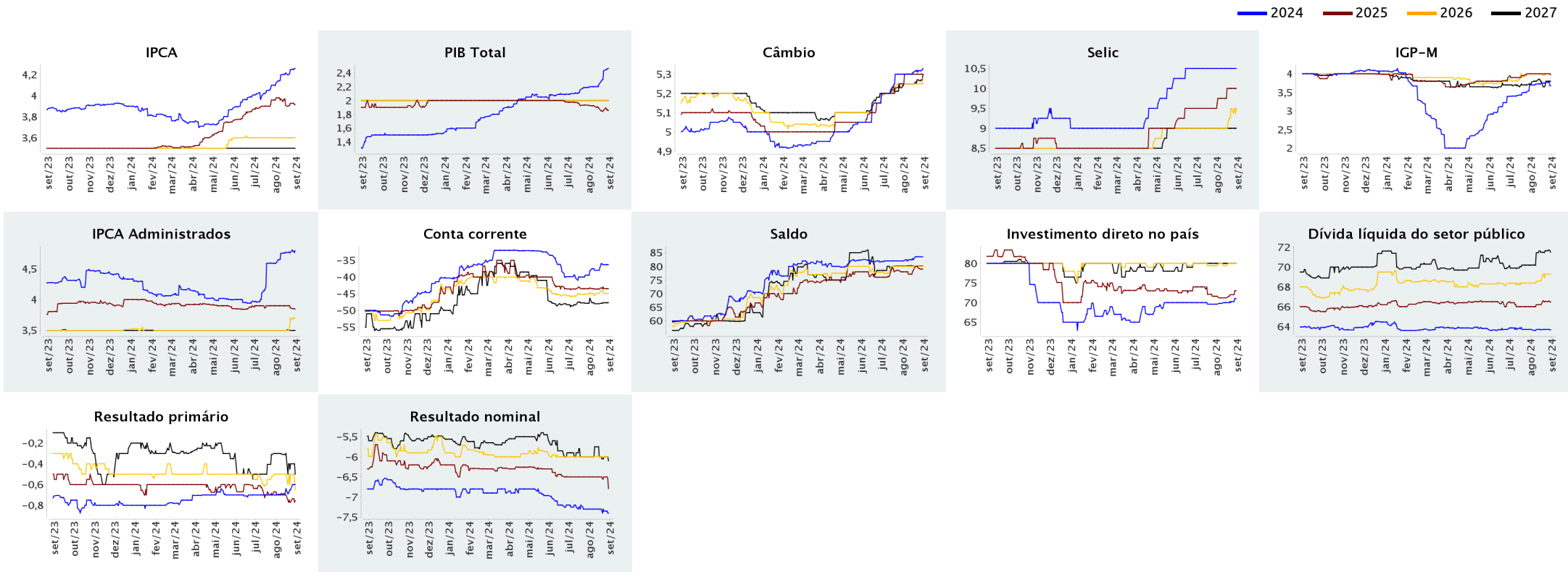



Expectativas de Mercado

30 de agosto de 2024

▲ Aumento ▼ Diminuição = Estabilidade

Mediana - Agregado

	ago/2024					set/2024					out/2024					Infl. 12 m suav.								
	Há 4 semanas	Há 1 semana	Hoje	Comp. semanal *	Resp. **	5 dias úteis	Há 4 semanas	Há 1 semana	Hoje	Comp. semanal *	Resp. **	5 dias úteis	Há 4 semanas	Há 1 semana	Hoje	Comp. semanal *	Resp. **	5 dias úteis	Há 4 semanas	Há 1 semana	Hoje	Comp. semanal *	Resp. **	5 dias úteis
IPCA (variação %)	0,11	0,05	0,04	▼ (2)	147	0,02	0,21	0,27	0,30	▲ (5)	147	0,32	0,30	0,30	0,30	= (6)	147	0,30	3,72	3,83	3,87	▲ (2)	135	3,82
Câmbio (R\$/US\$)	5,45	5,50	-				5,41	5,45	5,45	= (3)	117	5,45	5,40	5,40	5,41	▲ (1)	117	5,40						
Selic (% a.a)	-	-	-				10,50	10,50	10,50	= (11)	144	10,50	-	-	-									
IGP-M (variação %)	0,34	0,44	-				0,37	0,37	0,35	▼ (2)	73	0,35	0,43	0,43	0,43	= (4)	72	0,43	4,20	4,12	4,06	▼ (6)	64	3,82

* comportamento dos indicadores desde o Focus-Relatório de Mercado anterior; os valores entre parênteses expressam o número de semanas em que vem ocorrendo o último comportamento ** respondentes nos últimos 30 dias

— ago/2024 — set/2024 — out/2024

