



Expectativas de Mercado

23 de agosto de 2024

▲ Aumento ▼ Diminuição = Estabilidade

Mediana - Agregado

| | 2024 | | | | | | | 2025 | | | | | | | 2026 | | | | | 2027 | | | | |
|--|--------------|-------------|--------|-----------------|----------|--------------|-----------|--------------|-------------|--------|-----------------|----------|--------------|-----------|--------------|-------------|--------|-----------------|----------|--------------|-------------|--------|-----------------|----------|
| | Há 4 semanas | Há 1 semana | Hoje | Comp. semanal * | Resp. ** | 5 dias úteis | Resp. *** | Há 4 semanas | Há 1 semana | Hoje | Comp. semanal * | Resp. ** | 5 dias úteis | Resp. *** | Há 4 semanas | Há 1 semana | Hoje | Comp. semanal * | Resp. ** | Há 4 semanas | Há 1 semana | Hoje | Comp. semanal * | Resp. ** |
| IPCA (variação %) | 4,10 | 4,22 | 4,25 | ▲ (6) | 154 | 4,27 | 101 | 3,96 | 3,91 | 3,93 | ▼ (1) | 153 | 4,00 | 101 | 3,60 | 3,60 | 3,60 | = (12) | 137 | 3,50 | 3,50 | 3,50 | = (60) | 125 |
| PIB Total (variação % sobre ano anterior) | 2,19 | 2,23 | 2,43 | ▲ (2) | 115 | 2,49 | 71 | 1,94 | 1,89 | 1,86 | ▼ (2) | 113 | 1,84 | 71 | 2,00 | 2,00 | 2,00 | = (55) | 84 | 2,00 | 2,00 | 2,00 | = (57) | 80 |
| Câmbio (R\$/US\$) | 5,30 | 5,31 | 5,32 | ▲ (2) | 126 | 5,31 | 78 | 5,25 | 5,30 | 5,30 | = (3) | 125 | 5,30 | 78 | 5,25 | 5,25 | 5,25 | = (4) | 97 | 5,23 | 5,25 | 5,27 | ▲ (1) | 89 |
| Selic (% a.a) | 10,50 | 10,50 | 10,50 | = (10) | 151 | 10,50 | 86 | 9,50 | 10,00 | 10,00 | = (1) | 149 | 10,00 | 86 | 9,00 | 9,00 | 9,50 | ▲ (1) | 126 | 9,00 | 9,00 | 9,00 | = (14) | 115 |
| IGP-M (variação %) | 3,52 | 3,75 | 3,77 | ▲ (17) | 80 | 3,77 | 54 | 4,00 | 4,00 | 4,00 | = (4) | 74 | 4,00 | 50 | 4,00 | 4,00 | 4,00 | = (4) | 60 | 3,70 | 3,80 | 3,80 | = (2) | 53 |
| IPCA Administrados (variação %) | 4,59 | 4,77 | 4,76 | ▼ (1) | 95 | 4,78 | 72 | 3,90 | 3,90 | 3,87 | ▼ (1) | 91 | 3,85 | 70 | 3,50 | 3,50 | 3,70 | ▲ (1) | 61 | 3,50 | 3,50 | 3,50 | = (47) | 57 |
| Conta corrente (US\$ bilhões) | -39,45 | -38,00 | -36,30 | ▲ (1) | 29 | -38,50 | 19 | -43,50 | -43,60 | -43,50 | ▲ (1) | 27 | -43,60 | 17 | -45,10 | -44,90 | -44,90 | = (1) | 20 | -47,85 | -48,00 | -47,70 | ▲ (1) | 15 |
| Balança comercial (US\$ bilhões) | 82,00 | 82,44 | 83,53 | ▲ (1) | 28 | 83,60 | 17 | 78,50 | 78,50 | 79,50 | ▲ (2) | 24 | 74,86 | 14 | 80,00 | 80,00 | 80,00 | = (5) | 17 | 80,11 | 80,11 | 80,11 | = (1) | 14 |
| Investimento direto no país (US\$ bilhões) | 69,59 | 70,00 | 70,25 | ▲ (3) | 26 | 70,25 | 16 | 71,60 | 71,20 | 72,00 | ▲ (1) | 25 | 73,00 | 15 | 79,41 | 79,41 | 80,00 | ▲ (1) | 20 | 80,00 | 80,00 | 80,00 | = (8) | 17 |
| Dívida líquida do setor público (% do PIB) | 63,70 | 63,65 | 63,70 | ▲ (1) | 30 | 63,60 | 16 | 66,00 | 66,20 | 66,55 | ▲ (1) | 30 | 66,45 | 16 | 68,38 | 68,63 | 69,30 | ▲ (3) | 26 | 70,20 | 71,48 | 71,65 | ▲ (3) | 24 |
| Resultado primário (% do PIB) | -0,70 | -0,64 | -0,65 | ▼ (1) | 45 | -0,65 | 25 | -0,70 | -0,70 | -0,77 | ▼ (1) | 44 | -0,80 | 25 | -0,53 | -0,50 | -0,50 | = (3) | 34 | -0,31 | -0,30 | -0,40 | ▼ (1) | 29 |
| Resultado nominal (% do PIB) | -7,30 | -7,30 | -7,35 | ▼ (1) | 30 | -7,35 | 18 | -6,50 | -6,50 | -6,50 | = (8) | 29 | -6,55 | 18 | -6,00 | -6,00 | -6,00 | = (1) | 26 | -6,00 | -6,00 | -6,00 | = (1) | 22 |

* comportamento dos indicadores desde o Focus-Relatório de Mercado anterior; os valores entre parênteses expressam o número de semanas em que vem ocorrendo o último comportamento ** respondentes nos últimos 30 dias *** respondentes nos últimos 5 dias úteis

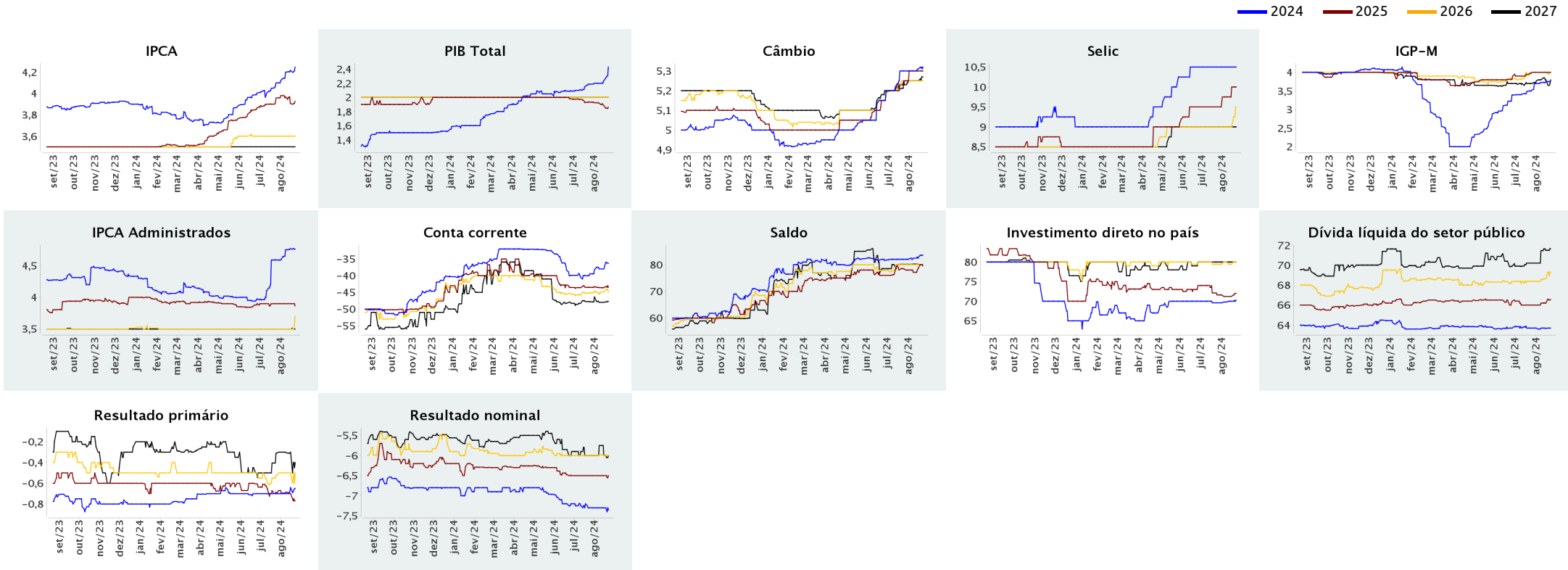



Expectativas de Mercado

23 de agosto de 2024

▲ Aumento ▼ Diminuição = Estabilidade

Mediana - Agregado

| | ago/2024 | | | | | set/2024 | | | | | out/2024 | | | | | Infl. 12 m suav. | | | | | | | | |
|--------------------|--------------|-------------|------|-----------------|----------|--------------|--------------|-------------|-------|-----------------|----------|--------------|--------------|-------------|-------|------------------|----------|--------------|--------------|-------------|------|-----------------|----------|--------------|
| | Há 4 semanas | Há 1 semana | Hoje | Comp. semanal * | Resp. ** | 5 dias úteis | Há 4 semanas | Há 1 semana | Hoje | Comp. semanal * | Resp. ** | 5 dias úteis | Há 4 semanas | Há 1 semana | Hoje | Comp. semanal * | Resp. ** | 5 dias úteis | Há 4 semanas | Há 1 semana | Hoje | Comp. semanal * | Resp. ** | 5 dias úteis |
| IPCA (variação %) | 0,12 | 0,10 | 0,05 | ▼ (1) | 150 | 0,03 | 0,20 | 0,23 | 0,27 | ▲ (4) | 150 | 0,30 | 0,30 | 0,30 | 0,30 | ▲ (5) | 150 | 0,30 | 3,72 | 3,73 | 3,83 | ▲ (1) | 137 | 3,84 |
| Câmbio (R\$/US\$) | 5,45 | 5,50 | 5,50 | = (2) | 119 | 5,50 | 5,40 | 5,45 | 5,45 | = (2) | 120 | 5,45 | 5,40 | 5,40 | = (4) | 120 | 5,42 | | | | | | | |
| Selic (% a.a) | 10,50 | - | - | | | | 10,50 | 10,50 | 10,50 | = (10) | 147 | 10,50 | - | - | - | | | | | | | | | |
| IGP-M (variação %) | 0,35 | 0,36 | 0,44 | ▲ (3) | 75 | 0,45 | 0,39 | 0,39 | 0,37 | ▼ (1) | 75 | 0,35 | 0,44 | 0,43 | 0,43 | = (3) | 74 | 0,43 | 4,26 | 4,16 | 4,12 | ▼ (5) | 66 | 4,07 |

* comportamento dos indicadores desde o Focus-Relatório de Mercado anterior; os valores entre parênteses expressam o número de semanas em que vem ocorrendo o último comportamento ** respondentes nos últimos 30 dias

— ago/2024 — set/2024 — out/2024

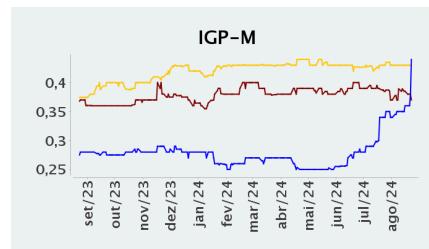
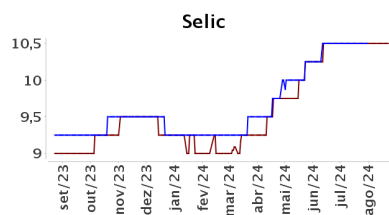
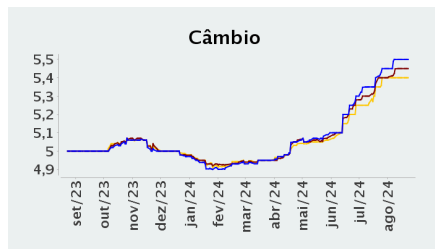
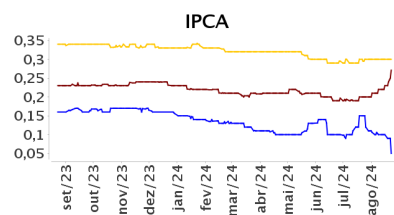

— Infl. 12 m suav.

