

Mediana - Agregado

	2024							2025							2026					2027				
	Há 4 semanas	Há 1 semana	Hoje	Comp. semanal *	Resp. **	5 dias úteis	Resp. ***	Há 4 semanas	Há 1 semana	Hoje	Comp. semanal *	Resp. **	5 dias úteis	Resp. ***	Há 4 semanas	Há 1 semana	Hoje	Comp. semanal *	Resp. **	Há 4 semanas	Há 1 semana	Hoje	Comp. semanal *	Resp. **
IPCA (variação %)	3,98	4,00	4,05	▲ (1)	150	4,07	105	3,85	3,90	3,90	= (1)	147	3,96	105	3,60	3,60	3,60	= (7)	133	3,50	3,50	3,50	= (55)	126
PIB Total (variação % sobre ano anterior)	2,09	2,11	2,15	▲ (3)	111	2,19	68	2,00	1,97	1,93	▼ (1)	103	1,92	65	2,00	2,00	2,00	= (50)	79	2,00	2,00	2,00	= (52)	76
Câmbio (R\$/US\$)	5,15	5,22	5,30	▲ (2)	124	5,30	80	5,15	5,20	5,23	▲ (1)	121	5,25	80	5,15	5,20	5,23	▲ (1)	94	5,18	5,21	5,21	= (1)	88
Selic (% a.a)	10,50	10,50	10,50	= (5)	141	10,50	84	9,50	9,50	9,50	= (5)	138	9,50	84	9,00	9,00	9,00	= (10)	116	9,00	9,00	9,00	= (9)	109
IGP-M (variação %)	3,22	3,42	3,49	▲ (12)	78	3,52	56	3,81	3,90	3,95	▲ (1)	72	4,00	51	3,83	3,84	3,92	▲ (2)	62	3,70	3,70	3,70	= (1)	57
IPCA Administrados (variação %)	3,94	4,11	4,59	▲ (2)	98	4,59	75	3,85	3,90	3,90	= (3)	90	3,92	69	3,50	3,50	3,50	= (23)	61	3,50	3,50	3,50	= (42)	57
Conta corrente (US\$ bilhões)	-38,35	-40,40	-40,00	▲ (1)	29	-40,00	17	-42,80	-43,60	-43,50	▲ (1)	27	-43,80	15	-45,60	-45,80	-45,25	▲ (1)	20	-48,30	-48,30	-47,75	▲ (2)	16
Balança comercial (US\$ bilhões)	81,78	82,00	82,00	= (2)	27	81,20	15	76,01	76,30	78,00	▲ (2)	23	76,01	12	77,64	77,82	80,00	▲ (2)	17	77,00	80,00	80,11	▲ (2)	14
Investimento direto no país (US\$ bilhões)	70,00	70,00	69,59	▼ (1)	27	69,80	14	73,00	74,00	72,10	▼ (1)	26	70,00	13	79,41	80,00	79,41	▼ (1)	20	79,00	80,00	80,00	= (3)	17
Dívida líquida do setor público (% do PIB)	63,68	63,70	63,70	= (1)	30	63,70	17	66,50	66,00	66,00	= (1)	29	66,00	17	68,35	68,38	68,38	= (2)	25	70,39	69,90	70,20	▲ (1)	23
Resultado primário (% do PIB)	-0,70	-0,70	-0,70	= (4)	46	-0,70	27	-0,60	-0,66	-0,67	▼ (2)	45	-0,70	27	-0,50	-0,60	-0,55	▲ (1)	37	-0,45	-0,50	-0,41	▲ (1)	30
Resultado nominal (% do PIB)	-7,20	-7,25	-7,20	▲ (1)	29	-7,20	16	-6,48	-6,50	-6,50	= (3)	28	-6,50	16	-6,00	-6,00	-6,00	= (5)	25	-5,85	-5,90	-6,00	▼ (1)	21

\* comportamento dos indicadores desde o Focus-Relatório de Mercado anterior; os valores entre parênteses expressam o número de semanas em que vem ocorrendo o último comportamento \*\* respondentes nos últimos 30 dias \*\*\* respondentes nos últimos 5 dias úteis

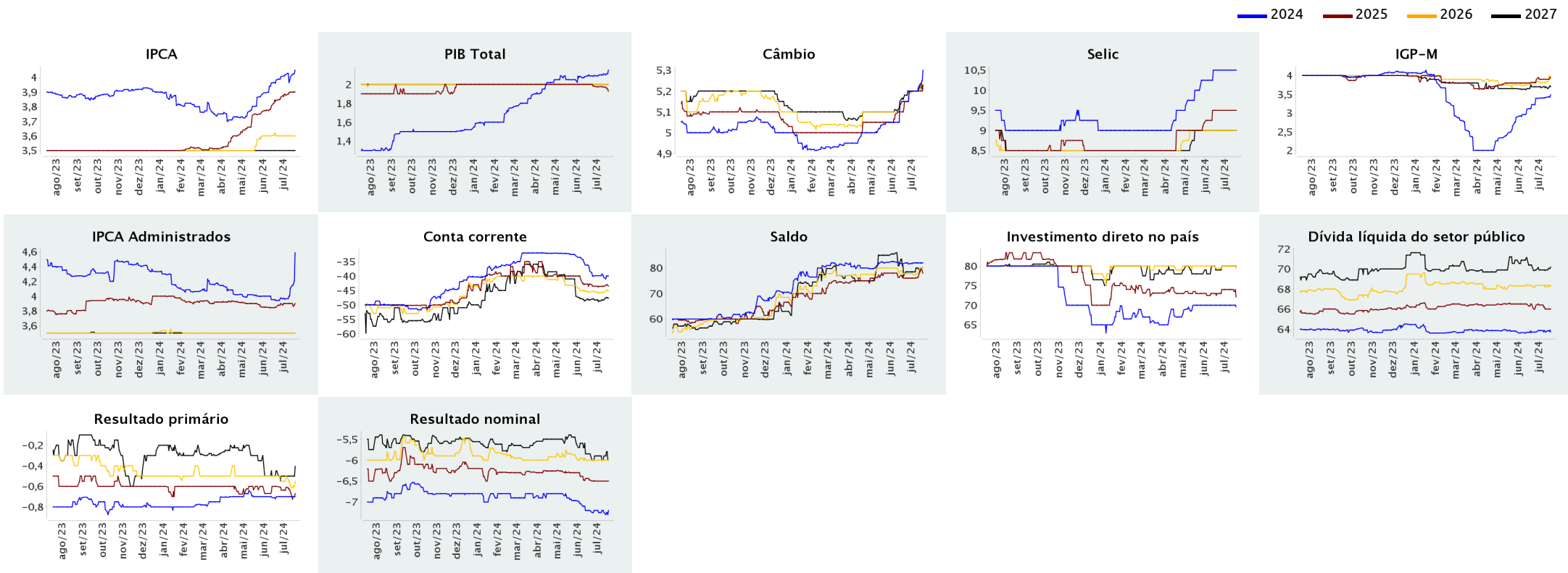



Expectativas de Mercado

19 de julho de 2024

▲ Aumento ▼ Diminuição = Estabilidade

Mediana - Agregado

	jul/2024					ago/2024					set/2024					Infl. 12 m suav.								
	Há 4 semanas	Há 1 semana	Hoje	Comp. semanal *	Resp. **	5 dias úteis	Há 4 semanas	Há 1 semana	Hoje	Comp. semanal *	Resp. **	5 dias úteis	Há 4 semanas	Há 1 semana	Hoje	Comp. semanal *	Resp. **	5 dias úteis	Há 4 semanas	Há 1 semana	Hoje	Comp. semanal *	Resp. **	5 dias úteis
IPCA (variação %)	0,15	0,23	0,28	▲ (6)	146	0,28	0,10	0,11	0,15	▲ (2)	146	0,15	0,19	0,19	0,20	▲ (1)	146	0,19	3,58	3,68	3,74	▲ (2)	129	3,75
Câmbio (R\$/US\$)	5,27	5,40	5,45	▲ (6)	118	5,49	5,25	5,35	5,40	▲ (1)	118	5,44	5,23	5,30	5,37	▲ (1)	118	5,40						
Selic (% a.a)	-	-	-				10,50	10,50	10,50	= (5)	138	10,50	10,50	10,50	= (5)	138	10,50							
IGP-M (variação %)	0,31	0,36	0,44	▲ (3)	73	0,44	0,28	0,29	0,34	▲ (1)	72	0,35	0,40	0,39	= (3)	71	0,39	4,28	4,17	4,27	▲ (1)	63	4,28	

\* comportamento dos indicadores desde o Focus-Relatório de Mercado anterior; os valores entre parênteses expressam o número de semanas em que vem ocorrendo o último comportamento \*\* respondentes nos últimos 30 dias

— jul/2024 — ago/2024 — set/2024

