



Expectativas de Mercado

7 de junho de 2024

▲ Aumento ▼ Diminuição = Estabilidade

Mediana - Agregado	2024								2025								2026								2027																								
	Há 4 semanas	Há 1 semana	Hoje	Comp. semanal *	Resp. **	5 dias úteis	Resp. ***	Há 4 semanas	Há 1 semana	Hoje	Comp. semanal *	Resp. **	5 dias úteis	Resp. ***	Há 4 semanas	Há 1 semana	Hoje	Comp. semanal *	Resp. **	5 dias úteis	Resp. ***	Há 4 semanas	Há 1 semana	Hoje	Comp. semanal *	Resp. **	5 dias úteis	Resp. ***																					
IPCA (variação %)	3,76	3,88	3,90	▲ (5)	153	3,93	43	3,66	3,77	3,78	▲ (6)	150	3,77	43	3,50	3,60	3,60	= (1)	136	3,50	3,50	3,50	= (49)	128	2,09	2,05	2,09	▲ (1)	101	2,11	27	2,00	2,00	2,00	= (26)	98	1,95	27	2,00	2,00	2,00	= (44)	77	2,00	2,00	2,00	= (46)	74	
PIB Total (variação % sobre ano anterior)	5,00	5,05	5,05	= (2)	120	5,05	36	5,05	5,05	5,09	▲ (1)	117	5,10	35	5,10	5,10	5,10	= (7)	88	5,10	5,10	5,11	▲ (1)	83	5,00	5,05	5,05	= (2)	145	10,25	42	9,00	9,18	9,25	▲ (2)	142	9,25	41	9,00	9,00	9,00	= (4)	123	8,63	9,00	9,00	= (3)	116	
Câmbio (R\$/US\$)	9,75	10,25	10,25	= (1)	145	10,25	42	9,00	9,18	9,25	▲ (2)	142	9,25	41	9,00	9,00	9,00	= (4)	123	8,63	9,00	9,00	= (3)	116	IGP-M (variação %)	2,34	2,90	2,96	▲ (6)	73	3,02	20	3,78	3,80	3,80	= (3)	65	3,80	19	3,75	3,75	3,73	▼ (1)	58	3,65	3,65	3,63	▼ (1)	55
IPCA Administrados (variação %)	4,02	4,00	4,00	= (2)	96	3,89	23	3,90	3,85	3,85	= (1)	89	3,90	21	3,50	3,50	3,50	= (17)	61	3,50	3,50	3,50	= (36)	57	Conta corrente (US\$ bilhões)	-32,15	-33,00	-33,55	▼ (4)	24	-34,10	4	-40,00	-40,00	-41,00	▼ (1)	24	-33,45	4	-40,00	-43,30	-45,00	▼ (1)	19	-39,60	-47,00	-47,80	▼ (2)	15
Balança comercial (US\$ bilhões)	80,00	82,26	82,51	▲ (2)	23	82,44	4	76,15	78,00	78,00	= (2)	20	78,00	3	78,00	80,00	80,00	= (3)	15	76,00	85,00	85,50	▲ (1)	12	Investimento direto no país (US\$ bilhões)	69,50	70,00	70,00	= (3)	22	68,95	6	73,00	73,00	72,50	▼ (1)	22	72,10	6	80,00	80,00	80,00	= (5)	18	80,00	78,00	78,00	= (3)	15
Dívida líquida do setor público (% do PIB)	63,90	63,70	63,65	▼ (2)	24	64,00	7	66,50	66,50	66,50	= (5)	24	66,50	7	68,00	68,30	68,30	= (2)	21	69,90	70,88	70,88	= (1)	20	Resultado primário (% do PIB)	-0,64	-0,70	-0,70	= (3)	40	-0,80	9	-0,60	-0,60	-0,67	▼ (1)	39	-0,80	9	-0,50	-0,50	-0,50	= (14)	29	-0,20	-0,30	-0,50	▼ (1)	26
Resultado nominal (% do PIB)	-6,80	-6,96	-7,04	▼ (1)	23	-7,04	5	-6,27	-6,30	-6,39	▼ (1)	22	-6,27	5	-5,84	-5,95	-5,95	= (1)	18	-5,50	-5,60	-5,60	= (1)	16																									

* comportamento dos indicadores desde o Focus-Relatório de Mercado anterior; os valores entre parênteses expressam o número de semanas em que vem ocorrendo o último comportamento ** respondentes nos últimos 30 dias *** respondentes nos últimos 5 dias úteis

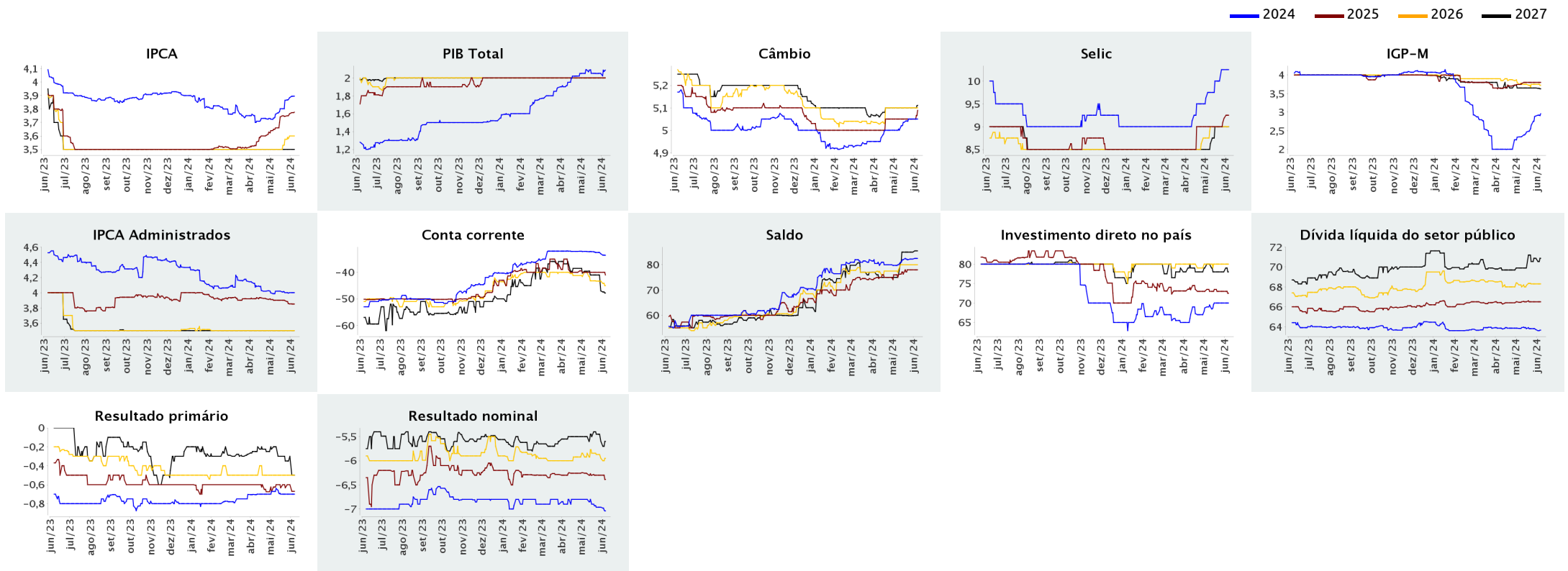



Expectativas de Mercado

7 de junho de 2024

▲ Aumento ▼ Diminuição = Estabilidade

Mediana - Agregado

	mai/2024						jun/2024						jul/2024						Infl. 12 m suav.					
	Há 4 semanas	Há 1 semana	Hoje	Comp. semanal *	Resp. **	5 dias úteis	Há 4 semanas	Há 1 semana	Hoje	Comp. semanal *	Resp. **	5 dias úteis	Há 4 semanas	Há 1 semana	Hoje	Comp. semanal *	Resp. **	5 dias úteis	Há 4 semanas	Há 1 semana	Hoje	Comp. semanal *	Resp. **	5 dias úteis
IPCA (variação %)	0,30	0,39	0,40	▲ (1)	149	0,40	0,17	0,20	0,21	▲ (1)	148	0,23	0,15	0,12	0,12	= (2)	148	0,12	3,60	3,64	3,63	▼ (2)	129	3,67
Câmbio (R\$/US\$)	5,10	-	-				5,08	5,10	5,13	▲ (1)	113	5,20	5,07	5,10	5,10	= (2)	113	5,12						
Selic (% a.a)	-	-	-				10,25	10,25	10,25	= (5)	142	10,50	-	-	-									
IGP-M (variação %)	0,39	-	-				0,32	0,45	0,48	▲ (6)	68	0,48	0,25	0,25	0,26	▲ (1)	68	0,28	4,30	4,21	4,26	▲ (1)	61	4,27

* comportamento dos indicadores desde o Focus-Relatório de Mercado anterior; os valores entre parênteses expressam o número de semanas em que vem ocorrendo o último comportamento ** respondentes nos últimos 30 dias

— mai/2024 — jun/2024 — jul/2024

