

Mediana - Agregado

	2024							2025							2026					2027				
	Há 4 semanas	Há 1 semana	Hoje	Comp. semanal *	Resp. **	5 dias úteis	Resp. ***	Há 4 semanas	Há 1 semana	Hoje	Comp. semanal *	Resp. **	5 dias úteis	Resp. ***	Há 4 semanas	Há 1 semana	Hoje	Comp. semanal *	Resp. **	Há 4 semanas	Há 1 semana	Hoje	Comp. semanal *	Resp. **
IPCA (variação %)	3,71	3,72	3,76	▲ (1)	153	3,74	68	3,56	3,64	3,66	▲ (2)	150	3,75	67	3,50	3,50	3,50	▲ (45)	131	3,50	3,50	3,50	▲ (45)	122
PIB Total (variação % sobre ano anterior)	1,95	2,05	2,09	▲ (2)	117	2,02	27	2,00	2,00	2,00	▲ (22)	110	2,00	26	2,00	2,00	2,00	▲ (40)	87	2,00	2,00	2,00	▲ (42)	84
Câmbio (R\$/US\$)	4,97	5,00	5,00	= (3)	125	5,02	35	5,00	5,05	5,05	= (3)	122	5,03	35	5,03	5,10	5,10	= (3)	92	5,07	5,10	5,10	= (3)	86
Selic (% a.a)	9,13	9,63	9,75	▲ (2)	146	9,75	56	8,50	9,00	9,00	= (3)	142	9,00	55	8,50	8,75	9,00	▲ (3)	121	8,50	8,50	8,63	▲ (1)	114
IGP-M (variação %)	2,00	2,32	2,34	▲ (2)	79	2,38	20	3,65	3,75	3,78	▲ (2)	70	3,73	18	3,85	3,80	3,75	▼ (2)	61	3,64	3,65	3,65	= (2)	56
IPCA Administrados (variação %)	4,08	4,00	4,02	▲ (1)	98	4,06	28	3,93	3,91	3,90	▼ (3)	86	3,80	25	3,50	3,50	3,50	= (13)	59	3,50	3,50	3,50	= (32)	56
Conta corrente (US\$ bilhões)	-32,00	-32,15	-32,15	= (1)	30	-32,75	8	-38,90	-40,00	-40,00	= (3)	28	-36,50	8	-40,00	-41,60	-40,00	▲ (1)	21	-36,80	-40,30	-39,60	▲ (1)	17
Balança comercial (US\$ bilhões)	79,75	79,75	80,00	▲ (1)	27	86,44	6	75,00	76,00	76,15	▲ (2)	22	80,00	5	77,40	77,50	78,00	▲ (1)	15	75,00	75,00	76,00	▲ (1)	12
Investimento direto no país (US\$ bilhões)	67,00	68,75	69,50	▲ (2)	26	69,50	6	73,40	73,00	73,00	= (2)	25	77,00	6	80,00	80,00	80,00	= (1)	20	79,00	79,00	80,00	▲ (2)	17
Dívida líquida do setor público (% do PIB)	63,77	63,85	63,90	▲ (1)	25	64,05	8	66,27	66,50	66,50	= (1)	25	66,80	8	68,00	68,40	68,00	▼ (1)	21	69,70	69,90	69,90	= (1)	20
Resultado primário (% do PIB)	-0,70	-0,67	-0,64	▲ (2)	47	-0,70	13	-0,60	-0,68	-0,60	▲ (1)	45	-0,67	13	-0,50	-0,50	-0,50	= (10)	32	-0,20	-0,23	-0,20	▲ (2)	26
Resultado nominal (% do PIB)	-6,80	-6,80	-6,80	= (4)	24	-6,98	6	-6,25	-6,25	-6,27	▼ (1)	23	-6,45	6	-6,00	-5,84	-5,84	= (1)	17	-5,50	-5,50	-5,50	= (4)	16

* comportamento dos indicadores desde o Focus-Relatório de Mercado anterior; os valores entre parênteses expressam o número de semanas em que vem ocorrendo o último comportamento ** respondentes nos últimos 30 dias *** respondentes nos últimos 5 dias úteis

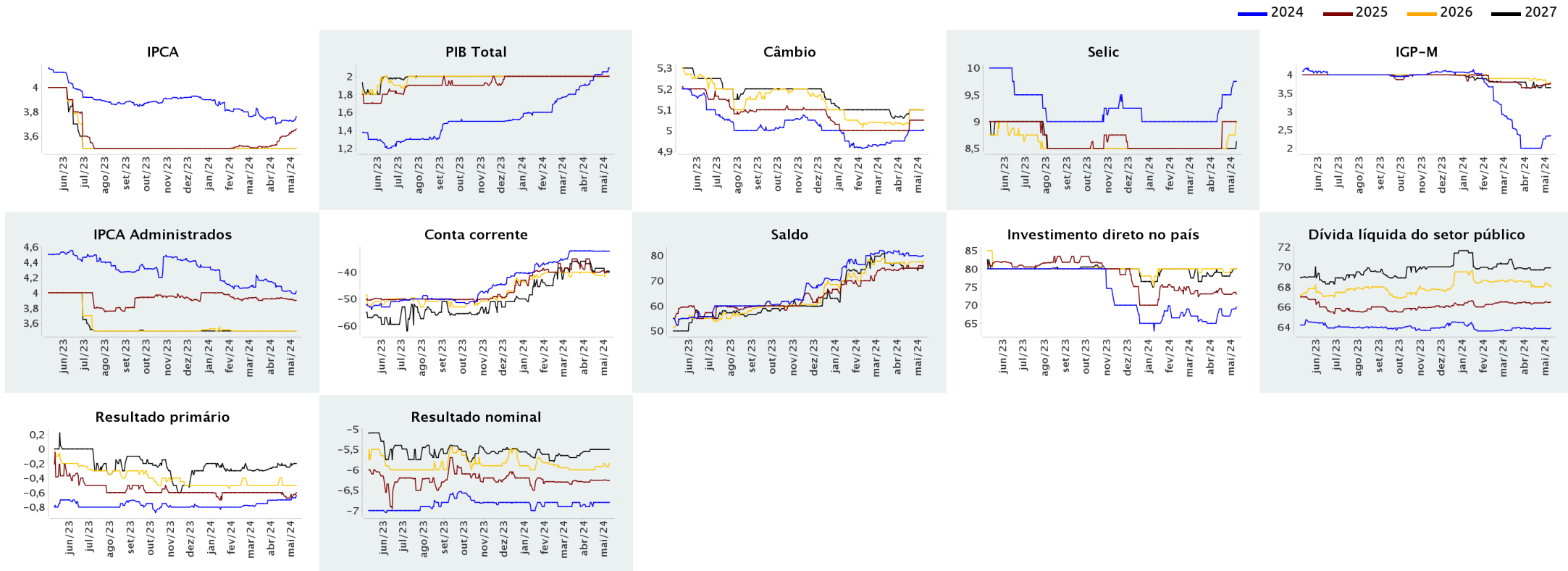



Expectativas de Mercado

10 de maio de 2024

▲ Aumento ▼ Diminuição = Estabilidade

Mediana - Agregado

	mai/2024						jun/2024						jul/2024						Infl. 12 m suav.						
	Há 4 semanas	Há 1 semana	Hoje	Comp. semanal *	Resp. **	5 dias úteis	Há 4 semanas	Há 1 semana	Hoje	Comp. semanal *	Resp. **	5 dias úteis	Há 4 semanas	Há 1 semana	Hoje	Comp. semanal *	Resp. **	5 dias úteis	Há 4 semanas	Há 1 semana	Hoje	Comp. semanal *	Resp. **	5 dias úteis	
IPCA (variação %)	0,24	0,29	0,30	▲ (2)	149	0,33	0,18	0,17	0,17	= (3)	149	0,17	0,16	0,15	0,15	= (3)	148	0,13	3,53	3,60	3,60	=	(1)	129	3,65
Câmbio (R\$/US\$)	5,00	5,10	5,10	= (3)	116	5,10	4,99	5,07	5,08	▲ (1)	117	5,08	4,98	5,06	5,07	▲ (1)	116	5,05							
Selic (% a.a)	10,25	10,50	-				9,75	10,25	10,25	= (1)	142	10,25	-	-	-										
IGP-M (variação %)	0,23	0,37	0,39	▲ (4)	74	0,37	0,25	0,31	0,32	▲ (2)	74	0,44	0,25	0,25	0,25	= (6)	73	0,25	4,07	4,29	4,30	▲ (5)	65	4,26	

* comportamento dos indicadores desde o Focus-Relatório de Mercado anterior; os valores entre parênteses expressam o número de semanas em que vem ocorrendo o último comportamento ** respondentes nos últimos 30 dias

— mai/2024 — jun/2024 — jul/2024

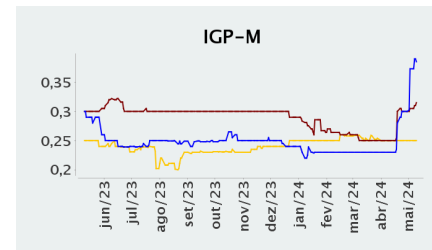
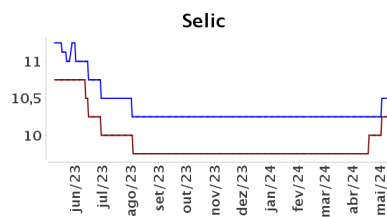
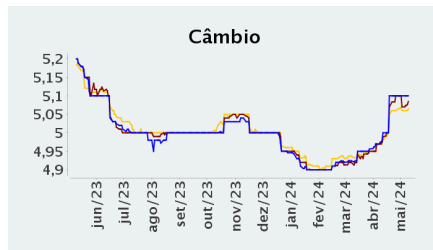
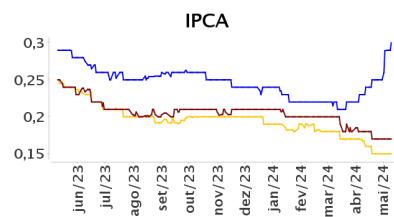

— Infl. 12 m suav.

