

Mediana - Agregado

	2024							2025							2026					2027				
	Há 4 semanas	Há 1 semana	Hoje	Comp. semanal *	Resp. **	5 dias úteis	Resp. ***	Há 4 semanas	Há 1 semana	Hoje	Comp. semanal *	Resp. **	5 dias úteis	Resp. ***	Há 4 semanas	Há 1 semana	Hoje	Comp. semanal *	Resp. **	Há 4 semanas	Há 1 semana	Hoje	Comp. semanal *	Resp. **
IPCA (variação %)	3,76	3,73	3,72	▼ (1)	155	3,71	116	3,53	3,60	3,64	▲ (1)	152	3,65	113	3,50	3,50	3,50	▲ (44)	128	3,50	3,50	3,50	▲ (44)	119
PIB Total (variação % sobre ano anterior)	1,90	2,02	2,05	▲ (1)	118	2,10	74	2,00	2,00	2,00	▲ (21)	111	2,00	69	2,00	2,00	2,00	▲ (39)	86	2,00	2,00	2,00	▲ (41)	83
Câmbio (R\$/US\$)	4,95	5,00	5,00	= (2)	125	5,01	83	5,00	5,05	5,05	= (2)	122	5,05	81	5,04	5,10	5,10	= (2)	92	5,07	5,10	5,10	= (2)	86
Selic (% a.a)	9,00	9,50	9,63	▲ (1)	148	9,75	100	8,50	9,00	9,00	= (2)	144	9,00	96	8,50	8,63	8,75	▲ (2)	122	8,50	8,50	8,50	= (39)	114
IGP-M (variação %)	2,00	2,00	2,32	▲ (1)	79	2,36	58	3,65	3,71	3,75	▲ (1)	70	3,80	51	3,90	3,87	3,80	▼ (1)	61	3,65	3,65	3,65	= (1)	56
IPCA Administrados (variação %)	4,13	4,02	4,00	▼ (5)	97	3,99	77	3,92	3,92	3,91	▼ (2)	84	3,92	68	3,50	3,50	3,50	= (12)	58	3,50	3,50	3,50	= (31)	55
Conta corrente (US\$ bilhões)	-32,00	-32,10	-32,15	▼ (1)	30	-32,00	17	-35,00	-40,00	-40,00	= (2)	28	-39,45	16	-40,00	-41,20	-41,60	▼ (1)	20	-36,80	-38,50	-40,30	▼ (1)	16
Balança comercial (US\$ bilhões)	80,50	80,00	79,75	▼ (1)	28	80,00	16	74,55	75,00	76,00	▲ (1)	23	75,00	12	77,00	77,50	77,50	= (2)	16	77,00	75,00	75,00	= (3)	13
Investimento direto no país (US\$ bilhões)	65,00	67,00	68,75	▲ (1)	26	69,00	15	73,10	73,00	73,00	= (1)	25	73,00	14	80,00	79,00	80,00	▲ (1)	19	78,00	78,00	79,00	▲ (1)	16
Dívida líquida do setor público (% do PIB)	63,85	63,85	63,85	= (2)	25	64,00	11	66,42	66,40	66,50	▲ (1)	25	66,50	11	68,50	68,00	68,40	▲ (1)	21	69,80	69,70	69,90	▲ (1)	20
Resultado primário (% do PIB)	-0,70	-0,70	-0,67	▲ (1)	46	-0,67	24	-0,60	-0,68	-0,68	= (1)	44	-0,60	22	-0,50	-0,50	-0,50	= (9)	32	-0,25	-0,25	-0,23	▲ (1)	26
Resultado nominal (% do PIB)	-6,90	-6,80	-6,80	= (3)	24	-6,80	11	-6,30	-6,26	-6,25	▲ (1)	23	-6,19	10	-6,00	-5,92	-5,84	▲ (1)	17	-5,55	-5,50	-5,50	= (3)	16

* comportamento dos indicadores desde o Focus-Relatório de Mercado anterior; os valores entre parênteses expressam o número de semanas em que vem ocorrendo o último comportamento ** respondentes nos últimos 30 dias *** respondentes nos últimos 5 dias úteis

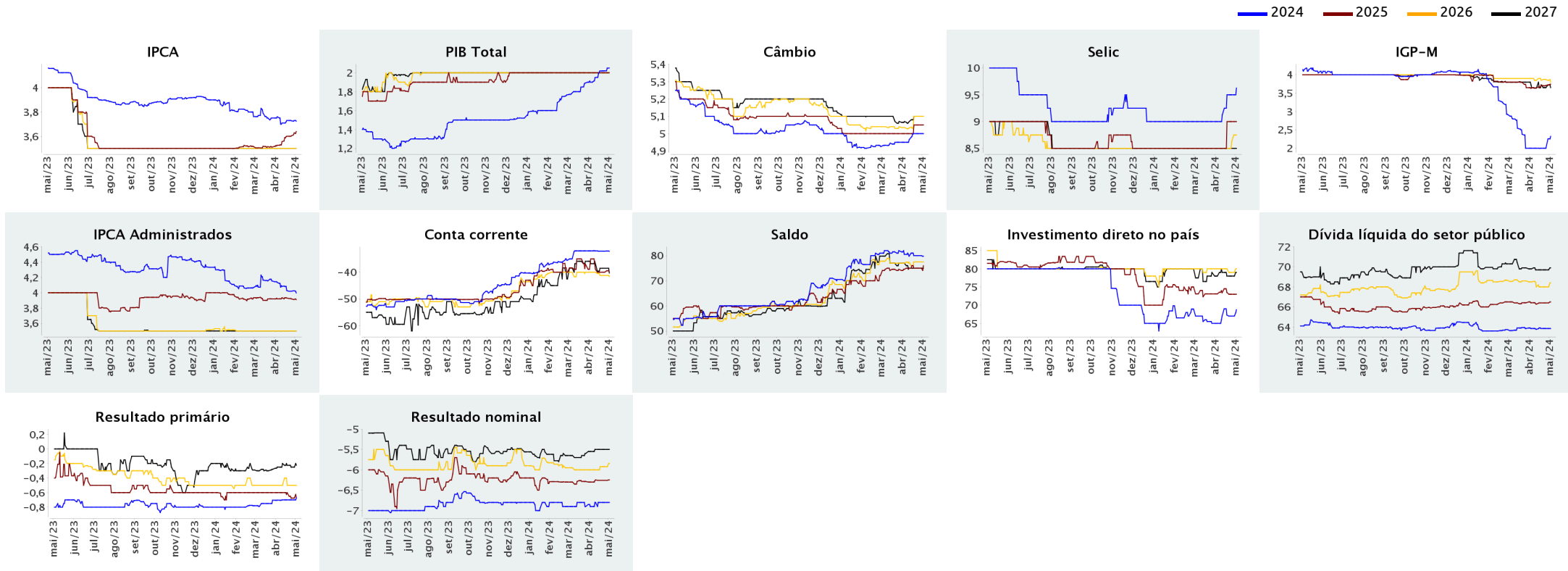



Expectativas de Mercado

3 de maio de 2024

▲ Aumento ▼ Diminuição = Estabilidade

Mediana - Agregado

	abr/2024				
	Há 4 semanas	Há 1 semana	Hoje	Comp. semanal *	Resp. 5 dias **
IPCA (variação %)	0,30	0,35	0,34	▼ (2)	153
Câmbio (R\$/US\$)	4,98	5,14	-		0,35
Selic (% a.a)	-	-	-		
IGP-M (variação %)	0,10	0,09	-		

	mai/2024				
	Há 4 semanas	Há 1 semana	Hoje	Comp. semanal *	Resp. 5 dias **
IPCA (variação %)	0,23	0,25	0,29	▲ (1)	150
Câmbio (R\$/US\$)	4,97	5,10	5,10	= (2)	115
Selic (% a.a)	10,25	10,25	10,50	▲ (1)	144
IGP-M (variação %)	0,23	0,30	0,37	▲ (3)	74

	jun/2024				
	Há 4 semanas	Há 1 semana	Hoje	Comp. semanal *	Resp. 5 dias **
IPCA (variação %)	0,18	0,17	0,17	= (2)	150
Câmbio (R\$/US\$)	4,97	5,10	5,07	▼ (1)	116
Selic (% a.a)	9,75	10,00	10,25	▲ (1)	144
IGP-M (variação %)	0,25	0,30	0,31	▲ (1)	74

	Infl. 12 m suav.				
	Há 4 semanas	Há 1 semana	Hoje	Comp. semanal *	Resp. 5 dias **
IPCA (variação %)	3,50	3,56	3,60	▲ (1)	130
Câmbio (R\$/US\$)					3,62
Selic (% a.a)					
IGP-M (variação %)	4,06	4,23	4,29	▲ (4)	65

* comportamento dos indicadores desde o Focus-Relatório de Mercado anterior; os valores entre parênteses expressam o número de semanas em que vem ocorrendo o último comportamento ** respondentes nos últimos 30 dias

— abr/2024 — mai/2024 — jun/2024

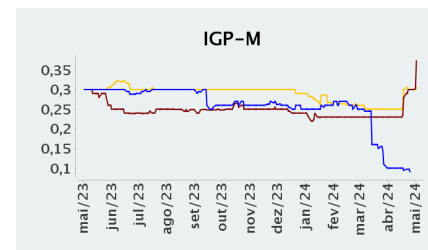
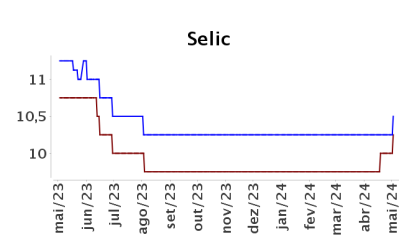
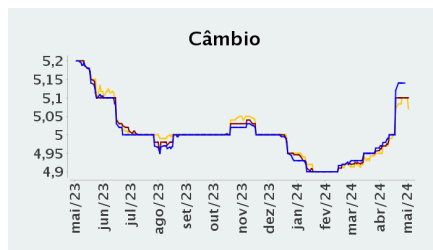
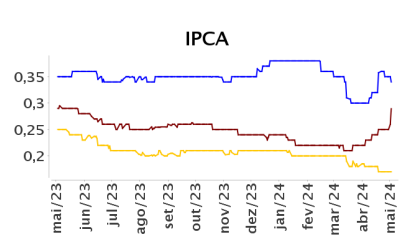

— Infl. 12 m suav.

