



Expectativas de Mercado

8 de março de 2024

▲ Aumento ▼ Diminuição = Estabilidade

Mediana - Agregado	2024								2025								2026								2027								
	Há 4 semanas	Há 1 semana	Hoje	Comp. semanal *	Resp. **	5 dias úteis	Resp. ***		Há 4 semanas	Há 1 semana	Hoje	Comp. semanal *	Resp. **	5 dias úteis	Resp. ***		Há 4 semanas	Há 1 semana	Hoje	Comp. semanal *	Resp. **	5 dias úteis	Resp. ***		Há 4 semanas	Há 1 semana	Hoje	Comp. semanal *	Resp. **	5 dias úteis	Resp. ***		
IPCA (variação %)	3,82	3,76	3,77	▲ (1)	152	3,75	55		3,51	3,51	3,51	= (2)	147	3,50	55		3,50	3,50	3,50	= (36)	125		3,50	3,50	3,50	= (33)	77		3,50	3,50	3,50	= (36)	115
PIB Total (variação % sobre ano anterior)	1,60	1,77	1,78	▲ (4)	110	1,90	35		2,00	2,00	2,00	= (13)	95	2,00	34		2,00	2,00	2,00	= (31)	79		2,00	2,00	2,00	= (9)	82		2,00	2,00	2,00	= (33)	77
Câmbio (R\$/US\$)	4,92	4,93	4,93	= (3)	121	4,95	36		5,00	5,00	5,00	= (9)	115	5,00	36		5,04	5,04	5,04	= (5)	87		5,10	5,10	5,10	= (9)	82		5,10	5,10	5,10	= (9)	82
Selic (% a.a)	9,00	9,00	9,00	= (11)	136	9,00	43		8,50	8,50	8,50	= (14)	133	8,50	43		8,50	8,50	8,50	= (32)	110		8,50	8,50	8,50	= (31)	105		8,50	8,50	8,50	= (31)	105
IGP-M (variação %)	3,67	2,91	2,80	▼ (8)	78	2,60	26		3,83	3,80	3,80	= (2)	66	3,80	23		3,90	3,90	3,90	= (4)	60		3,81	3,80	3,80	= (3)	55		3,50	3,50	3,50	= (23)	54
IPCA Administrados (variação %)	4,09	4,07	4,07	= (1)	94	4,04	27		3,92	3,93	3,93	= (1)	80	3,76	25		3,50	3,50	3,50	= (4)	58		3,50	3,50	3,50	= (23)	54		3,50	3,50	3,50	= (23)	54
Conta corrente (US\$ bilhões)	-36,20	-35,50	-35,00	▲ (2)	27	-36,35	8		-40,00	-40,00	-38,35	▲ (1)	26	-40,00	8		-40,00	-40,00	-40,00	= (4)	19		-45,00	-42,50	-38,40	▲ (1)	16		-45,00	-42,50	-38,40	▲ (1)	16
Balança comercial (US\$ bilhões)	76,45	80,98	82,00	▲ (1)	25	82,00	7		70,00	72,05	74,55	▲ (1)	24	75,00	7		73,00	77,80	77,80	= (3)	15		74,50	79,80	79,80	= (2)	13		74,50	79,80	79,80	= (2)	13
Investimento direto no país (US\$ bilhões)	66,50	68,92	67,00	▼ (1)	26	68,00	8		74,05	75,00	73,10	▼ (1)	25	76,55	8		80,00	80,00	80,00	= (7)	18		80,00	80,00	77,50	▼ (1)	16		80,00	80,00	77,50	▼ (1)	16
Dívida líquida do setor público (% do PIB)	63,60	63,74	63,64	▼ (1)	24	64,70	6		66,25	66,50	66,50	= (1)	23	67,08	6		68,50	68,65	68,55	▼ (1)	20		69,81	70,30	70,30	= (2)	19		69,81	70,30	70,30	= (2)	19
Resultado primário (% do PIB)	-0,80	-0,78	-0,79	▼ (1)	40	-0,75	13		-0,60	-0,60	-0,60	= (7)	39	-0,50	13		-0,50	-0,50	-0,50	= (1)	29		-0,30	-0,29	-0,30	▼ (2)	26		-0,30	-0,29	-0,30	▼ (2)	26
Resultado nominal (% do PIB)	-6,80	-6,90	-6,90	= (2)	23	-6,70	7		-6,29	-6,30	-6,30	= (3)	21	-6,50	7		-5,86	-5,95	-5,95	= (1)	16		-5,78	-5,65	-5,65	= (1)	14		-5,78	-5,65	-5,65	= (1)	14

\* comportamento dos indicadores desde o Focus-Relatório de Mercado anterior; os valores entre parênteses expressam o número de semanas em que vem ocorrendo o último comportamento \*\* respondentes nos últimos 30 dias \*\*\* respondentes nos últimos 5 dias úteis

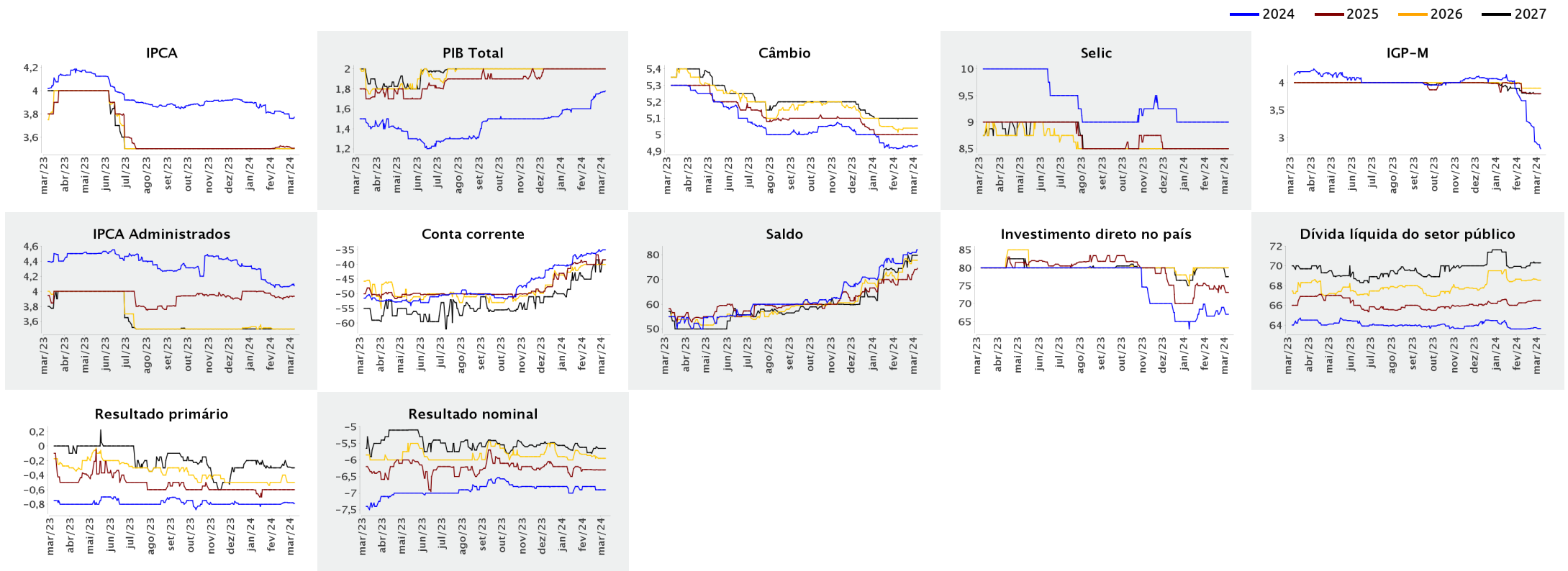



Expectativas de Mercado

8 de março de 2024

▲ Aumento ▼ Diminuição = Estabilidade

Mediana - Agregado	fev/2024						mar/2024						abr/2024						Infl. 12 m suav.					
	Há 4 semanas	Há 1 semana	Hoje	Comp. semanal *	Resp. **	5 dias úteis	Há 4 semanas	Há 1 semana	Hoje	Comp. semanal *	Resp. **	5 dias úteis	Há 4 semanas	Há 1 semana	Hoje	Comp. semanal *	Resp. **	5 dias úteis	Há 4 semanas	Há 1 semana	Hoje	Comp. semanal *	Resp. **	5 dias úteis
IPCA (variação %)	0,70	0,77	0,77	= (1)	148	0,78	0,27	0,24	0,24	= (3)	148	0,25	0,38	0,35	0,35	= (1)	147	0,31	3,77	3,60	3,51	▼ (5)	120	3,53
Câmbio (R\$/US\$)	4,91	-	-				4,90	4,94	4,95	▲ (4)	114	4,95	4,90	4,93	4,93	= (1)	113	4,93						
Selic (% a.a)	-	-	-				10,75	10,75	10,75	= (31)	133	10,75	-	-	-									
IGP-M (variação %)	0,26	-	-				0,31	0,17	0,14	▼ (5)	74	-0,04	0,27	0,25	0,25	= (2)	74	0,15	3,96	4,01	3,99	▼ (1)	62	3,97

\* comportamento dos indicadores desde o Focus-Relatório de Mercado anterior; os valores entre parênteses expressam o número de semanas em que vem ocorrendo o último comportamento \*\* respondentes nos últimos 30 dias

— fev/2024 — mar/2024 — abr/2024

