



Expectativas de Mercado

1 de março de 2024

▲ Aumento ▼ Diminuição = Estabilidade

Mediana - Agregado	2024							2025							2026					2027				
	Há 4 semanas	Há 1 semana	Hoje	Comp. semanal *	Resp. **	5 dias úteis	Resp. ***	Há 4 semanas	Há 1 semana	Hoje	Comp. semanal *	Resp. **	5 dias úteis	Resp. ***	Há 4 semanas	Há 1 semana	Hoje	Comp. semanal *	Resp. **	Há 4 semanas	Há 1 semana	Hoje	Comp. semanal *	Resp. **
IPCA (variação %)	3,81	3,80	3,76	▼ (2)	151	3,70	52	3,50	3,51	3,51	= (1)	145	3,50	50	3,50	3,50	3,50	= (35)	124	3,50	3,50	3,50	= (35)	114
PIB Total (variação % sobre ano anterior)	1,60	1,75	1,77	▲ (3)	110	1,80	36	2,00	2,00	2,00	= (12)	91	2,00	32	2,00	2,00	2,00	= (30)	79	2,00	2,00	2,00	= (32)	77
Câmbio (R\$/US\$)	4,92	4,93	4,93	= (2)	120	4,92	40	5,00	5,00	5,00	= (8)	113	5,00	38	5,04	5,04	5,04	= (4)	87	5,10	5,10	5,10	= (8)	82
Selic (% a.a)	9,00	9,00	9,00	= (10)	135	9,00	41	8,50	8,50	8,50	= (13)	130	8,50	39	8,50	8,50	8,50	= (31)	108	8,50	8,50	8,50	= (30)	103
IGP-M (variação %)	3,81	3,22	2,91	▼ (7)	78	2,64	24	3,99	3,80	3,80	= (1)	65	3,86	22	4,00	3,90	3,90	= (3)	60	3,90	3,80	3,80	= (2)	55
IPCA Administrados (variação %)	4,09	4,06	4,07	▲ (1)	92	4,21	29	3,96	3,92	3,93	▲ (1)	78	3,96	26	3,52	3,50	3,50	= (3)	58	3,50	3,50	3,50	= (22)	54
Conta corrente (US\$ bilhões)	-37,20	-36,00	-35,50	▲ (1)	28	-31,20	10	-39,30	-36,70	-40,00	▼ (1)	27	-40,50	10	-40,45	-40,00	-40,00	= (3)	19	-43,90	-38,40	-42,50	▼ (1)	16
Balança comercial (US\$ bilhões)	76,90	80,98	80,98	= (1)	26	88,95	8	68,90	72,05	72,05	= (1)	24	87,25	8	71,50	77,80	77,80	= (2)	15	74,00	79,80	79,80	= (1)	13
Investimento direto no país (US\$ bilhões)	69,84	67,00	68,92	▲ (2)	26	67,42	10	75,65	75,00	75,00	= (2)	25	77,50	10	80,00	80,00	80,00	= (6)	18	80,00	80,00	80,00	= (5)	16
Dívida líquida do setor público (% do PIB)	63,60	63,68	63,74	▲ (2)	24	63,70	8	66,00	66,40	66,50	▲ (4)	23	66,25	8	68,65	68,55	68,65	▲ (2)	20	69,95	70,30	70,30	= (1)	19
Resultado primário (% do PIB)	-0,80	-0,78	-0,78	= (1)	39	-1,00	11	-0,60	-0,60	-0,60	= (6)	37	-0,80	11	-0,50	-0,40	-0,50	▼ (1)	28	-0,30	-0,20	-0,29	▼ (1)	24
Resultado nominal (% do PIB)	-6,80	-6,90	-6,90	= (1)	23	-7,00	7	-6,29	-6,30	-6,30	= (2)	21	-6,40	7	-5,83	-5,90	-5,95	▼ (1)	16	-5,62	-5,60	-5,65	▼ (1)	14

\* comportamento dos indicadores desde o Focus-Relatório de Mercado anterior; os valores entre parênteses expressam o número de semanas em que vem ocorrendo o último comportamento \*\* respondentes nos últimos 30 dias \*\*\* respondentes nos últimos 5 dias úteis

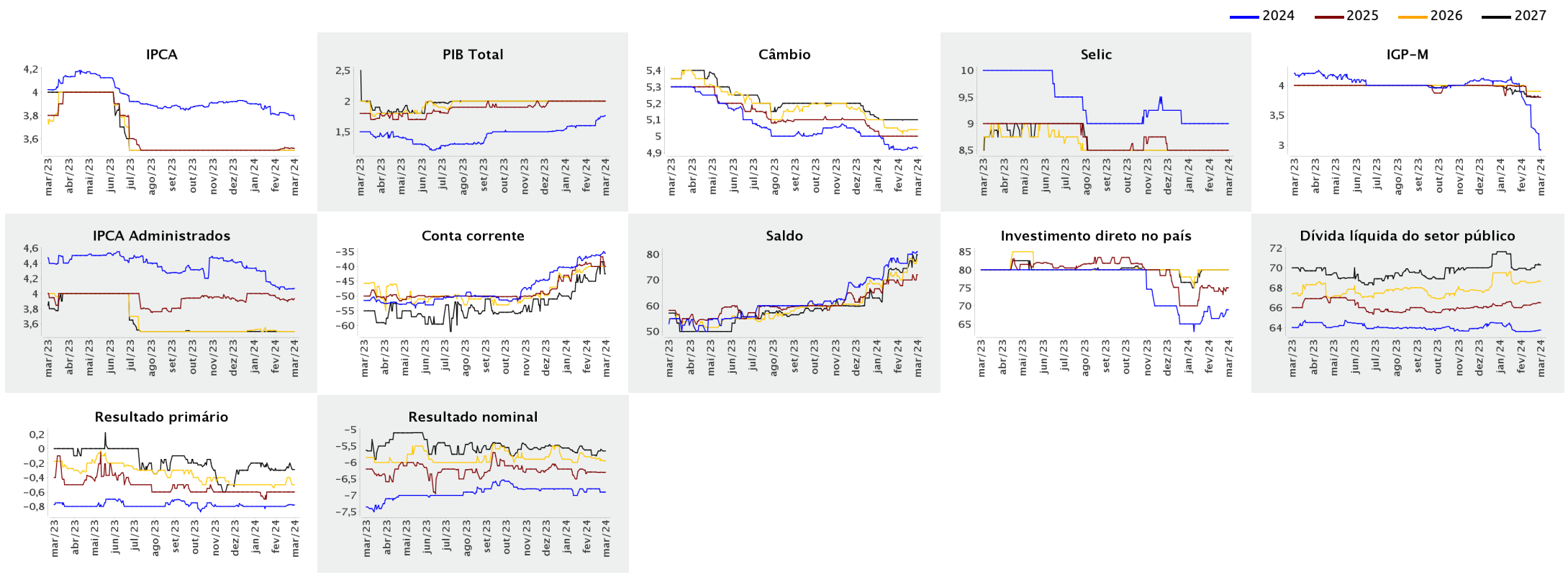



Expectativas de Mercado

1 de março de 2024

▲ Aumento ▼ Diminuição = Estabilidade

Mediana - Agregado	fev/2024						mar/2024						abr/2024						Infl. 12 m suav.					
	Há 4 semanas	Há 1 semana	Hoje	Comp. semanal *	Resp. **	5 dias úteis	Há 4 semanas	Há 1 semana	Hoje	Comp. semanal *	Resp. **	5 dias úteis	Há 4 semanas	Há 1 semana	Hoje	Comp. semanal *	Resp. **	5 dias úteis	Há 4 semanas	Há 1 semana	Hoje	Comp. semanal *	Resp. **	5 dias úteis
IPCA (variação %)	0,69	0,76	0,77	▲ (7)	146	0,77	0,28	0,24	0,24	= (2)	146	0,25	0,38	0,36	0,35	▼ (1)	145	0,33	3,82	3,66	3,60	▼ (4)	118	3,56
Câmbio (R\$/US\$)	4,90	4,95	-				4,90	4,92	4,94	▲ (3)	112	4,94	4,90	4,92	4,93	▲ (1)	111	4,93						
Selic (% a.a)	-	-	-				10,75	10,75	10,75	= (30)	132	10,75	-	-	-									
IGP-M (variação %)	0,31	-0,27	-				0,33	0,20	0,17	▼ (4)	73	0,09	0,27	0,25	0,25	= (1)	73	0,24	4,01	3,96	4,01	▲ (1)	61	3,79

\* comportamento dos indicadores desde o Focus-Relatório de Mercado anterior; os valores entre parênteses expressam o número de semanas em que vem ocorrendo o último comportamento \*\* respondentes nos últimos 30 dias

— fev/2024 — mar/2024 — abr/2024

