

Mediana - Agregado

	2024							2025							2026					2027				
	Há 4 semanas	Há 1 semana	Hoje	Comp. semanal *	Resp. **	5 dias úteis	Resp. ***	Há 4 semanas	Há 1 semana	Hoje	Comp. semanal *	Resp. **	5 dias úteis	Resp. ***	Há 4 semanas	Há 1 semana	Hoje	Comp. semanal *	Resp. **	Há 4 semanas	Há 1 semana	Hoje	Comp. semanal *	Resp. **
IPCA (variação %)	3,86	3,82	3,82	▲ (1)	157	3,75	112	3,50	3,51	3,52	▲ (2)	151	3,52	109	3,50	3,50	3,50	▲ (33)	131	3,50	3,50	3,50	▲ (33)	122
PIB Total (variação % sobre ano anterior)	1,60	1,60	1,68	▲ (1)	112	1,70	70	2,00	2,00	2,00	▲ (10)	90	2,00	57	2,00	2,00	2,00	▲ (28)	77	2,00	2,00	2,00	▲ (30)	76
Câmbio (R\$/US\$)	4,92	4,92	4,93	▲ (1)	126	4,93	83	5,00	5,00	5,00	▲ (6)	117	5,00	78	5,05	5,04	5,04	▲ (2)	89	5,10	5,10	5,10	▲ (6)	84
Selic (% a.a)	9,00	9,00	9,00	▲ (8)	145	9,00	89	8,50	8,50	8,50	▲ (11)	139	8,50	88	8,50	8,50	8,50	▲ (29)	115	8,50	8,50	8,50	▲ (28)	110
IGP-M (variação %)	4,04	3,67	3,30	▼ (5)	77	3,17	55	3,99	3,83	3,81	▼ (2)	64	3,80	46	4,00	3,90	3,90	▲ (1)	58	3,85	3,81	3,80	▼ (2)	54
IPCA Administrados (variação %)	4,16	4,09	4,06	▼ (1)	95	4,08	74	4,00	3,92	3,92	▲ (1)	79	3,95	64	3,50	3,50	3,50	▲ (1)	59	3,50	3,50	3,50	▲ (20)	55
Conta corrente (US\$ bilhões)	-37,20	-36,20	-36,00	▲ (3)	30	-36,00	15	-39,65	-40,00	-40,00	▲ (1)	29	-38,35	14	-42,00	-40,00	-40,00	▲ (1)	21	-45,35	-45,00	-42,50	▲ (1)	18
Balança comercial (US\$ bilhões)	76,90	76,45	80,00	▲ (1)	29	78,00	14	70,00	70,00	70,00	▲ (1)	25	70,95	12	71,00	73,00	77,80	▲ (2)	17	74,00	74,50	75,00	▲ (2)	15
Investimento direto no país (US\$ bilhões)	65,00	66,50	66,50	▲ (1)	26	68,00	15	75,00	74,05	75,00	▲ (1)	25	80,00	14	80,00	80,00	80,00	▲ (4)	18	79,00	80,00	80,00	▲ (3)	16
Dívida líquida do setor público (% do PIB)	63,80	63,60	63,60	▲ (3)	25	63,60	13	66,20	66,25	66,30	▲ (2)	25	66,30	13	68,60	68,50	68,50	▲ (1)	21	70,00	69,81	69,95	▲ (1)	20
Resultado primário (% do PIB)	-0,80	-0,80	-0,80	▲ (9)	42	-0,75	21	-0,60	-0,60	-0,60	▲ (4)	41	-0,60	21	-0,50	-0,50	-0,50	▲ (12)	33	-0,20	-0,30	-0,30	▲ (2)	28
Resultado nominal (% do PIB)	-6,93	-6,80	-6,80	▲ (3)	25	-7,00	13	-6,27	-6,29	-6,30	▲ (1)	24	-6,50	12	-5,92	-5,86	-5,90	▲ (3)	19	-5,62	-5,78	-5,80	▲ (3)	17

* comportamento dos indicadores desde o Focus-Relatório de Mercado anterior; os valores entre parênteses expressam o número de semanas em que vem ocorrendo o último comportamento ** respondentes nos últimos 30 dias *** respondentes nos últimos 5 dias úteis

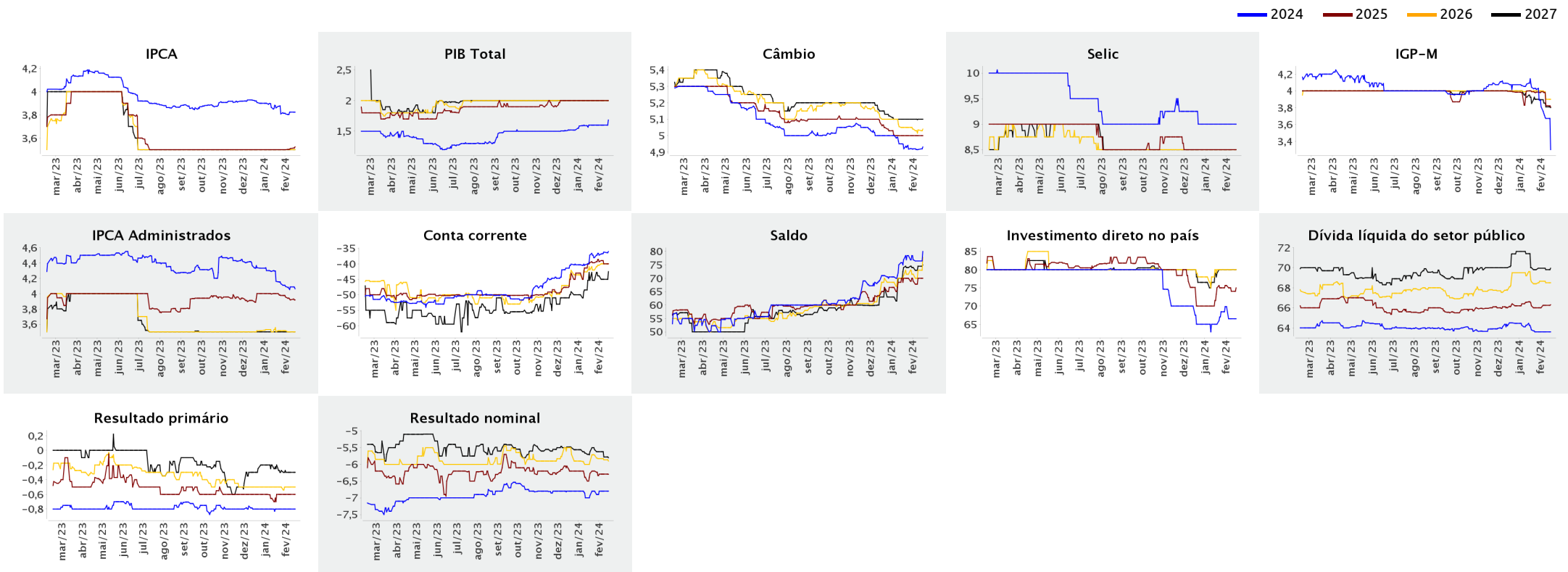



Expectativas de Mercado

16 de fevereiro de 2024

▲ Aumento ▼ Diminuição = Estabilidade

Mediana - Agregado

	fev/2024						mar/2024						abr/2024						Infl. 12 m suav.					
	Há 4 semanas	Há 1 semana	Hoje	Comp. semanal *	Resp. **	5 dias úteis	Há 4 semanas	Há 1 semana	Hoje	Comp. semanal *	Resp. **	5 dias úteis	Há 4 semanas	Há 1 semana	Hoje	Comp. semanal *	Resp. **	5 dias úteis	Há 4 semanas	Há 1 semana	Hoje	Comp. semanal *	Resp. **	5 dias úteis
IPCA (variação %)	0,66	0,70	0,73	▲ (5)	152	0,76	0,29	0,27	0,24	▼ (2)	152	0,23	0,38	0,38	0,36	▼ (1)	151	0,36	3,86	3,77	3,73	▼ (2)	121	3,69
Câmbio (R\$/US\$)	4,90	4,91	4,95	▲ (2)	117	4,95	4,90	4,90	4,91	▲ (1)	118	4,95	4,90	4,90	4,92	▲ (1)	117	4,93						
Selic (% a.a)	11,25	-	-				10,75	10,75	10,75	= (28)	144	10,75	-	-	-									
IGP-M (variação %)	0,33	0,26	-0,10	▼ (5)	73	-0,35	0,32	0,31	0,25	▼ (2)	73	0,18	0,26	0,27	0,27	= (2)	73	0,27	4,01	3,96	3,96	= (1)	60	3,95

* comportamento dos indicadores desde o Focus-Relatório de Mercado anterior; os valores entre parênteses expressam o número de semanas em que vem ocorrendo o último comportamento ** respondentes nos últimos 30 dias

— fev/2024 — mar/2024 — abr/2024

