



Expectativas de Mercado

9 de fevereiro de 2024

▲ Aumento ▼ Diminuição = Estabilidade

Mediana - Agregado	2024							2025							2026					2027				
	Há 4 semanas	Há 1 semana	Hoje	Comp. semanal *	Resp. **	5 dias úteis	Resp. ***	Há 4 semanas	Há 1 semana	Hoje	Comp. semanal *	Resp. **	5 dias úteis	Resp. ***	Há 4 semanas	Há 1 semana	Hoje	Comp. semanal *	Resp. **	Há 4 semanas	Há 1 semana	Hoje	Comp. semanal *	Resp. **
IPCA (variação %)	3,87	3,81	3,82	▲ (1)	155	3,79	74	3,50	3,50	3,51	▲ (1)	148	3,53	71	3,50	3,50	3,50	= (32)	129	3,50	3,50	3,50	= (32)	121
PIB Total (variação % sobre ano anterior)	1,59	1,60	1,60	= (3)	114	1,61	40	2,00	2,00	2,00	= (9)	91	2,00	33	2,00	2,00	2,00	= (27)	78	2,00	2,00	2,00	= (29)	76
Câmbio (R\$/US\$)	4,95	4,92	4,92	= (3)	127	4,95	52	5,00	5,00	5,00	= (5)	119	5,00	49	5,06	5,04	5,04	= (1)	88	5,10	5,10	5,10	= (5)	84
Selic (% a.a)	9,00	9,00	9,00	= (7)	146	9,00	73	8,50	8,50	8,50	= (10)	140	8,50	69	8,50	8,50	8,50	= (28)	115	8,50	8,50	8,50	= (27)	111
IGP-M (variação %)	4,08	3,81	3,67	▼ (4)	78	3,38	36	4,00	3,99	3,83	▼ (1)	65	3,91	32	4,00	4,00	3,90	▼ (1)	57	3,93	3,90	3,81	▼ (1)	54
IPCA Administrados (variação %)	4,29	4,09	4,09	= (1)	96	4,03	41	3,99	3,96	3,92	▼ (3)	79	3,98	38	3,50	3,52	3,50	▼ (1)	58	3,50	3,50	3,50	= (19)	54
Conta corrente (US\$ bilhões)	-40,30	-37,20	-36,20	▲ (2)	30	-37,20	11	-41,35	-39,30	-40,00	▼ (1)	27	-41,70	9	-42,60	-40,45	-40,00	▲ (2)	19	-48,45	-43,90	-45,00	▼ (1)	17
Balança comercial (US\$ bilhões)	75,00	76,90	76,45	▼ (2)	30	81,00	10	68,50	68,90	70,00	▲ (1)	23	62,80	7	70,00	71,50	73,00	▲ (1)	15	70,00	74,00	74,50	▲ (1)	14
Investimento direto no país (US\$ bilhões)	65,00	69,84	66,50	▼ (1)	26	70,00	12	70,00	75,65	74,05	▼ (1)	24	80,00	10	78,00	80,00	80,00	= (3)	17	76,50	80,00	80,00	= (2)	16
Dívida líquida do setor público (% do PIB)	64,25	63,60	63,60	= (2)	25	64,55	8	66,55	66,00	66,25	▲ (1)	24	66,50	7	69,20	68,65	68,50	▼ (1)	20	71,40	69,95	69,81	▼ (1)	20
Resultado primário (% do PIB)	-0,80	-0,80	-0,80	= (8)	44	-0,75	14	-0,66	-0,60	-0,60	= (3)	41	-0,60	13	-0,50	-0,50	-0,50	= (11)	32	-0,20	-0,30	-0,30	= (1)	29
Resultado nominal (% do PIB)	-7,00	-6,80	-6,80	= (2)	25	-7,00	10	-6,39	-6,29	-6,29	= (1)	23	-6,39	8	-6,00	-5,83	-5,86	▼ (2)	18	-5,66	-5,62	-5,78	▼ (2)	17

* comportamento dos indicadores desde o Focus-Relatório de Mercado anterior; os valores entre parênteses expressam o número de semanas em que vem ocorrendo o último comportamento ** respondentes nos últimos 30 dias *** respondentes nos últimos 5 dias úteis

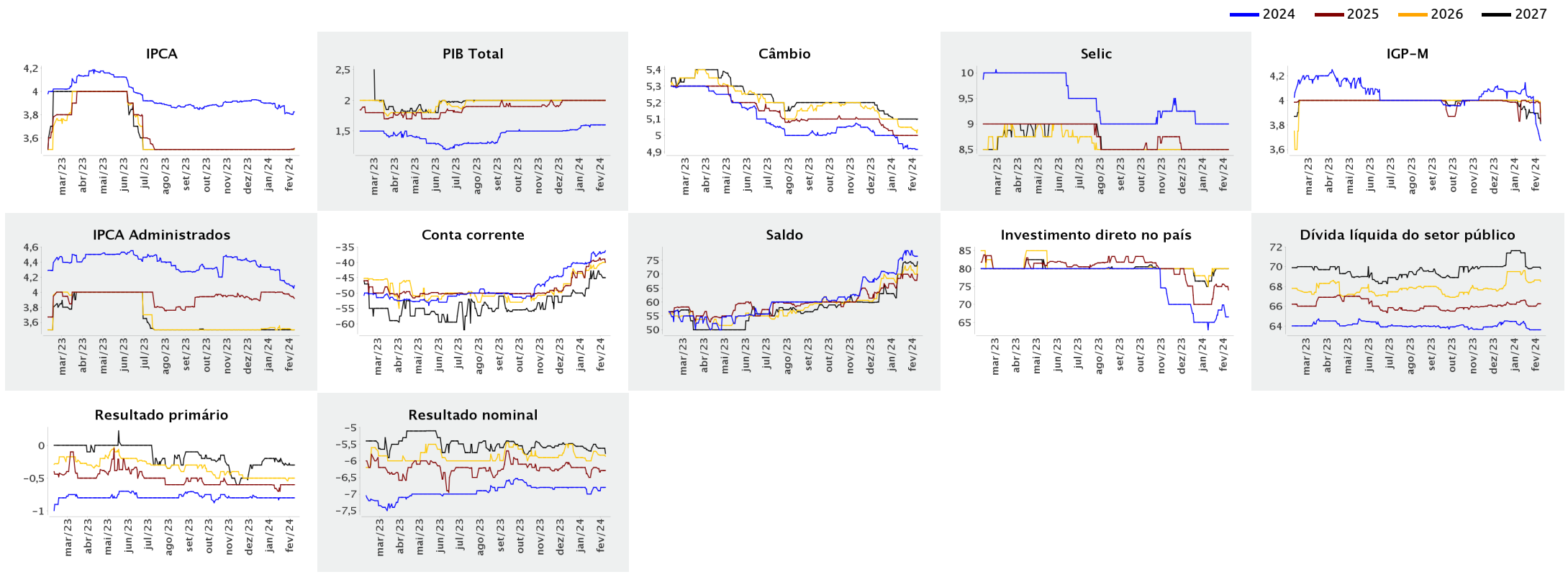



Expectativas de Mercado

9 de fevereiro de 2024

▲ Aumento ▼ Diminuição = Estabilidade

Mediana - Agregado

	fev/2024						mar/2024						abr/2024						Infl. 12 m suav.					
	Há 4 semanas	Há 1 semana	Hoje	Comp. semanal *	Resp. **	5 dias úteis	Há 4 semanas	Há 1 semana	Hoje	Comp. semanal *	Resp. **	5 dias úteis	Há 4 semanas	Há 1 semana	Hoje	Comp. semanal *	Resp. **	5 dias úteis	Há 4 semanas	Há 1 semana	Hoje	Comp. semanal *	Resp. **	5 dias úteis
IPCA (variação %)	0,65	0,69	0,70	▲ (4)	151	0,71	0,31	0,28	0,27	▼ (1)	151	0,25	0,38	0,38	0,38	= (7)	150	0,36	3,87	3,82	3,77	▼ (1)	119	3,77
Câmbio (R\$/US\$)	4,90	4,90	4,91	▲ (1)	116	4,94	4,90	4,90	4,90	= (4)	117	4,94	4,90	4,90	4,90	= (4)	116	4,93						
Selic (% a.a)	11,25	-	-				10,75	10,75	10,75	= (27)	145	10,75	-	-	-									
IGP-M (variação %)	0,37	0,31	0,26	▼ (4)	73	-0,08	0,32	0,33	0,31	▼ (1)	73	0,25	0,25	0,27	0,27	= (1)	73	0,26	3,97	4,01	3,96	▼ (1)	58	3,87

* comportamento dos indicadores desde o Focus-Relatório de Mercado anterior; os valores entre parênteses expressam o número de semanas em que vem ocorrendo o último comportamento ** respondentes nos últimos 30 dias

— fev/2024 — mar/2024 — abr/2024

