

Mediana - Agregado

	2024							2025							2026					2027				
	Há 4 semanas	Há 1 semana	Hoje	Comp. semanal *	Resp. **	5 dias úteis	Resp. ***	Há 4 semanas	Há 1 semana	Hoje	Comp. semanal *	Resp. **	5 dias úteis	Resp. ***	Há 4 semanas	Há 1 semana	Hoje	Comp. semanal *	Resp. **	Há 4 semanas	Há 1 semana	Hoje	Comp. semanal *	Resp. **
IPCA (variação %)	3,90	3,81	3,81	= (1)	156	3,76	55	3,50	3,50	3,50	= (28)	149	3,50	55	3,50	3,50	3,50	= (31)	129	3,50	3,50	3,50	= (31)	121
PIB Total (variação % sobre ano anterior)	1,59	1,60	1,60	= (2)	113	1,62	28	2,00	2,00	2,00	= (8)	91	2,00	21	2,00	2,00	2,00	= (26)	77	2,00	2,00	2,00	= (28)	75
Câmbio (R\$/US\$)	5,00	4,92	4,92	= (2)	128	4,90	41	5,00	5,00	5,00	= (4)	119	5,00	38	5,10	5,05	5,04	▼ (1)	87	5,10	5,10	5,10	= (4)	83
Selic (% a.a)	9,00	9,00	9,00	= (6)	146	9,00	43	8,50	8,50	8,50	= (9)	140	8,50	43	8,50	8,50	8,50	= (27)	116	8,50	8,50	8,50	= (26)	111
IGP-M (variação %)	4,06	4,02	3,81	▼ (3)	78	3,61	27	3,98	3,99	3,99	= (2)	65	3,81	22	4,00	4,00	4,00	= (50)	57	4,00	3,90	3,90	= (1)	54
IPCA Administrados (variação %)	4,30	4,13	4,09	▼ (9)	96	3,93	28	4,00	3,98	3,96	▼ (2)	78	3,57	25	3,53	3,52	3,52	= (1)	58	3,50	3,50	3,50	= (18)	54
Conta corrente (US\$ bilhões)	-40,30	-38,00	-37,20	▲ (1)	31	-34,42	10	-43,00	-39,65	-39,30	▲ (1)	27	-35,00	9	-43,55	-42,00	-40,45	▲ (1)	20	-50,00	-45,35	-43,90	▲ (1)	18
Balança comercial (US\$ bilhões)	70,50	78,45	76,90	▼ (1)	31	75,00	9	66,59	70,00	68,90	▼ (1)	24	70,00	7	68,50	71,50	71,50	= (1)	16	63,00	74,00	74,00	= (2)	15
Investimento direto no país (US\$ bilhões)	65,00	68,42	69,84	▲ (2)	27	65,00	7	70,00	75,00	75,65	▲ (1)	24	77,50	6	78,00	80,00	80,00	= (2)	18	76,50	80,00	80,00	= (1)	17
Dívida líquida do setor público (% do PIB)	64,25	63,60	63,60	= (1)	25	63,80	7	66,40	66,00	66,00	= (1)	24	66,55	6	69,50	68,40	68,65	▲ (1)	20	71,62	69,81	69,95	▲ (1)	20
Resultado primário (% do PIB)	-0,80	-0,80	-0,80	= (7)	42	-0,90	9	-0,60	-0,60	-0,60	= (2)	39	-0,65	8	-0,50	-0,50	-0,50	= (10)	31	-0,20	-0,28	-0,30	▼ (2)	29
Resultado nominal (% do PIB)	-6,80	-6,80	-6,80	= (1)	25	-7,25	8	-6,20	-6,20	-6,29	▼ (1)	23	-6,50	7	-5,90	-5,72	-5,83	▼ (1)	18	-5,56	-5,56	-5,62	▼ (1)	17

* comportamento dos indicadores desde o Focus-Relatório de Mercado anterior; os valores entre parênteses expressam o número de semanas em que vem ocorrendo o último comportamento ** respondentes nos últimos 30 dias *** respondentes nos últimos 5 dias úteis

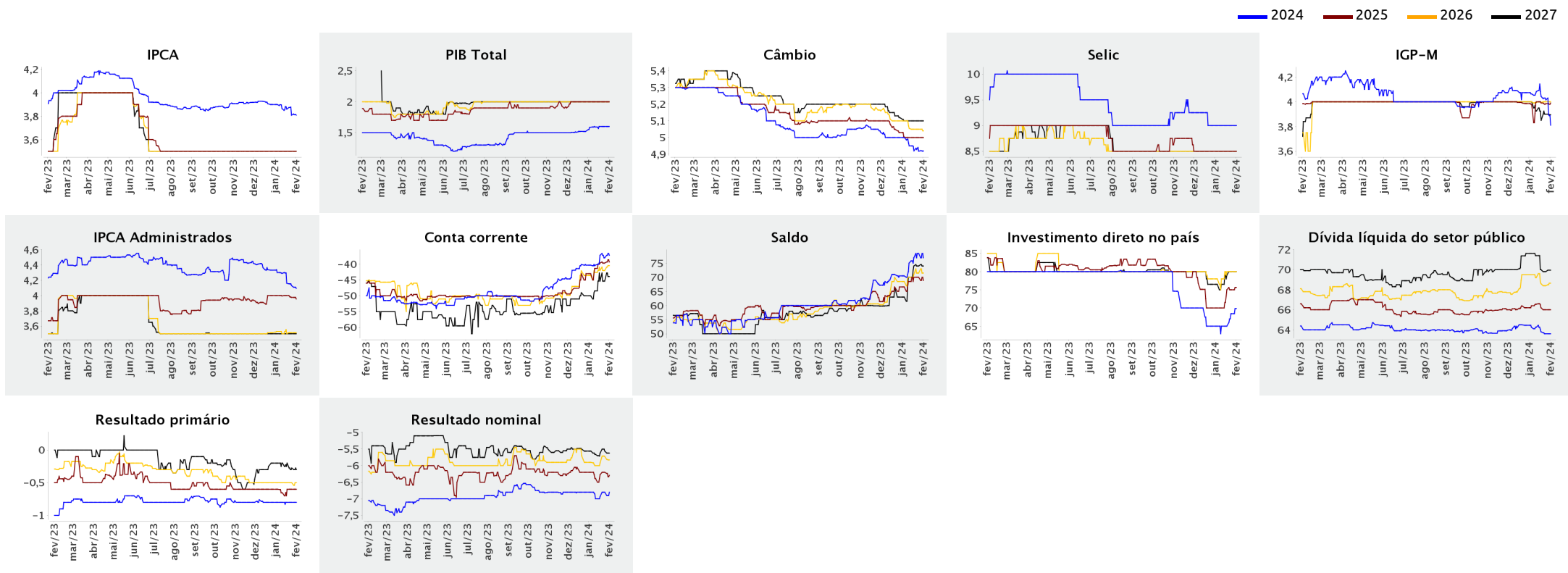



Expectativas de Mercado

2 de fevereiro de 2024

▲ Aumento ▼ Diminuição = Estabilidade

Mediana - Agregado

	jan/2024						fev/2024						mar/2024						Infl. 12 m suav.						
	Há 4 semanas	Há 1 semana	Hoje	Comp. semanal *	Resp. **	5 dias úteis	Há 4 semanas	Há 1 semana	Hoje	Comp. semanal *	Resp. **	5 dias úteis	Há 4 semanas	Há 1 semana	Hoje	Comp. semanal *	Resp. **	5 dias úteis	Há 4 semanas	Há 1 semana	Hoje	Comp. semanal *	Resp. **	5 dias úteis	
IPCA (variação %)	0,37	0,39	0,38	▼ (2)	153	0,36	0,65	0,67	0,69	▲ (3)	152	0,70	0,32	0,28	0,28	= (1)	152	0,29	3,88	3,82	3,82	=	(1)	121	3,76
Câmbio (R\$/US\$)	4,90	4,90	-				4,92	4,90	4,90	= (3)	117	4,91	4,93	4,90	4,90	= (3)	118	4,90							
Selic (% a.a)	-	-	-				11,25	11,25	-				10,75	10,75	10,75	= (26)	145	10,75							
IGP-M (variação %)	0,45	0,35	-				0,37	0,32	0,31	▼ (3)	73	0,26	0,33	0,33	0,33	= (1)	73	0,31	3,98	4,00	4,01	▲ (1)	58	3,64	

* comportamento dos indicadores desde o Focus-Relatório de Mercado anterior; os valores entre parênteses expressam o número de semanas em que vem ocorrendo o último comportamento ** respondentes nos últimos 30 dias

— jan/2024 — fev/2024 — mar/2024

