

Mediana - Agregado

	2024							2025							2026					2027				
	Há 4 semanas	Há 1 semana	Hoje	Comp. semanal *	Resp. **	5 dias úteis	Resp. ***	Há 4 semanas	Há 1 semana	Hoje	Comp. semanal *	Resp. **	5 dias úteis	Resp. ***	Há 4 semanas	Há 1 semana	Hoje	Comp. semanal *	Resp. **	Há 4 semanas	Há 1 semana	Hoje	Comp. semanal *	Resp. **
IPCA (variação %)	3,90	3,86	3,81	▼ (3)	154	3,80	106	3,50	3,50	3,50	= (27)	147	3,50	102	3,50	3,50	3,50	= (30)	127	3,50	3,50	3,50	= (30)	120
PIB Total (variação % sobre ano anterior)	1,52	1,60	1,60	= (1)	111	1,65	59	2,00	2,00	2,00	= (7)	89	2,00	46	2,00	2,00	2,00	= (25)	76	2,00	2,00	2,00	= (27)	74
Câmbio (R\$/US\$)	5,00	4,92	4,92	= (1)	124	4,91	71	5,03	5,00	5,00	= (3)	115	5,00	69	5,10	5,05	5,05	= (1)	87	5,12	5,10	5,10	= (3)	83
Selic (% a.a)	9,00	9,00	9,00	= (5)	143	9,00	83	8,50	8,50	8,50	= (8)	137	8,50	81	8,50	8,50	8,50	= (26)	116	8,50	8,50	8,50	= (25)	111
IGP-M (variação %)	4,07	4,04	4,02	▼ (2)	76	3,96	55	3,99	3,99	3,99	= (1)	64	3,97	44	4,00	4,00	4,00	= (49)	56	4,00	3,85	3,90	▲ (1)	53
IPCA Administrados (variação %)	4,33	4,16	4,13	▼ (8)	95	3,97	63	4,00	4,00	3,98	▼ (1)	78	4,00	54	3,52	3,50	3,52	▲ (1)	58	3,50	3,50	3,50	= (17)	54
Conta corrente (US\$ bilhões)	-40,30	-37,20	-38,00	▼ (1)	28	-40,25	12	-43,00	-39,65	-39,65	= (1)	24	-46,15	10	-43,55	-42,00	-42,00	= (1)	18	-50,00	-45,35	-45,35	= (1)	16
Balança comercial (US\$ bilhões)	70,50	76,90	78,45	▲ (3)	28	73,18	10	66,59	70,00	70,00	= (1)	21	66,80	8	68,50	71,00	71,50	▲ (3)	14	63,00	74,00	74,00	= (1)	13
Investimento direto no país (US\$ bilhões)	65,00	65,00	68,42	▲ (1)	26	69,92	12	70,00	75,00	75,00	= (1)	23	73,91	10	78,00	80,00	80,00	= (1)	17	76,50	79,00	80,00	▲ (2)	16
Dívida líquida do setor público (% do PIB)	64,45	63,80	63,60	▼ (2)	23	63,80	10	66,20	66,20	66,00	▼ (2)	22	66,00	9	69,50	68,60	68,40	▼ (3)	18	71,62	70,00	69,81	▼ (3)	18
Resultado primário (% do PIB)	-0,80	-0,80	-0,80	= (6)	40	-0,80	19	-0,60	-0,60	-0,60	= (1)	37	-0,70	18	-0,50	-0,50	-0,50	= (9)	30	-0,20	-0,20	-0,28	▼ (1)	28
Resultado nominal (% do PIB)	-6,80	-6,93	-6,80	▲ (2)	23	-7,00	11	-6,20	-6,27	-6,20	▲ (2)	21	-6,40	9	-5,90	-5,92	-5,72	▲ (2)	17	-5,56	-5,62	-5,56	▲ (2)	16

* comportamento dos indicadores desde o Focus-Relatório de Mercado anterior; os valores entre parênteses expressam o número de semanas em que vem ocorrendo o último comportamento ** respondentes nos últimos 30 dias *** respondentes nos últimos 5 dias úteis

— 2024 — 2025 — 2026 — 2027

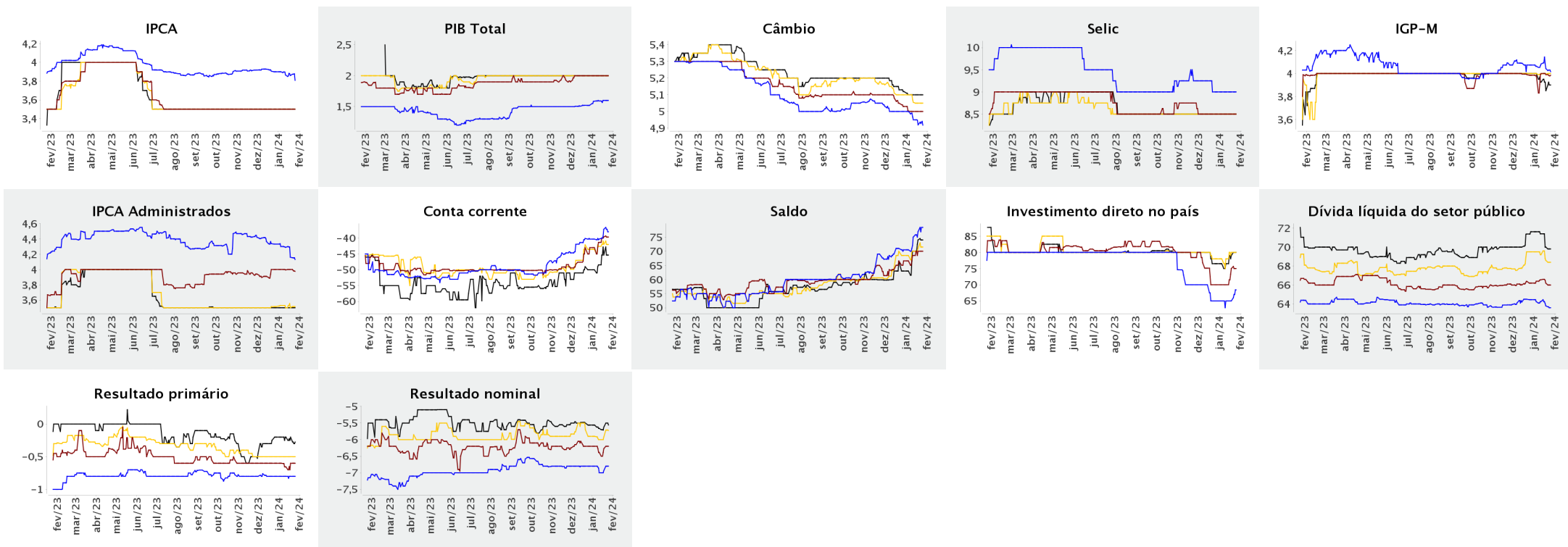



Expectativas de Mercado

26 de janeiro de 2024

▲ Aumento ▼ Diminuição = Estabilidade

Mediana - Agregado

	jan/2024					fev/2024					mar/2024					Infl. 12 m suav.									
	Há 4 semanas	Há 1 semana	Hoje	Comp. semanal *	Resp. **	5 dias úteis	Há 4 semanas	Há 1 semana	Hoje	Comp. semanal *	Resp. **	5 dias úteis	Há 4 semanas	Há 1 semana	Hoje	Comp. semanal *	Resp. **	5 dias úteis	Há 4 semanas	Há 1 semana	Hoje	Comp. semanal *	Resp. **	5 dias úteis	
IPCA (variação %)	0,36	0,44	0,39	▼ (1)	150	0,37	0,64	0,66	0,67	▲ (2)	150	0,68	0,32	0,29	0,28	▼ (3)	150	0,27	3,88	3,86	3,82	▼ (3)	119	3,82	
Câmbio (R\$/US\$)	4,91	4,90	4,90	= (3)	116	4,90	4,92	4,90	4,90	= (2)	114	4,90	4,93	4,90	4,90	= (2)	114	4,90							
Selic (% a.a)	-	-	-				11,25	11,25	11,25	= (25)	142	11,25	10,75	10,75	10,75	= (25)	142	10,75							
IGP-M (variação %)	0,40	0,36	0,35	▼ (2)	72	0,33	0,35	0,33	0,32	▼ (2)	72	0,31	0,33	0,33	▲ (1)	72	0,34	3,99	4,01	4,00	▼ (1)	59	3,96		

* comportamento dos indicadores desde o Focus-Relatório de Mercado anterior; os valores entre parênteses expressam o número de semanas em que vem ocorrendo o último comportamento ** respondentes nos últimos 30 dias

— jan/2024 — fev/2024 — mar/2024

