



Expectativas de Mercado

5 de janeiro de 2024

▲ Aumento ▼ Diminuição = Estabilidade

Mediana - Agregado	2023							2024							2025					2026				
	Há 4 semanas	Há 1 semana	Hoje	Comp. semanal *	Resp. **	5 dias úteis	Resp. ***	Há 4 semanas	Há 1 semana	Hoje	Comp. semanal *	Resp. **	5 dias úteis	Resp. ***	Há 4 semanas	Há 1 semana	Hoje	Comp. semanal *	Resp. **	Há 4 semanas	Há 1 semana	Hoje	Comp. semanal *	Resp. **
IPCA (variação %)	4,51	4,46	4,47	▲ (1)	147	4,54	44	3,93	3,90	3,90	= (1)	145	3,83	44	3,50	3,50	3,50	= (24)	133	3,50	3,50	3,50	= (27)	121
PIB Total (variação % sobre ano anterior)	2,92	2,92	2,92	= (4)	108	2,93	30	1,51	1,52	1,59	▲ (1)	106	1,50	29	2,00	2,00	2,00	= (4)	85	2,00	2,00	2,00	= (22)	74
Câmbio (R\$/US\$)	4,95	-	-	=				5,00	5,00	5,00	= (4)	114	5,00	32	5,10	5,03	5,00	▼ (4)	95	5,15	5,10	5,10	= (2)	80
Selic (% a.a)	11,75	-	-	=				9,25	9,00	9,00	= (2)	138	9,25	37	8,50	8,50	8,50	= (5)	128	8,50	8,50	8,50	= (23)	110
IGP-M (variação %)	-3,46	-	-	=				4,09	4,07	4,06	▼ (1)	71	4,27	20	4,00	3,99	3,98	▼ (1)	57	4,00	4,00	4,00	= (46)	55
IPCA Administrados (variação %)	9,11	9,18	9,16	▼ (1)	91	9,21	19	4,41	4,33	4,30	▼ (5)	88	4,12	18	3,90	4,00	4,00	= (2)	68	3,50	3,52	3,53	▲ (1)	56
Conta corrente (US\$ bilhões)	-36,50	-32,00	-32,00	= (2)	30	-40,00	7	-41,95	-40,30	-40,30	= (1)	28	-42,00	7	-48,25	-43,00	-43,00	= (2)	25	-47,00	-43,55	-43,55	= (1)	18
Balança comercial (US\$ bilhões)	78,80	81,30	-	=				68,50	70,50	70,50	= (1)	26	80,00	5	63,50	66,59	66,59	= (2)	21	61,20	68,50	68,50	= (1)	14
Investimento direto no país (US\$ bilhões)	61,46	59,00	59,00	= (1)	28	63,60	7	70,00	65,00	65,00	= (2)	26	70,00	7	76,80	70,00	70,00	= (2)	23	80,00	78,00	78,00	= (2)	17
Dívida líquida do setor público (% do PIB)	61,00	61,05	61,00	▼ (2)	26	60,10	6	64,10	64,45	64,25	▼ (2)	26	64,05	6	66,10	66,20	66,40	▲ (1)	23	67,55	69,50	69,50	= (2)	19
Resultado primário (% do PIB)	-1,20	-1,50	-2,00	▼ (5)	37	-1,39	9	-0,76	-0,80	-0,80	= (3)	37	-0,80	9	-0,60	-0,60	-0,60	= (9)	33	-0,50	-0,50	-0,50	= (6)	26
Resultado nominal (% do PIB)	-7,80	-8,30	-8,40	▼ (1)	25	-7,60	6	-6,80	-6,80	-6,80	= (6)	25	-7,05	6	-6,15	-6,20	-6,20	= (2)	22	-5,70	-5,90	-5,90	= (1)	17

* comportamento dos indicadores desde o Focus-Relatório de Mercado anterior; os valores entre parênteses expressam o número de semanas em que vem ocorrendo o último comportamento ** respondentes nos últimos 30 dias *** respondentes nos últimos 5 dias úteis

— 2023 — 2024 — 2025 — 2026

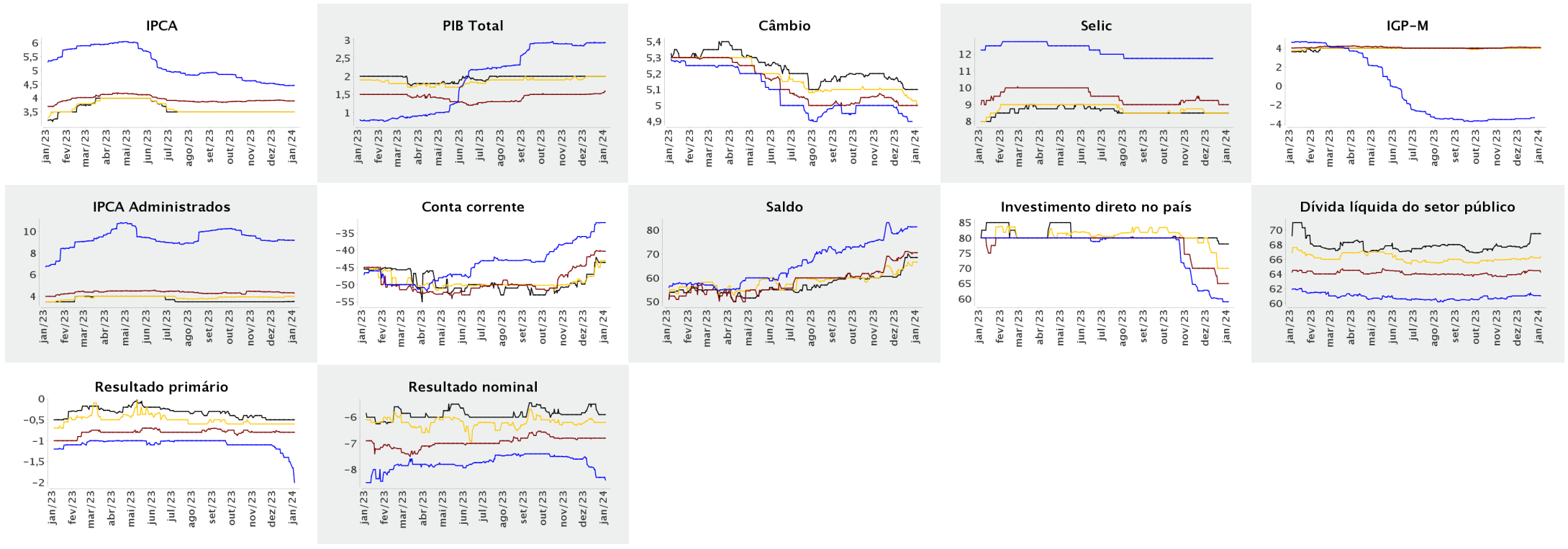



Expectativas de Mercado

5 de janeiro de 2024

▲ Aumento ▼ Diminuição = Estabilidade

Mediana - Agregado

	dez/2023					jan/2024					fev/2024					Infl. 12 m suav.								
	Há 4 semanas	Há 1 semana	Hoje	Comp. semanal *	Resp. **	5 dias úteis	Há 4 semanas	Há 1 semana	Hoje	Comp. semanal *	Resp. **	5 dias úteis	Há 4 semanas	Há 1 semana	Hoje	Comp. semanal *	Resp. **	5 dias úteis	Há 4 semanas	Há 1 semana	Hoje	Comp. semanal *	Resp. **	5 dias úteis
IPCA (variação %)	0,45	0,40	0,41	▲ (1)	147	0,48	0,40	0,36	0,37	▲ (1)	143	0,40	0,58	0,64	0,65	▲ (5)	143	0,67	3,91	3,88	3,88	= (1)	141	3,83
Câmbio (R\$/US\$)	4,95	-	-				4,95	4,91	4,90	▼ (3)	109	4,90	4,97	4,92	4,92	= (1)	108	4,96						
Selic (% a.a)	11,75	-	-				-	-	-				11,25	11,25	11,25	= (22)	139	11,25						
IGP-M (variação %)	0,45	-	-				0,40	0,40	0,45	▲ (1)	70	0,48	0,35	0,35	0,37	▲ (1)	70	0,39	4,14	3,99	3,98	▼ (5)	58	3,69

* comportamento dos indicadores desde o Focus-Relatório de Mercado anterior; os valores entre parênteses expressam o número de semanas em que vem ocorrendo o último comportamento ** respondentes nos últimos 30 dias

— dez/2023 — jan/2024 — fev/2024

