



Expectativas de Mercado

22 de dezembro de 2023

▲ Aumento ▼ Diminuição = Estabilidade

Mediana - Agregado

	2023							2024							2025					2026				
	Há 4 semanas	Há 1 semana	Hoje	Comp. semanal *	Resp. **	5 dias úteis	Resp. ***	Há 4 semanas	Há 1 semana	Hoje	Comp. semanal *	Resp. **	5 dias úteis	Resp. ***	Há 4 semanas	Há 1 semana	Hoje	Comp. semanal *	Resp. **	Há 4 semanas	Há 1 semana	Hoje	Comp. semanal *	Resp. **
IPCA (variação %)	4,53	4,49	4,46	▼ (3)	157	4,45	104	3,91	3,93	3,91	▼ (1)	153	3,90	103	3,50	3,50	3,50	= (22)	139	3,50	3,50	3,50	= (25)	126
PIB Total (variação % sobre ano anterior)	2,84	2,92	2,92	= (2)	116	2,92	65	1,50	1,51	1,52	▲ (1)	114	1,52	65	1,93	2,00	2,00	= (2)	92	2,00	2,00	2,00	= (20)	79
Câmbio (R\$/US\$)	5,00	4,93	4,90	▼ (4)	125	4,90	77	5,05	5,00	5,00	= (2)	122	4,99	77	5,10	5,08	5,05	▼ (2)	100	5,18	5,11	5,10	▼ (4)	86
Selic (% a.a)	11,75	-	-	-	-	-	-	9,25	9,25	9,00	▼ (1)	145	9,00	87	8,75	8,50	8,50	= (3)	135	8,50	8,50	8,50	= (21)	118
IGP-M (variação %)	-3,54	-3,46	-3,36	▲ (1)	78	-3,29	48	4,09	4,09	4,07	▼ (1)	75	4,02	48	4,00	4,00	3,99	▼ (1)	60	4,00	4,00	4,00	= (44)	57
IPCA Administrados (variação %)	9,16	9,22	9,17	▼ (1)	94	9,15	67	4,42	4,36	4,34	▼ (3)	90	4,35	65	3,96	3,91	4,00	▲ (2)	69	3,50	3,50	3,52	▲ (1)	57
Conta corrente (US\$ bilhões)	-36,02	-34,60	-32,00	▲ (2)	33	-31,15	16	-44,66	-41,40	-40,10	▲ (3)	31	-40,50	15	-48,37	-47,60	-43,00	▲ (3)	27	-49,00	-47,00	-42,10	▲ (1)	19
Balança comercial (US\$ bilhões)	83,05	79,80	81,40	▲ (3)	33	80,00	15	69,00	69,00	71,00	▲ (3)	29	69,50	14	65,00	63,50	66,59	▲ (1)	23	60,59	64,10	70,00	▲ (3)	15
Investimento direto no país (US\$ bilhões)	62,60	60,31	60,00	▼ (3)	29	57,00	15	70,00	70,00	65,00	▼ (1)	27	63,95	14	78,40	75,12	70,00	▼ (3)	23	80,00	80,00	78,00	▼ (1)	17
Dívida líquida do setor público (% do PIB)	61,00	61,00	61,20	▲ (1)	26	61,65	12	63,90	64,20	64,50	▲ (6)	26	64,92	12	66,10	66,00	66,40	▲ (1)	23	67,75	67,75	69,50	▲ (2)	19
Resultado primário (% do PIB)	-1,10	-1,30	-1,40	▼ (3)	41	-2,05	18	-0,80	-0,80	-0,80	= (1)	41	-0,80	18	-0,60	-0,60	-0,60	= (7)	35	-0,50	-0,50	-0,50	= (4)	26
Resultado nominal (% do PIB)	-7,60	-7,90	-8,30	▼ (3)	28	-8,54	13	-6,80	-6,80	-6,80	= (4)	28	-6,80	13	-6,25	-6,05	-6,20	▼ (1)	24	-5,90	-5,50	-5,70	▼ (1)	18

* comportamento dos indicadores desde o Focus-Relatório de Mercado anterior; os valores entre parênteses expressam o número de semanas em que vem ocorrendo o último comportamento ** respondentes nos últimos 30 dias *** respondentes nos últimos 5 dias úteis

— 2023 — 2024 — 2025 — 2026

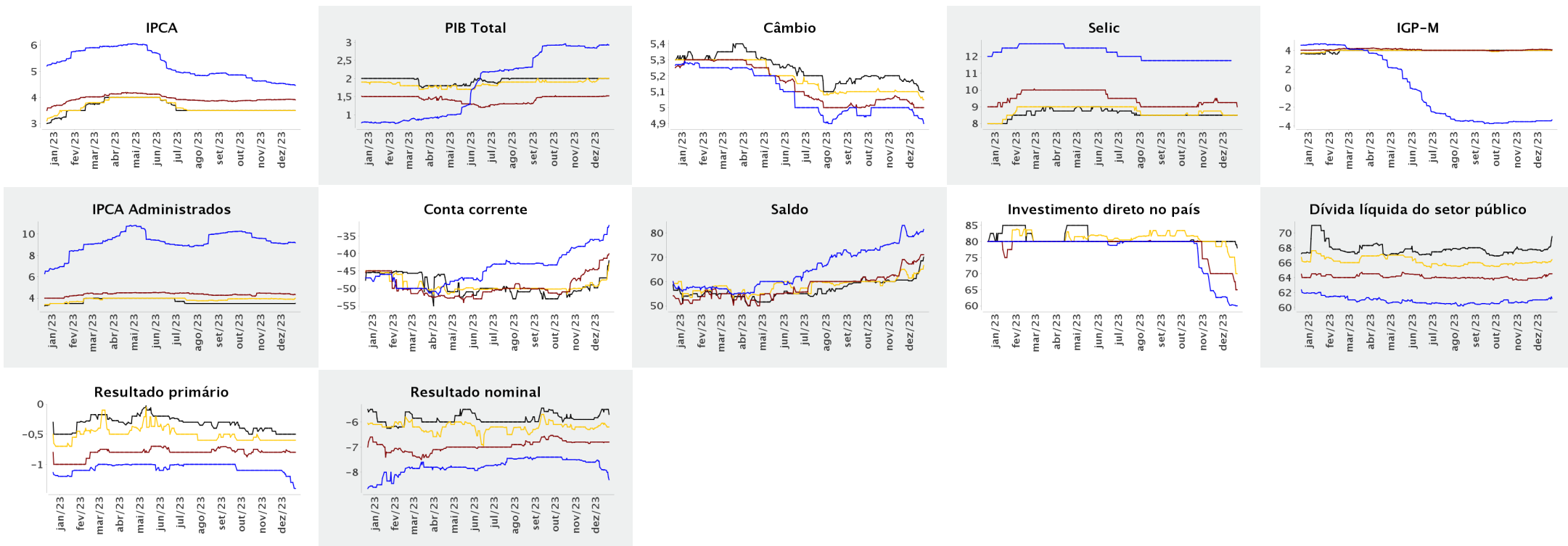



Expectativas de Mercado

22 de dezembro de 2023

▲ Aumento ▼ Diminuição = Estabilidade

Mediana - Agregado	dez/2023						jan/2024						fev/2024						Infl. 12 m suav.					
	Há 4 semanas	Há 1 semana	Hoje	Comp. semanal *	Resp. **	5 dias úteis	Há 4 semanas	Há 1 semana	Hoje	Comp. semanal *	Resp. **	5 dias úteis	Há 4 semanas	Há 1 semana	Hoje	Comp. semanal *	Resp. **	5 dias úteis	Há 4 semanas	Há 1 semana	Hoje	Comp. semanal *	Resp. **	5 dias úteis
IPCA (variação %)	0,46	0,43	0,40	▼ (3)	157	0,40	0,42	0,39	0,37	▼ (3)	150	0,36	0,58	0,59	0,63	▲ (3)	150	0,65	3,91	3,90	3,85	▼ (3)	147	3,85
Câmbio (R\$/US\$)	5,00	4,93	4,90	▼ (4)	125	4,90	5,00	4,95	4,92	▼ (1)	116	4,90	5,00	4,96	4,93	▼ (3)	115	4,92						
Selic (% a.a.)	11,75	-	-				-	-	-				11,25	11,25	11,25	= (20)	146	11,25						
IGP-M (variação %)	0,45	0,45	0,55	▲ (1)	78	0,63	0,40	0,40	0,40	= (9)	74	0,45	0,34	0,34	0,35	▲ (1)	74	0,36	4,20	4,12	4,10	▼ (3)	73	4,06

* comportamento dos indicadores desde o Focus-Relatório de Mercado anterior; os valores entre parênteses expressam o número de semanas em que vem ocorrendo o último comportamento ** respondentes nos últimos 30 dias

— dez/2023 — jan/2024 — fev/2024

