



Expectativas de Mercado

8 de dezembro de 2023

▲ Aumento ▼ Diminuição = Estabilidade

Mediana - Agregado	2023							2024							2025					2026				
	Há 4 semanas	Há 1 semana	Hoje	Comp. semanal *	Resp. **	5 dias úteis	Resp. ***	Há 4 semanas	Há 1 semana	Hoje	Comp. semanal *	Resp. **	5 dias úteis	Resp. ***	Há 4 semanas	Há 1 semana	Hoje	Comp. semanal *	Resp. **	Há 4 semanas	Há 1 semana	Hoje	Comp. semanal *	Resp. **
IPCA (variação %)	4,59	4,54	4,51	▼ (1)	157	4,51	113	3,92	3,92	3,93	▲ (2)	153	3,92	112	3,50	3,50	3,50	= (20)	135	3,50	3,50	3,50	= (23)	127
PIB Total (variação % sobre ano anterior)	2,89	2,84	2,92	▲ (1)	115	2,94	77	1,50	1,50	1,51	▲ (1)	113	1,52	76	1,93	1,90	2,00	▲ (1)	87	2,00	2,00	2,00	= (18)	76
Câmbio (R\$/US\$)	5,00	4,99	4,95	▼ (2)	126	4,93	89	5,08	5,03	5,00	▼ (2)	124	5,00	88	5,11	5,10	5,10	= (3)	101	5,20	5,16	5,15	▼ (2)	88
Selic (% a.a)	11,75	11,75	11,75	= (18)	146	11,75	98	9,25	9,25	9,25	= (6)	144	9,25	98	8,75	8,50	8,50	= (1)	130	8,50	8,50	8,50	= (19)	117
IGP-M (variação %)	-3,55	-3,46	-3,46	= (1)	83	-3,46	57	4,03	4,07	4,09	▲ (1)	80	4,00	57	4,00	4,00	4,00	= (7)	64	4,00	4,00	4,00	= (42)	61
IPCA Administrados (variação %)	9,38	9,11	9,11	= (1)	98	9,08	74	4,46	4,42	4,41	▼ (1)	92	4,40	71	3,96	3,94	3,90	▼ (3)	64	3,50	3,50	3,50	= (20)	59
Conta corrente (US\$ bilhões)	-38,00	-36,02	-36,50	▼ (1)	31	-34,20	15	-46,50	-44,66	-41,95	▲ (1)	30	-41,40	14	-50,20	-49,42	-48,25	▲ (1)	24	-50,70	-49,85	-47,00	▲ (1)	18
Balança comercial (US\$ bilhões)	76,00	78,40	78,80	▲ (1)	31	84,00	13	62,70	67,20	68,50	▲ (1)	28	74,90	11	60,00	61,40	63,50	▲ (1)	21	60,00	60,30	61,20	▲ (1)	13
Investimento direto no país (US\$ bilhões)	69,00	62,80	61,46	▼ (1)	28	61,30	14	73,00	70,00	70,00	= (3)	27	65,00	13	80,00	80,00	76,80	▼ (1)	21	80,00	80,00	80,00	= (29)	16
Dívida líquida do setor público (% do PIB)	60,70	61,00	61,00	= (2)	24	61,00	12	63,65	63,95	64,10	▲ (4)	24	64,50	12	65,90	66,00	66,10	▲ (1)	19	67,65	67,70	67,55	▼ (2)	16
Resultado primário (% do PIB)	-1,10	-1,10	-1,20	▼ (1)	38	-1,20	18	-0,80	-0,80	-0,76	▲ (1)	38	-0,83	18	-0,60	-0,60	-0,60	= (5)	32	-0,40	-0,50	-0,50	= (2)	24
Resultado nominal (% do PIB)	-7,52	-7,60	-7,80	▼ (1)	27	-7,95	12	-6,80	-6,80	-6,80	= (2)	27	-6,95	12	-6,20	-6,25	-6,15	▲ (1)	22	-5,90	-5,83	-5,70	▲ (2)	17

* comportamento dos indicadores desde o Focus-Relatório de Mercado anterior; os valores entre parênteses expressam o número de semanas em que vem ocorrendo o último comportamento ** respondentes nos últimos 30 dias *** respondentes nos últimos 5 dias úteis

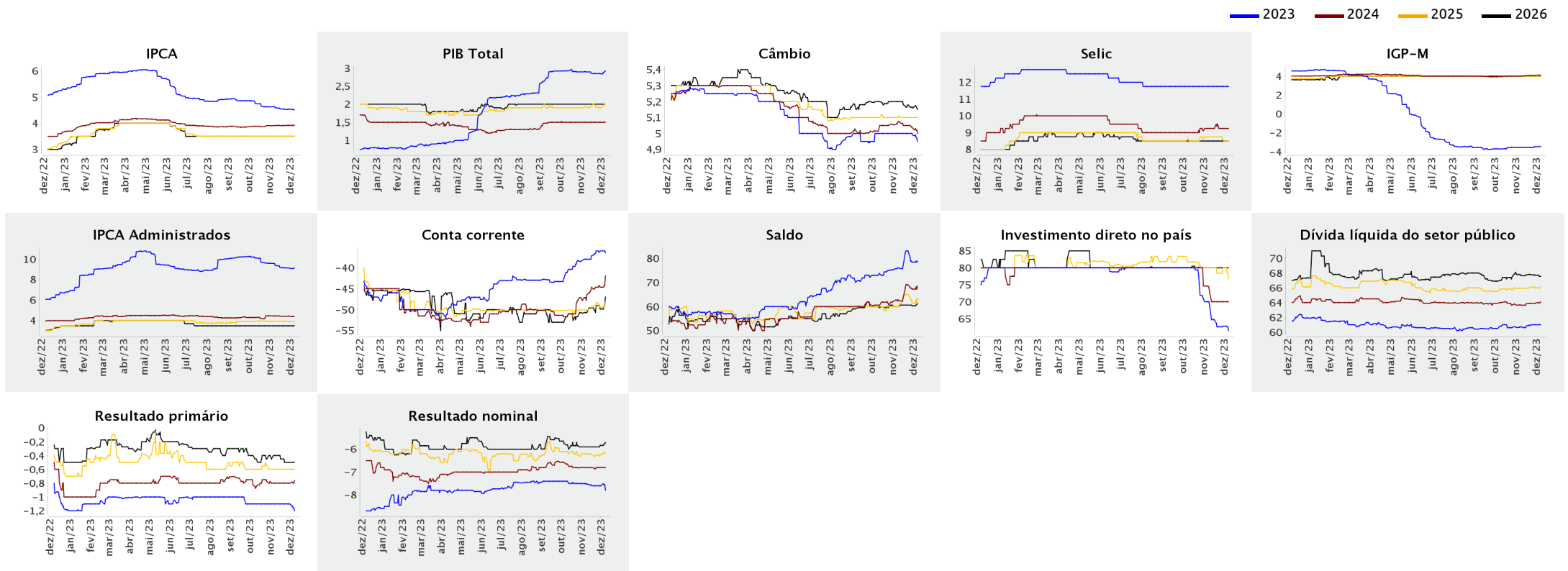



Expectativas de Mercado

8 de dezembro de 2023

▲ Aumento ▼ Diminuição = Estabilidade

Mediana - Agregado

	nov/2023				
	Há 4 semanas	Há 1 semana	Hoje	Comp. semanal *	Resp. ** 5 dias úteis
IPCA (variação %)	0,30	0,29	0,29	= (1)	155 0,29
Câmbio (R\$/US\$)	5,00	-	-		
Selic (% a.a)	-	-	-		
IGP-M (variação %)	0,48	-	-		

	dez/2023				
	Há 4 semanas	Há 1 semana	Hoje	Comp. semanal *	Resp. ** 5 dias úteis
IPCA (variação %)	0,50	0,46	0,45	▼ (1)	155 0,44
Câmbio (R\$/US\$)	5,00	4,99	4,95	▼ (2)	126 4,93
Selic (% a.a)	11,75	11,75	11,75	= (18)	146 11,75
IGP-M (variação %)	0,45	0,45	0,45	= (10)	83 0,45

	jan/2024				
	Há 4 semanas	Há 1 semana	Hoje	Comp. semanal *	Resp. ** 5 dias úteis
IPCA (variação %)	0,42	0,42	0,40	▼ (1)	149 0,40
Câmbio (R\$/US\$)	5,00	5,00	4,95	▼ (1)	117 4,95
Selic (% a.a)	-	-	-		
IGP-M (variação %)	0,40	0,40	0,40	= (7)	78 0,38

	Infl. 12 m suav.				
	Há 4 semanas	Há 1 semana	Hoje	Comp. semanal *	Resp. ** 5 dias úteis
IPCA (variação %)	3,94	3,92	3,91	▼ (1)	146 3,89
Câmbio (R\$/US\$)	4,18	4,21	4,14	▼ (1)	76 4,10

* comportamento dos indicadores desde o Focus-Relatório de Mercado anterior; os valores entre parênteses expressam o número de semanas em que vem ocorrendo o último comportamento ** respondentes nos últimos 30 dias

— nov/2023 — dez/2023 — jan/2024

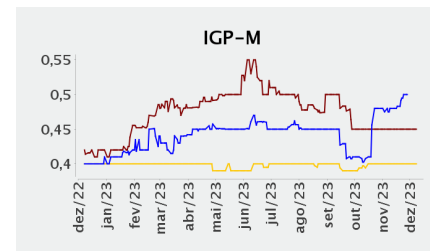
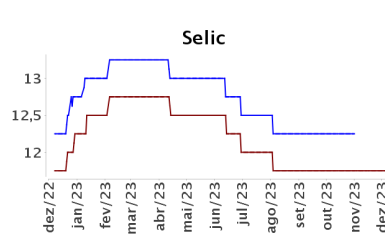
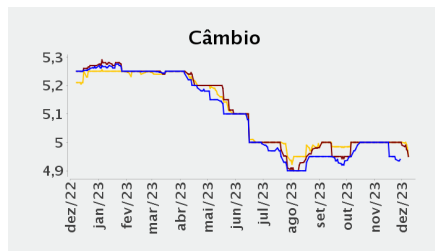
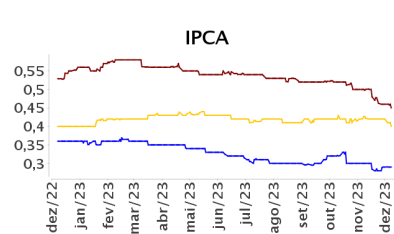

— Infl. 12 m suav.

