



Expectativas de Mercado

17 de novembro de 2023

▲ Aumento ▼ Diminuição = Estabilidade

Mediana - Agregado	2023							2024							2025							2026						
	Há 4 semanas	Há 1 semana	Hoje	Comp. semanal *	Resp. **	5 dias úteis	Resp. ***	Há 4 semanas	Há 1 semana	Hoje	Comp. semanal *	Resp. **	5 dias úteis	Resp. ***	Há 4 semanas	Há 1 semana	Hoje	Comp. semanal *	Resp. **	5 dias úteis	Resp. ***	Há 4 semanas	Há 1 semana	Hoje	Comp. semanal *	Resp. **	5 dias úteis	Resp. ***
IPCA (variação %)	4,65	4,59	4,55	▼ (2)	153	4,52	108	3,87	3,92	3,91	▼ (1)	153	3,91	108	3,50	3,50	3,50	= (17)	132	3,50	3,50	3,50	= (20)	127				
PIB Total (variação % sobre ano anterior)	2,90	2,89	2,85	▼ (1)	115	2,84	70	1,50	1,50	1,50	= (9)	111	1,50	69	1,90	1,93	1,93	= (1)	81	2,00	2,00	2,00	= (15)	74				
Câmbio (R\$/US\$)	5,00	5,00	5,00	= (6)	124	4,97	83	5,05	5,08	5,05	▼ (1)	122	5,02	81	5,10	5,11	5,10	▼ (1)	94	5,19	5,20	5,18	▼ (1)	83				
Selic (% a.a)	11,75	11,75	11,75	= (15)	146	11,75	94	9,00	9,25	9,25	= (3)	145	9,25	93	8,50	8,75	8,75	= (3)	127	8,50	8,50	8,50	= (16)	117				
IGP-M (variação %)	-3,56	-3,55	-3,55	= (2)	81	-3,52	59	4,00	4,03	4,07	▲ (2)	78	4,02	57	4,00	4,00	4,00	= (4)	63	4,00	4,00	4,00	= (39)	61				
IPCA Administrados (variação %)	9,68	9,38	9,18	▼ (7)	104	9,08	82	4,20	4,46	4,43	▼ (2)	95	4,46	78	3,97	3,96	3,99	▲ (1)	64	3,50	3,50	3,50	= (17)	59				
Conta corrente (US\$ bilhões)	-39,70	-38,00	-37,20	▲ (7)	33	-36,01	18	-51,00	-46,50	-44,66	▲ (2)	32	-42,00	17	-51,60	-50,20	-49,13	▲ (1)	23	-52,55	-50,70	-49,60	▲ (4)	19				
Balança comercial (US\$ bilhões)	74,35	76,00	77,00	▲ (7)	33	75,00	19	61,80	62,70	63,65	▲ (3)	30	61,80	16	58,30	60,00	63,90	▲ (1)	20	59,50	60,00	60,60	▲ (1)	14				
Investimento direto no país (US\$ bilhões)	79,40	69,00	64,71	▼ (5)	28	65,00	18	80,00	73,00	70,00	▼ (3)	27	69,00	17	81,60	80,00	80,00	= (2)	19	80,00	80,00	80,00	= (26)	16				
Dívida líquida do setor público (% do PIB)	60,60	60,70	60,83	▲ (3)	27	60,92	16	63,90	63,65	63,88	▲ (1)	27	63,95	16	65,85	65,90	65,95	▲ (1)	20	67,40	67,65	67,75	▲ (1)	18				
Resultado primário (% do PIB)	-1,10	-1,10	-1,10	= (7)	40	-1,10	21	-0,75	-0,80	-0,80	= (2)	40	-0,80	21	-0,55	-0,60	-0,60	= (2)	31	-0,40	-0,40	-0,45	▼ (1)	26				
Resultado nominal (% do PIB)	-7,50	-7,52	-7,60	▼ (3)	30	-7,50	15	-6,80	-6,80	-6,81	▼ (1)	30	-7,00	15	-6,20	-6,20	-6,25	▼ (1)	22	-5,85	-5,90	-5,90	= (2)	18				

* comportamento dos indicadores desde o Focus-Relatório de Mercado anterior; os valores entre parênteses expressam o número de semanas em que vem ocorrendo o último comportamento ** respondentes nos últimos 30 dias *** respondentes nos últimos 5 dias úteis

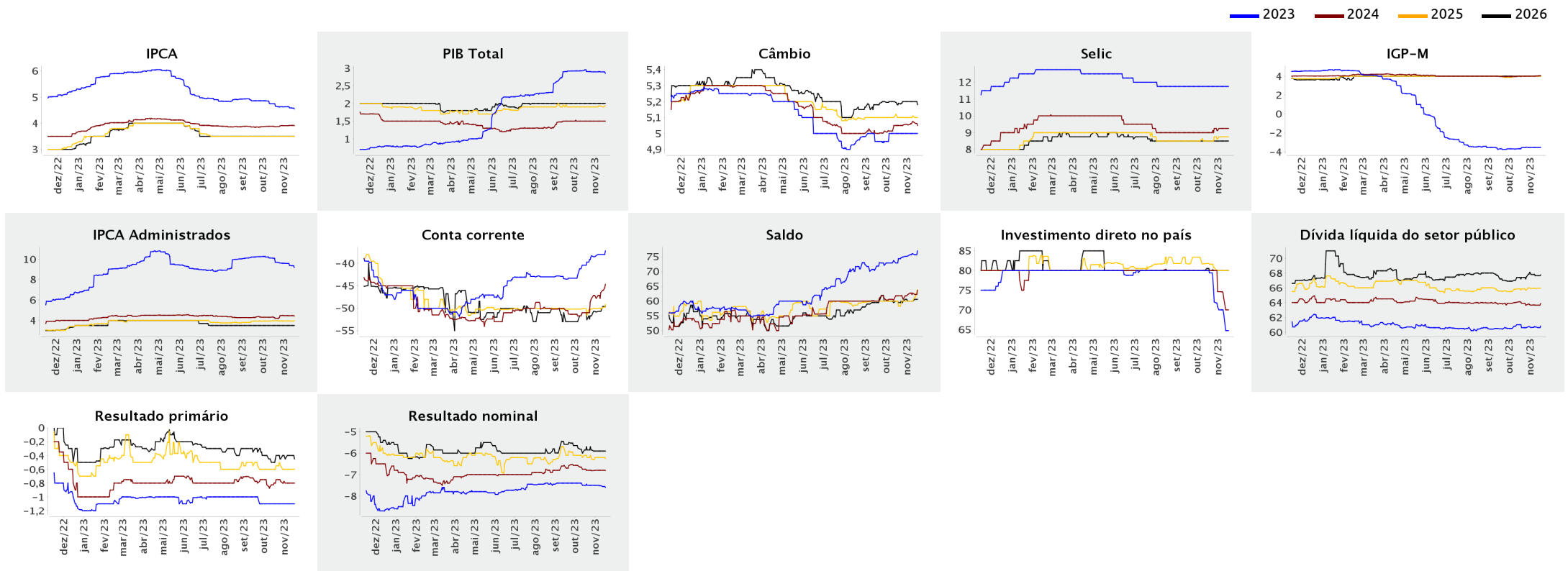



Expectativas de Mercado

17 de novembro de 2023

▲ Aumento ▼ Diminuição = Estabilidade

Mediana - Agregado

	nov/2023					dez/2023					jan/2024					Infl. 12 m suav.								
	Há 4 semanas	Há 1 semana	Hoje	Comp. semanal *	Resp. **	5 dias úteis	Há 4 semanas	Há 1 semana	Hoje	Comp. semanal *	Resp. **	5 dias úteis	Há 4 semanas	Há 1 semana	Hoje	Comp. semanal *	Resp. **	5 dias úteis	Há 4 semanas	Há 1 semana	Hoje	Comp. semanal *	Resp. **	5 dias úteis
IPCA (variação %)	0,30	0,30	0,28	▼ (1)	151	0,28	0,51	0,50	0,48	▼ (1)	152	0,46	0,41	0,42	0,42	= (3)	145	0,42	3,92	3,94	3,93	▼ (1)	144	3,92
Câmbio (R\$/US\$)	5,00	5,00	4,95	▼ (1)	116	4,92	5,00	5,00	5,00	= (6)	124	4,97	5,00	5,00	5,00	= (6)	113	4,99						
Selic (% a.a.)	12,25	-	-				11,75	11,75	11,75	= (15)	146	11,75	-	-	-									
IGP-M (variação %)	0,46	0,48	0,48	= (3)	77	0,50	0,45	0,45	0,45	= (7)	76	0,45	0,40	0,40	0,40	= (4)	75	0,40	4,21	4,18	4,21	▲ (2)	73	4,20

* comportamento dos indicadores desde o Focus-Relatório de Mercado anterior; os valores entre parênteses expressam o número de semanas em que vem ocorrendo o último comportamento ** respondentes nos últimos 30 dias

— nov/2023 — dez/2023 — jan/2024

