



Expectativas de Mercado

3 de novembro de 2023

▲ Aumento ▼ Diminuição = Estabilidade

Mediana - Agregado	2023							2024							2025					2026				
	Há 4 semanas	Há 1 semana	Hoje	Comp. semanal *	Resp. **	5 dias úteis	Resp. ***	Há 4 semanas	Há 1 semana	Hoje	Comp. semanal *	Resp. **	5 dias úteis	Resp. ***	Há 4 semanas	Há 1 semana	Hoje	Comp. semanal *	Resp. **	Há 4 semanas	Há 1 semana	Hoje	Comp. semanal *	Resp. **
IPCA (variação %)	4,86	4,63	4,63	= (1)	153	4,61	100	3,88	3,90	3,91	▲ (2)	152	3,93	100	3,50	3,50	3,50	= (15)	133	3,50	3,50	3,50	= (18)	126
PIB Total (variação % sobre ano anterior)	2,92	2,89	2,89	= (1)	114	2,84	59	1,50	1,50	1,50	= (7)	109	1,50	59	1,90	1,90	1,90	= (6)	80	2,00	2,00	2,00	= (13)	72
Câmbio (R\$/US\$)	5,00	5,00	5,00	= (4)	121	5,00	72	5,02	5,05	5,05	= (3)	118	5,09	71	5,10	5,10	5,10	= (10)	91	5,20	5,20	5,20	= (1)	80
Selic (% a.a)	11,75	11,75	11,75	= (13)	147	11,75	86	9,00	9,25	9,25	= (1)	145	9,38	86	8,50	8,75	8,75	= (1)	125	8,50	8,50	8,50	= (14)	113
IGP-M (variação %)	-3,69	-3,51	-3,55	▼ (1)	76	-3,55	56	3,96	4,00	4,00	= (2)	73	4,02	56	3,89	4,00	4,00	= (2)	60	4,00	4,00	4,00	= (37)	57
IPCA Administrados (variação %)	10,20	9,61	9,59	▼ (5)	101	9,56	75	4,31	4,47	4,47	= (1)	92	4,48	70	3,94	3,96	3,96	= (1)	62	3,50	3,50	3,50	= (15)	58
Conta corrente (US\$ bilhões)	-42,65	-38,30	-38,25	▲ (5)	30	-38,00	18	-51,70	-47,80	-47,80	= (1)	29	-51,60	17	-50,20	-50,20	-50,10	▲ (2)	20	-53,00	-51,70	-50,85	▲ (2)	16
Balança comercial (US\$ bilhões)	72,90	74,95	75,30	▲ (5)	29	76,65	18	60,60	60,60	62,25	▲ (1)	26	62,85	16	60,00	60,00	60,00	= (1)	16	60,00	60,00	60,00	= (1)	11
Investimento direto no país (US\$ bilhões)	80,00	72,00	70,00	▼ (3)	25	70,75	18	80,00	80,00	74,62	▼ (1)	24	74,65	17	83,40	80,80	80,00	▼ (4)	16	80,00	80,00	80,00	= (24)	13
Dívida líquida do setor público (% do PIB)	60,50	60,60	60,61	▲ (1)	25	60,61	15	63,90	63,68	63,65	▼ (3)	25	63,65	15	65,50	65,70	65,90	▲ (1)	19	66,90	67,45	67,80	▲ (2)	16
Resultado primário (% do PIB)	-1,10	-1,10	-1,10	= (5)	39	-1,05	22	-0,83	-0,78	-0,80	▼ (2)	39	-0,80	22	-0,60	-0,55	-0,60	▼ (1)	30	-0,40	-0,45	-0,45	= (1)	26
Resultado nominal (% do PIB)	-7,40	-7,50	-7,51	▼ (1)	26	-7,65	18	-6,59	-6,82	-6,80	▲ (1)	26	-6,91	18	-6,10	-6,28	-6,20	▲ (1)	18	-5,76	-5,85	-5,90	▼ (1)	15

\* comportamento dos indicadores desde o Focus-Relatório de Mercado anterior; os valores entre parênteses expressam o número de semanas em que vem ocorrendo o último comportamento \*\* respondentes nos últimos 30 dias \*\*\* respondentes nos últimos 5 dias úteis

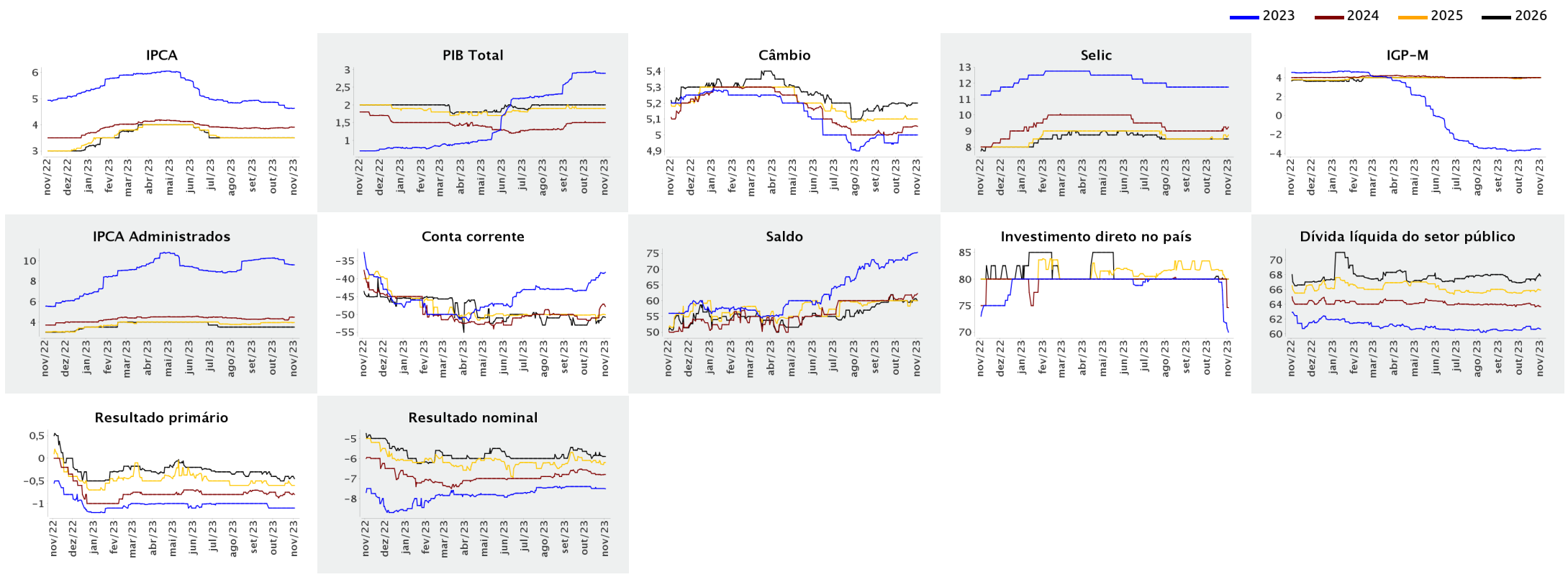



Expectativas de Mercado

3 de novembro de 2023

▲ Aumento ▼ Diminuição = Estabilidade

Mediana - Agregado

	out/2023						nov/2023						dez/2023						Infl. 12 m suav.					
	Há 4 semanas	Há 1 semana	Hoje	Comp. semanal *	Resp. **	5 dias úteis	Há 4 semanas	Há 1 semana	Hoje	Comp. semanal *	Resp. **	5 dias úteis	Há 4 semanas	Há 1 semana	Hoje	Comp. semanal *	Resp. **	5 dias úteis	Há 4 semanas	Há 1 semana	Hoje	Comp. semanal *	Resp. **	5 dias úteis
IPCA (variação %)	0,38	0,28	0,28	= (1)	150	0,27	0,32	0,30	0,30	= (2)	150	0,30	0,52	0,50	0,50	= (1)	150	0,49	4,00	3,92	3,94	▲ (1)	141	3,94
Câmbio (R\$/US\$)	4,95	5,02	-				4,95	5,00	5,00	= (2)	113	5,00	5,00	5,00	= (4)	121	5,00							
Selic (% a.a)	-	-	-				12,25	12,25	-				11,75	11,75	11,75	= (13)	147	11,75						
IGP-M (variação %)	0,38	0,54	-				0,41	0,48	0,48	= (1)	74	0,48	0,45	0,45	= (5)	73	0,45	4,09	4,22	4,16	▼ (1)	68	4,16	

\* comportamento dos indicadores desde o Focus-Relatório de Mercado anterior; os valores entre parênteses expressam o número de semanas em que vem ocorrendo o último comportamento \*\* respondentes nos últimos 30 dias

— out/2023 — nov/2023 — dez/2023

