

Mediana - Agregado

	2023							2024							2025					2026				
	Há 4 semanas	Há 1 semana	Hoje	Comp. semanal *	Resp. **	5 dias úteis	Resp. ***	Há 4 semanas	Há 1 semana	Hoje	Comp. semanal *	Resp. **	5 dias úteis	Resp. ***	Há 4 semanas	Há 1 semana	Hoje	Comp. semanal *	Resp. **	Há 4 semanas	Há 1 semana	Hoje	Comp. semanal *	Resp. **
IPCA (variação %)	4,86	4,65	4,63	▼ (3)	153	4,61	107	3,87	3,87	3,90	▲ (1)	152	3,92	107	3,50	3,50	3,50	= (14)	133	3,50	3,50	3,50	= (17)	125
PIB Total (variação % sobre ano anterior)	2,92	2,90	2,89	▼ (2)	113	2,84	63	1,50	1,50	1,50	= (6)	108	1,50	61	1,90	1,90	1,90	= (5)	80	2,00	2,00	2,00	= (12)	71
Câmbio (R\$/US\$)	4,95	5,00	5,00	= (3)	123	5,00	76	5,02	5,05	5,05	= (2)	120	5,05	75	5,10	5,10	5,10	= (9)	93	5,20	5,19	5,20	▲ (1)	80
Selic (% a.a)	11,75	11,75	11,75	= (12)	146	11,75	92	9,00	9,00	9,25	▲ (1)	144	9,25	92	8,50	8,50	8,75	▲ (1)	125	8,50	8,50	8,50	= (13)	110
IGP-M (variação %)	-3,69	-3,56	-3,51	▲ (2)	77	-3,51	53	3,96	4,00	4,00	= (1)	73	3,99	52	3,87	4,00	4,00	= (1)	59	4,00	4,00	4,00	= (36)	56
IPCA Administrados (variação %)	10,23	9,68	9,61	▼ (4)	100	9,57	73	4,31	4,20	4,47	▲ (1)	90	4,48	68	3,94	3,97	3,96	▼ (1)	60	3,50	3,50	3,50	= (14)	56
Conta corrente (US\$ bilhões)	-43,30	-39,70	-38,30	▲ (4)	30	-38,00	17	-51,35	-51,00	-47,80	▲ (1)	29	-46,00	16	-50,20	-51,60	-50,20	▲ (1)	20	-53,00	-52,55	-51,70	▲ (1)	16
Balança comercial (US\$ bilhões)	72,10	74,35	74,95	▲ (4)	30	76,00	16	60,95	61,80	60,60	▼ (1)	27	62,85	14	60,00	58,30	60,00	▲ (1)	17	60,00	59,50	60,00	▲ (1)	12
Investimento direto no país (US\$ bilhões)	80,00	79,40	72,00	▼ (2)	25	70,75	14	80,00	80,00	80,00	= (39)	24	74,00	13	83,40	81,60	80,80	▼ (3)	16	80,00	80,00	80,00	= (23)	13
Dívida líquida do setor público (% do PIB)	60,50	60,60	60,60	= (1)	24	60,64	12	63,90	63,90	63,68	▼ (2)	24	63,80	12	65,50	65,85	65,70	▼ (1)	19	66,90	67,40	67,45	▲ (1)	16
Resultado primário (% do PIB)	-1,10	-1,10	-1,10	= (4)	39	-1,05	18	-0,75	-0,75	-0,78	▼ (1)	38	-0,88	18	-0,60	-0,55	-0,55	= (1)	29	-0,40	-0,40	-0,45	▼ (1)	26
Resultado nominal (% do PIB)	-7,40	-7,50	-7,50	= (2)	24	-7,50	11	-6,57	-6,80	-6,82	▼ (4)	23	-7,02	11	-6,10	-6,20	-6,28	▼ (1)	16	-5,65	-5,85	-5,85	= (1)	14

* comportamento dos indicadores desde o Focus-Relatório de Mercado anterior; os valores entre parênteses expressam o número de semanas em que vem ocorrendo o último comportamento ** respondentes nos últimos 30 dias *** respondentes nos últimos 5 dias úteis

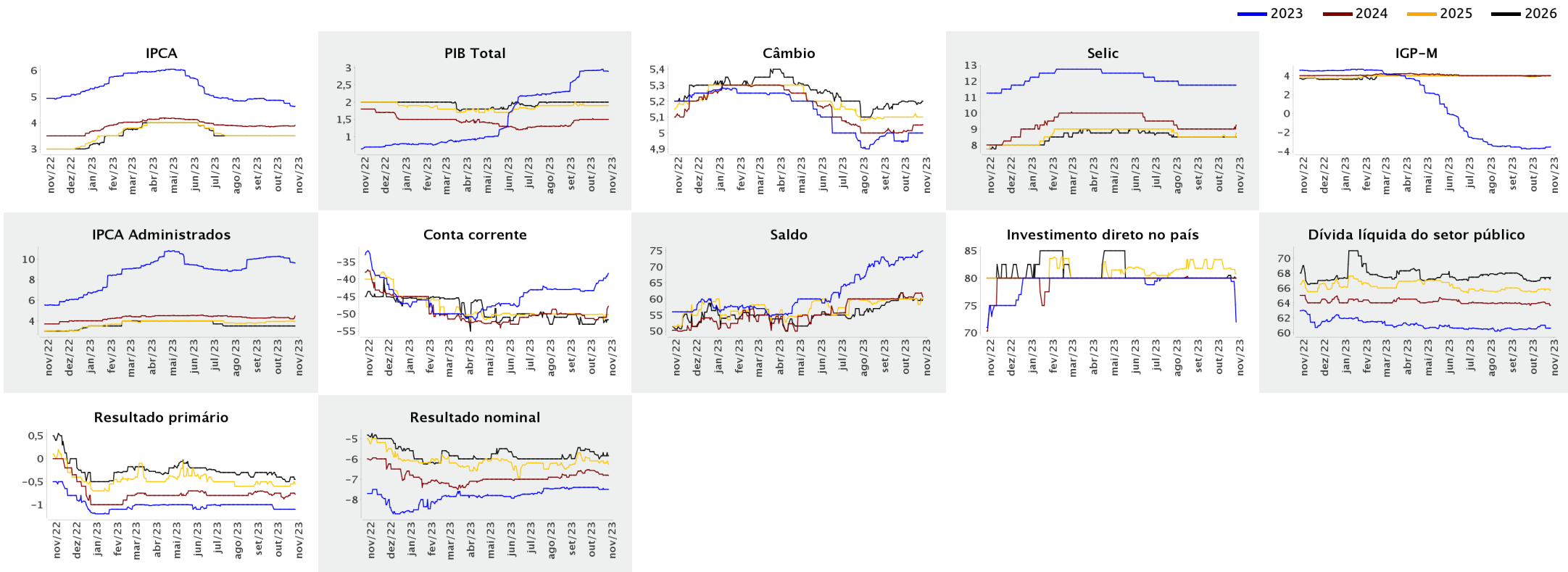



Expectativas de Mercado

27 de outubro de 2023

▲ Aumento ▼ Diminuição = Estabilidade

Mediana - Agregado

	out/2023					nov/2023					dez/2023					Infl. 12 m suav.									
	Há 4 semanas	Há 1 semana	Hoje	Comp. semanal *	Resp. **	5 dias úteis	Há 4 semanas	Há 1 semana	Hoje	Comp. semanal *	Resp. **	5 dias úteis	Há 4 semanas	Há 1 semana	Hoje	Comp. semanal *	Resp. **	5 dias úteis	Há 4 semanas	Há 1 semana	Hoje	Comp. semanal *	Resp. **	5 dias úteis	
IPCA (variação %)	0,38	0,27	0,28	▲ (1)	149	0,28	0,32	0,30	0,30	= (1)	149	0,30	0,52	0,51	0,50	▼ (2)	149	0,50	4,02	3,92	3,92	=	(1)	139	3,88
Câmbio (R\$/US\$)	4,93	5,03	5,02	▼ (1)	114	5,00	4,93	5,00	5,00	= (1)	114	5,00	4,95	5,00	5,00	= (3)	123	5,00							
Selic (% a.a)	-	-	-	-	-	-	12,25	12,25	12,25	= (12)	144	12,25	11,75	11,75	11,75	= (12)	146	11,75							
IGP-M (variação %)	0,38	0,50	0,54	▲ (2)	74	0,55	0,41	0,46	0,48	▲ (2)	74	0,48	0,45	0,45	0,45	= (4)	73	0,45	4,06	4,21	4,22	▲ (2)	67	4,10	

* comportamento dos indicadores desde o Focus-Relatório de Mercado anterior; os valores entre parênteses expressam o número de semanas em que vem ocorrendo o último comportamento ** respondentes nos últimos 30 dias

— out/2023 — nov/2023 — dez/2023

