

Mediana - Agregado

	2023							2024							2025							2026						
	Há 4 semanas	Há 1 semana	Hoje	Comp. semanal *	Resp. **	5 dias úteis	Resp. ***	Há 4 semanas	Há 1 semana	Hoje	Comp. semanal *	Resp. **	5 dias úteis	Resp. ***	Há 4 semanas	Há 1 semana	Hoje	Comp. semanal *	Resp. **	5 dias úteis	Resp. ***	Há 4 semanas	Há 1 semana	Hoje	Comp. semanal *	Resp. **	5 dias úteis	Resp. ***
IPCA (variação %)	4,90	4,86	4,86	= (1)	153	4,85	93	3,87	3,86	3,86	= (1)	152	3,88	93	3,50	3,50	3,50	= (9)	130	3,50	3,50	3,50	= (12)	125				
PIB Total (variação % sobre ano anterior)	2,31	2,89	2,92	▲ (5)	119	2,96	60	1,33	1,50	1,50	= (1)	114	1,50	59	1,90	1,95	1,90	▼ (2)	82	2,00	2,00	2,00	= (7)	76				
Câmbio (R\$/US\$)	4,98	4,95	4,95	= (1)	120	4,95	66	5,00	5,00	5,00	= (1)	117	5,07	64	5,10	5,10	5,10	= (4)	87	5,15	5,18	5,19	▲ (2)	77				
Selic (% a.a)	11,75	11,75	11,75	= (7)	142	11,75	76	9,00	9,00	9,00	= (7)	141	9,00	76	8,50	8,50	8,50	= (7)	118	8,50	8,50	8,50	= (8)	108				
IGP-M (variação %)	-3,44	-3,75	-3,75	= (1)	77	-3,76	46	4,00	3,99	3,96	▼ (2)	72	3,95	45	4,00	4,00	3,93	▼ (1)	58	4,00	4,00	4,00	= (31)	56				
IPCA Administrados (variação %)	9,97	10,20	10,22	▲ (9)	98	10,24	67	4,27	4,27	4,34	▲ (1)	84	4,37	57	3,78	3,93	3,94	▲ (2)	59	3,50	3,50	3,50	= (9)	52				
Conta corrente (US\$ bilhões)	-43,00	-43,40	-43,30	▲ (1)	29	-40,40	13	-50,00	-50,00	-51,30	▼ (1)	28	-45,60	12	-50,10	-50,10	-50,20	▼ (2)	19	-51,00	-51,00	-53,00	▼ (2)	16				
Balança comercial (US\$ bilhões)	70,90	70,40	73,00	▲ (2)	27	70,00	13	60,00	60,00	60,95	▲ (1)	24	60,10	11	59,30	60,00	60,00	= (1)	14	57,00	59,50	60,00	▲ (4)	11				
Investimento direto no país (US\$ bilhões)	80,00	80,00	80,00	= (10)	24	80,00	11	80,00	80,00	80,00	= (34)	23	80,00	10	83,40	81,80	81,80	= (3)	15	80,00	80,00	80,00	= (18)	12				
Dívida líquida do setor público (% do PIB)	60,60	60,50	60,40	▼ (1)	29	60,80	11	63,95	63,80	63,80	= (1)	29	63,90	11	66,00	65,60	65,50	▼ (2)	23	68,00	67,70	67,00	▼ (2)	21				
Resultado primário (% do PIB)	-1,00	-1,00	-1,00	= (11)	39	-1,00	17	-0,75	-0,73	-0,80	▼ (2)	37	-0,75	17	-0,60	-0,55	-0,55	= (1)	30	-0,40	-0,35	-0,35	= (1)	26				
Resultado nominal (% do PIB)	-7,40	-7,40	-7,40	= (2)	29	-7,40	11	-6,90	-6,57	-6,59	▼ (1)	28	-6,50	11	-6,45	-5,80	-5,90	▼ (1)	20	-6,00	-5,59	-5,50	▲ (4)	17				

* comportamento dos indicadores desde o Focus-Relatório de Mercado anterior; os valores entre parênteses expressam o número de semanas em que vem ocorrendo o último comportamento ** respondentes nos últimos 30 dias *** respondentes nos últimos 5 dias úteis

— 2023 — 2024 — 2025 — 2026

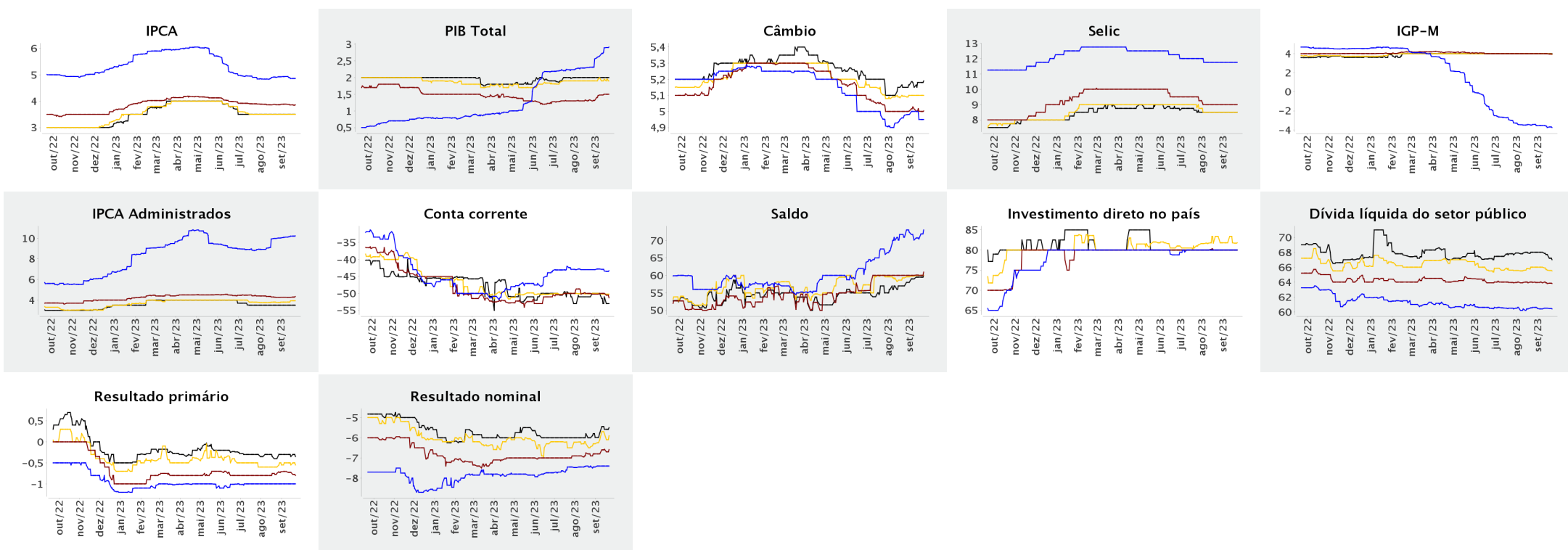



Expectativas de Mercado

22 de setembro de 2023

▲ Aumento ▼ Diminuição = Estabilidade

Mediana - Agregado

	set/2023					out/2023					nov/2023					Infl. 12 m suav.								
	Há 4 semanas	Há 1 semana	Hoje	Comp. semanal *	Resp. **	5 dias úteis	Há 4 semanas	Há 1 semana	Hoje	Comp. semanal *	Resp. **	5 dias úteis	Há 4 semanas	Há 1 semana	Hoje	Comp. semanal *	Resp. **	5 dias úteis	Há 4 semanas	Há 1 semana	Hoje	Comp. semanal *	Resp. **	5 dias úteis
IPCA (variação %)	0,40	0,38	0,37	▼ (2)	150	0,36	0,39	0,39	0,39	= (6)	150	0,39	0,30	0,30	0,30	= (8)	150	0,30	4,15	4,09	4,04	▼ (5)	139	4,07
Câmbio (R\$/US\$)	4,90	4,90	4,91	▲ (1)	113	4,92	4,92	4,92	= (1)	113	4,93	4,95	4,95	4,93	▼ (1)	113	4,94							
Selic (% a.a.)	12,75	12,75	-				-	-	-			12,25	12,25	12,25	= (7)	140	12,25							
IGP-M (variação %)	0,40	0,31	0,33	▲ (1)	74	0,33	0,40	0,37	0,37	= (1)	73	0,37	0,45	0,43	0,41	▼ (2)	72	0,41	4,14	3,97	3,99	▲ (1)	65	3,99

* comportamento dos indicadores desde o Focus-Relatório de Mercado anterior; os valores entre parênteses expressam o número de semanas em que vem ocorrendo o último comportamento ** respondentes nos últimos 30 dias

— set/2023 — out/2023 — nov/2023

