

Mediana - Agregado

	2023							2024							2025							2026							
	Há 4 semanas	Há 1 semana	Hoje	Comp. semanal *	Resp. **	5 dias úteis	Resp. ***	Há 4 semanas	Há 1 semana	Hoje	Comp. semanal *	Resp. **	5 dias úteis	Resp. ***	Há 4 semanas	Há 1 semana	Hoje	Comp. semanal *	Resp. **	5 dias úteis	Resp. ***	Há 4 semanas	Há 1 semana	Hoje	Comp. semanal *	Resp. **	5 dias úteis	Resp. ***	
IPCA (variação %)	4,90	4,93	4,86	▼ (1)	154	4,84	129	3,86	3,89	3,86	▼ (1)	153	3,83	129	3,50	3,50	3,50	= (8)	132	3,50	3,50	3,50	= (11)	125	3,50	3,50	3,50	= (6)	77
PIB Total (variação % sobre ano anterior)	2,29	2,64	2,89	▲ (4)	120	2,90	86	1,33	1,47	1,50	▲ (2)	114	1,46	82	1,90	2,00	1,95	▼ (1)	82	2,00	2,00	2,00	= (6)	77	2,00	2,00	2,00	= (6)	77
Câmbio (R\$/US\$)	4,95	5,00	4,95	▼ (1)	119	4,94	94	5,00	5,02	5,00	▼ (1)	116	5,00	92	5,09	5,10	5,10	= (3)	86	5,15	5,15	5,18	▲ (1)	77	8,50	8,50	8,50	= (7)	107
Selic (% a.a.)	11,75	11,75	11,75	= (6)	141	11,75	104	9,00	9,00	9,00	= (6)	140	9,00	104	8,50	8,50	8,50	= (6)	118	4,00	4,00	4,00	= (30)	60	4,00	4,00	4,00	= (30)	57
IGP-M (variação %)	-3,43	-3,54	-3,75	▼ (1)	78	-3,82	57	4,00	4,00	3,99	▼ (1)	73	3,90	55	4,00	4,00	4,00	= (30)	60	3,50	3,50	3,50	= (8)	53					
IPCA Administrados (variação %)	9,93	10,10	10,20	▲ (8)	97	10,23	75	4,30	4,28	4,27	▼ (1)	86	4,30	69	3,80	3,81	3,93	▲ (1)	61	57,00	59,00	59,50	▲ (3)	16					
Conta corrente (US\$ bilhões)	-43,00	-42,80	-43,40	▼ (1)	32	-43,75	16	-50,00	-50,00	-50,00	= (1)	31	-53,00	15	-50,10	-50,00	-50,10	▼ (1)	22	-51,00	-50,00	-51,00	▼ (1)	19					
Balança comercial (US\$ bilhões)	71,70	70,10	70,40	▲ (1)	32	74,90	15	60,00	60,00	60,00	= (9)	29	61,80	13	58,65	59,80	60,00	▲ (4)	19	80,00	80,00	80,00	= (17)	16					
Investimento direto no país (US\$ bilhões)	80,00	80,00	80,00	= (9)	28	80,00	14	80,00	80,00	80,00	= (33)	27	80,00	13	81,70	81,80	81,80	= (2)	19	67,90	68,00	67,70	▼ (1)	25					
Dívida líquida do setor público (% do PIB)	60,40	60,40	60,50	▲ (1)	33	61,00	17	63,90	63,90	63,80	▼ (2)	33	64,00	17	65,80	66,00	65,60	▼ (1)	27	-0,35	-0,30	-0,35	▼ (1)	30					
Resultado primário (% do PIB)	-1,00	-1,00	-1,00	= (10)	44	-1,10	21	-0,75	-0,71	-0,73	▼ (1)	42	-0,90	21	-0,60	-0,50	-0,55	▼ (1)	34	-5,80	-5,77	-5,59	▲ (3)	20					
Resultado nominal (% do PIB)	-7,40	-7,40	-7,40	= (1)	32	-7,45	14	-6,75	-6,80	-6,57	▲ (1)	31	-6,64	14	-6,30	-6,10	-5,80	▲ (3)	23										

* comportamento dos indicadores desde o Focus-Relatório de Mercado anterior; os valores entre parênteses expressam o número de semanas em que vem ocorrendo o último comportamento ** respondentes nos últimos 30 dias *** respondentes nos últimos 5 dias úteis

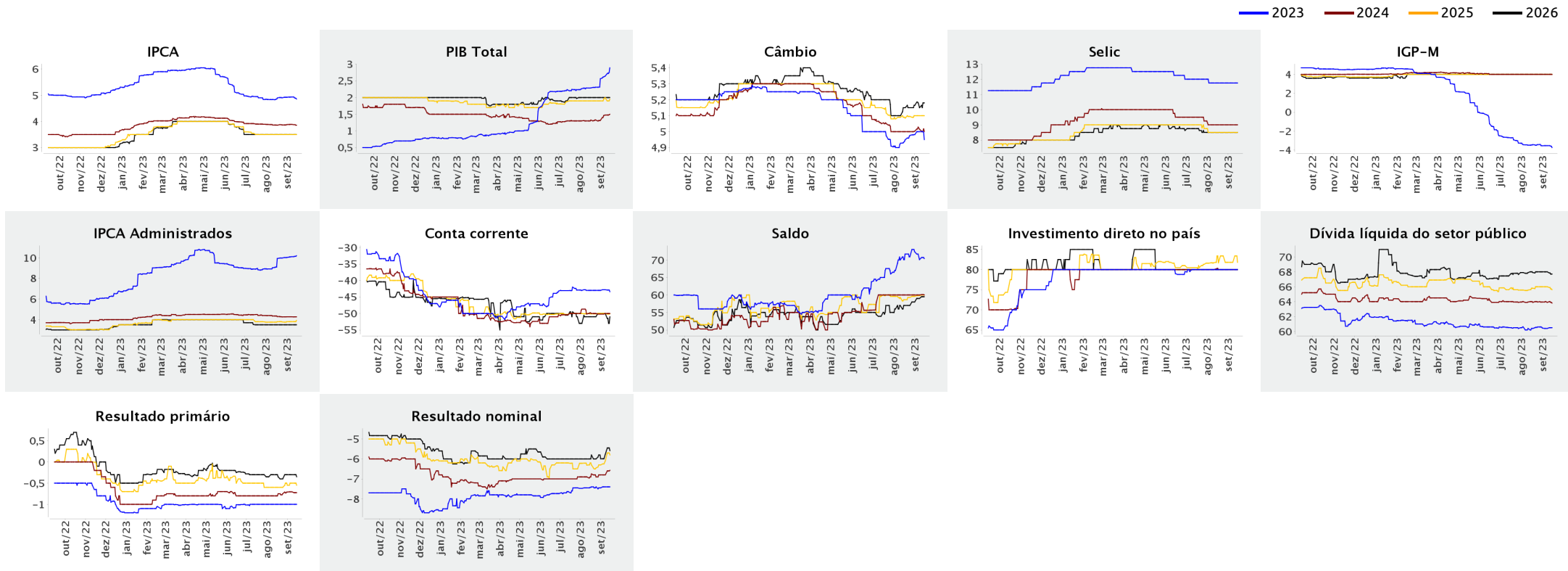



Expectativas de Mercado

15 de setembro de 2023

▲ Aumento ▼ Diminuição = Estabilidade

Mediana - Agregado

	set/2023						out/2023						nov/2023						Infl. 12 m suav.					
	Há 4 semanas	Há 1 semana	Hoje	Comp. semanal *	Resp. **	5 dias úteis	Há 4 semanas	Há 1 semana	Hoje	Comp. semanal *	Resp. **	5 dias úteis	Há 4 semanas	Há 1 semana	Hoje	Comp. semanal *	Resp. **	5 dias úteis	Há 4 semanas	Há 1 semana	Hoje	Comp. semanal *	Resp. **	5 dias úteis
IPCA (variação %)	0,37	0,41	0,38	▼ (1)	151	0,37	0,39	0,39	0,39	= (5)	151	0,39	0,30	0,30	0,30	= (7)	151	0,30	4,17	4,12	4,09	▼ (4)	140	4,08
Câmbio (R\$/US\$)	4,90	4,91	4,90	▼ (1)	111	4,90	4,90	4,95	4,92	▼ (1)	111	4,91	-	-	-	= (6)	139	12,75	4,93	4,95	4,95	= (3)	111	4,93
Selic (% a.a.)	12,75	12,75	12,75	= (6)	139	12,75	-	-	-	= (6)	139	12,75	0,40	0,40	0,37	▼ (1)	74	0,36	12,25	12,25	12,25	= (6)	139	12,25
IGP-M (variação %)	0,40	0,40	0,31	▼ (1)	74	0,30	0,40	0,40	0,37	▼ (1)	74	0,36	0,45	0,45	0,43	▼ (1)	73	0,40	4,11	4,13	3,97	▼ (2)	66	3,79

* comportamento dos indicadores desde o Focus-Relatório de Mercado anterior; os valores entre parênteses expressam o número de semanas em que vem ocorrendo o último comportamento ** respondentes nos últimos 30 dias

— set/2023 — out/2023 — nov/2023

