



Expectativas de Mercado

1 de setembro de 2023

▲ Aumento ▼ Diminuição = Estabilidade

Mediana - Agregado	2023							2024							2025							2026							
	Há 4 semanas	Há 1 semana	Hoje	Comp. semanal *	Resp. **	5 dias úteis	Resp. ***	Há 4 semanas	Há 1 semana	Hoje	Comp. semanal *	Resp. **	5 dias úteis	Resp. ***	Há 4 semanas	Há 1 semana	Hoje	Comp. semanal *	Resp. **	5 dias úteis	Resp. ***	Há 4 semanas	Há 1 semana	Hoje	Comp. semanal *	Resp. **	5 dias úteis	Resp. ***	
IPCA (variação %)	4,84	4,90	4,92	▲ (1)	151	4,92	45	3,88	3,87	3,88	▼ (2)	149	3,80	44	3,50	3,50	3,50	= (6)	132			3,50	3,50	3,50	= (9)	125			
PIB Total (variação % sobre ano anterior)	2,26	2,31	2,56	▲ (2)	107	2,66	33	1,30	1,33	1,32	▼ (1)	103	1,44	30	1,90	1,90	1,90	= (6)	73			2,00	2,00	2,00	= (4)	69			
Câmbio (R\$/US\$)	4,90	4,98	4,98	= (1)	120	5,00	30	5,00	5,00	5,00	= (5)	117	5,10	29	5,08	5,10	5,10	= (1)	89			5,10	5,15	5,17	▲ (1)	80			
Selic (% a.a)	11,75	11,75	11,75	= (4)	144	11,75	36	9,00	9,00	9,00	= (4)	143	9,25	35	8,50	8,50	8,50	= (4)	119			8,50	8,50	8,50	= (5)	108			
IGP-M (variação %)	-3,44	-3,44	-3,56	▼ (2)	72	-3,40	17	4,00	4,00	4,00	= (11)	69	3,62	16	4,00	4,00	4,00	= (28)	57			4,00	4,00	4,00	= (28)	54			
IPCA Administrados (variação %)	8,91	9,97	10,02	▲ (6)	96	10,06	24	4,40	4,27	4,28	▲ (1)	88	4,22	22	3,76	3,78	3,81	▲ (1)	60			3,50	3,50	3,50	= (6)	51			
Conta corrente (US\$ bilhões)	-43,00	-43,00	-43,00	= (4)	31	-46,00	7	-48,68	-50,00	-50,20	▼ (1)	30	-51,30	6	-50,00	-50,10	-50,00	▲ (1)	21			-53,00	-51,00	-50,00	▲ (1)	18			
Balança comercial (US\$ bilhões)	67,00	70,90	72,35	▲ (1)	32	69,00	8	60,00	60,00	60,00	= (7)	29	60,00	6	59,59	59,30	59,59	▲ (2)	19			56,00	57,00	58,00	▲ (1)	16			
Investimento direto no país (US\$ bilhões)	80,00	80,00	80,00	= (7)	29	80,00	8	80,00	80,00	80,00	= (31)	28	80,00	7	81,60	83,40	81,80	▼ (1)	19			80,00	80,00	80,00	= (15)	16			
Dívida líquida do setor público (% do PIB)	60,60	60,60	60,45	▼ (1)	28	60,50	8	64,00	63,95	63,95	= (1)	28	63,95	8	65,55	66,00	66,00	= (1)	22			67,90	68,00	68,00	= (1)	20			
Resultado primário (% do PIB)	-1,00	-1,00	-1,00	= (8)	41	-1,00	10	-0,80	-0,75	-0,71	▲ (1)	39	-0,80	9	-0,60	-0,60	-0,55	▲ (1)	30			-0,35	-0,40	-0,30	▲ (1)	25			
Resultado nominal (% do PIB)	-7,48	-7,40	-7,45	▼ (1)	28	-7,70	8	-6,90	-6,90	-6,80	▲ (1)	27	-6,80	7	-6,22	-6,45	-6,30	▲ (1)	20			-6,00	-6,00	-5,99	▲ (1)	17			

* comportamento dos indicadores desde o Focus-Relatório de Mercado anterior; os valores entre parênteses expressam o número de semanas em que vem ocorrendo o último comportamento ** respondentes nos últimos 30 dias *** respondentes nos últimos 5 dias úteis

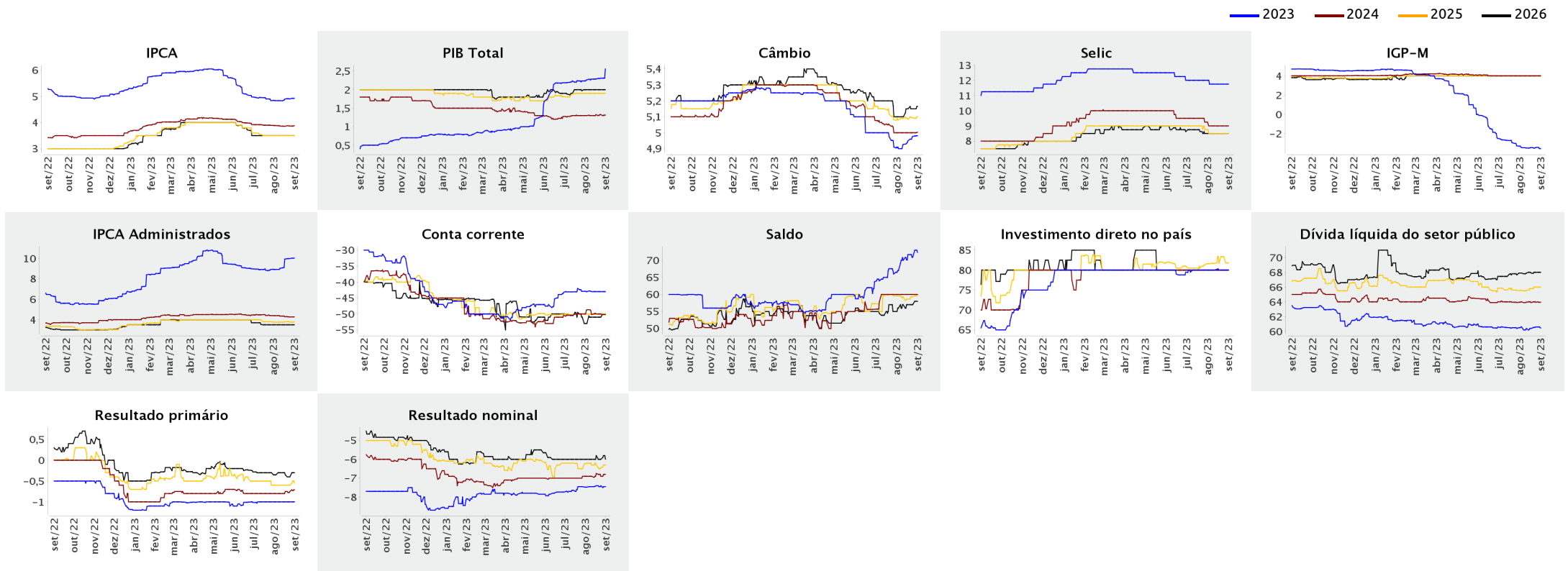



Expectativas de Mercado

1 de setembro de 2023

▲ Aumento ▼ Diminuição = Estabilidade

Mediana - Agregado

	ago/2023						set/2023						out/2023						Infl. 12 m suav.					
	Há 4 semanas	Há 1 semana	Hoje	Comp. semanal *	Resp. **	5 dias úteis	Há 4 semanas	Há 1 semana	Hoje	Comp. semanal *	Resp. **	5 dias úteis	Há 4 semanas	Há 1 semana	Hoje	Comp. semanal *	Resp. **	5 dias úteis	Há 4 semanas	Há 1 semana	Hoje	Comp. semanal *	Resp. **	5 dias úteis
IPCA (variação %)	0,29	0,25	0,26	▲ (1)	148	0,27	0,28	0,40	0,41	▲ (3)	148	0,41	0,40	0,39	0,39	= (3)	148	0,38	4,15	4,15	4,13	▼ (2)	136	4,08
Câmbio (R\$/US\$)	4,81	4,90	-				4,85	4,90	4,90	= (2)	111	4,90	4,87	4,92	4,93	▲ (4)	111	4,93						
Selic (% a.a)	-	-	-				12,75	12,75	12,75	= (4)	142	12,75	-	-	-									
IGP-M (variação %)	0,10	0,05	-				0,35	0,40	0,40	= (2)	67	0,47	0,42	0,40	0,40	= (2)	67	0,43	3,94	4,14	4,19	▲ (4)	61	4,23

* comportamento dos indicadores desde o Focus-Relatório de Mercado anterior; os valores entre parênteses expressam o número de semanas em que vem ocorrendo o último comportamento ** respondentes nos últimos 30 dias

— ago/2023 — set/2023 — out/2023

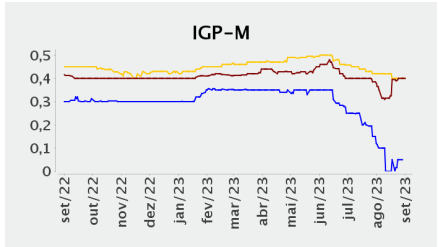
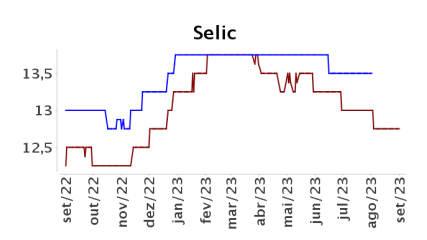
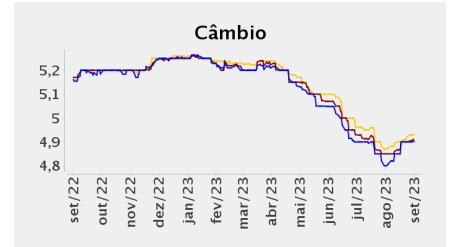
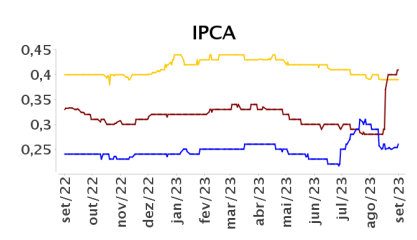

— Infl. 12 m suav.

