



Expectativas de Mercado

25 de agosto de 2023

▲ Aumento ▼ Diminuição = Estabilidade

Mediana - Agregado

	2023					2024					2025				2026				
	Há 4 semanas	Há 1 semana	Comp. Hoje sem anal *	Resp. **	5 dias úteis Resp. ***	Há 4 semanas	Há 1 semana	Comp. Hoje sem anal *	Resp. **	5 dias úteis Resp. ***	Há 4 semanas	Há 1 semana	Comp. Hoje sem anal *	Resp. **	Há 4 semanas	Há 1 semana	Comp. Hoje sem anal *	Resp. **	
IPCA (variação %)	4,84	4,90	4,90 =	(1)	153	4,94	58	3,89	3,86	3,87 ▲	(1)	151	3,82	57	3,50	3,50	3,50 =	(5)	135
PIB Total (variação % sobre ano anterior)	2,24	2,29	2,31 ▲	(1)	110	2,37	28	1,30	1,33	1,33 =	(1)	104	1,22	25	1,90	1,90	1,90 =	(5)	76
Câmbio (R\$/US\$)	4,91	4,95	4,98 ▲	(3)	122	5,00	36	5,00	5,00 =	(4)	118	5,07	36	5,08	5,09	5,10 ▲	(1)	88	
Selic (% a.a)	12,00	11,75	11,75 =	(3)	145	11,75	37	9,25	9,00	9,00 =	(3)	144	9,00	37	8,75	8,50	8,50 =	(3)	120
IGP-M (variação %)	-3,27	-3,43	-3,44 ▼	(1)	72	-3,29	21	4,00	4,00	4,00 =	(10)	69	4,24	20	4,00	4,00	4,00 =	(27)	57
IPCA Administrados (variação %)	8,90	9,93	9,97 ▲	(5)	97	10,10	25	4,40	4,30	4,27 ▼	(3)	88	4,19	22	3,80	3,80	3,78 ▼	(1)	62
Conta corrente (US\$ bilhões)	-42,90	-43,00	-43,00 =	(3)	33	-36,43	8	-50,00	-50,00	-50,00 =	(1)	32	-50,00	7	-50,00	-50,10	-50,10 =	(1)	22
Balança comercial (US\$ bilhões)	66,00	71,70	70,90 ▼	(1)	32	73,00	9	60,00	60,00	60,00 =	(6)	29	60,00	7	59,60	58,65	59,30 ▲	(1)	20
Investimento direto no país (US\$ bilhões)	80,00	80,00	80,00 =	(6)	30	80,00	7	80,00	80,00	80,00 =	(30)	29	75,31	6	81,30	81,70	83,40 ▲	(1)	20
Dívida líquida do setor público (% do PIB)	60,40	60,40	60,60 ▲	(1)	26	61,00	6	63,90	63,90	63,95 ▲	(1)	26	64,00	6	65,55	65,80	66,00 ▲	(2)	21
Resultado primário (% do PIB)	-1,00	-1,00	-1,00 =	(7)	41	-1,03	13	-0,80	-0,75	-0,75 =	(1)	39	-0,70	12	-0,60	-0,60	-0,60 =	(4)	31
Resultado nominal (% do PIB)	-7,45	-7,40	-7,40 =	(1)	27	-7,47	6	-6,90	-6,75	-6,90 ▼	(1)	26	-6,51	6	-6,50	-6,30	-6,45 ▼	(1)	20

* com portamento dos indicadores desde o Focus-Relatório de Mercado anterior; os valores entre parênteses expressam o número de semanas em que vem ocorrendo o último com portamento ** respondentes nos últimos 30 dias *** respondentes nos últimos 5 dias úteis

— 2023 — 2024 — 2025 — 2026

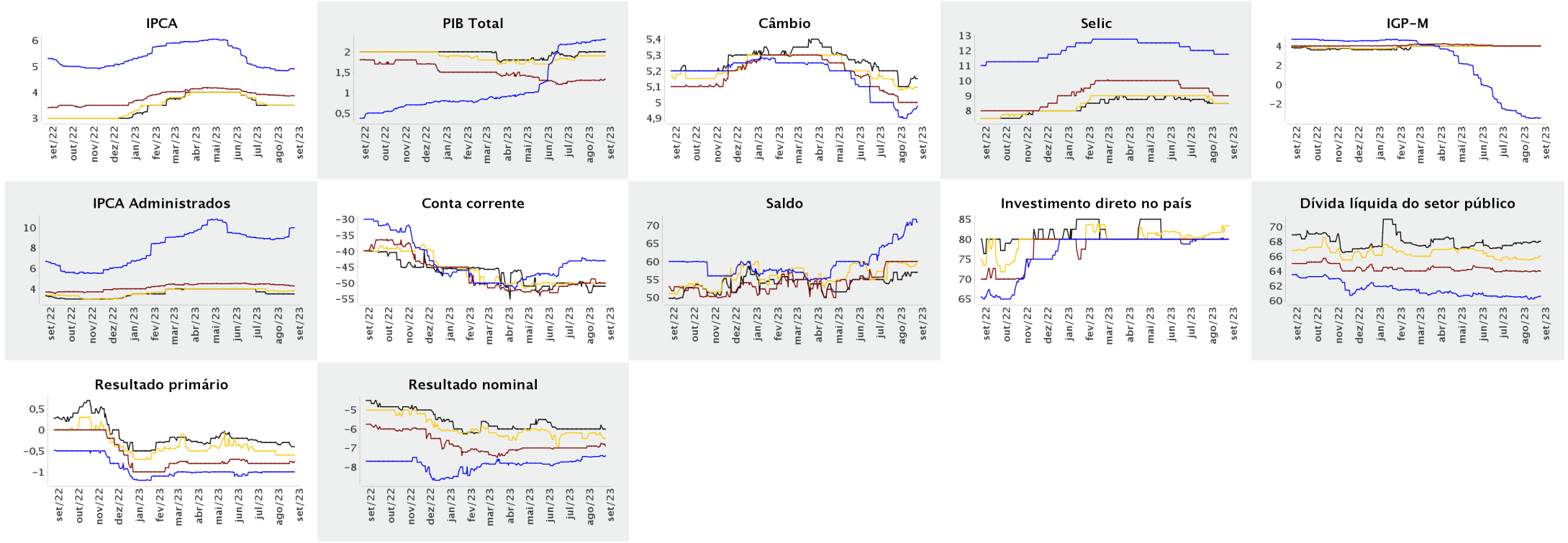

▲ Aumento ▼ Diminuição = Estabilidade

Mediana - Agregado

	ago/2023						set/2023						out/2023						Infl. 12 m suav.					
	Há 4 semanas	Há 1 semana	Comp. p. Hoje sem anal *	Resp. **	5 dias úteis		Há 4 semanas	Há 1 semana	Comp. p. Hoje sem anal *	Resp. **	5 dias úteis		Há 4 semanas	Há 1 semana	Comp. p. Hoje sem anal *	Resp. **	5 dias úteis		Há 4 semanas	Há 1 semana	Comp. p. Hoje sem anal *	Resp. **	5 dias úteis	
IPCA (variação %)	0,30	0,25	0,25	= (1)	151	0,27	0,28	0,37	0,40	▲ (2)	151	0,40	0,39	0,39	0,39	= (2)	151	0,39	4,11	4,17	4,15	▼ (1)	139	4,15
Câmbio (R\$/US\$)	4,82	4,90	4,90	= (1)	115	4,90	4,85	4,90	4,90	= (1)	114	4,95	4,88	4,90	4,92	▲ (3)	114	4,97	4,03	4,11	4,14	▲ (3)	61	4,43
Selic (% a.a)	13,50	-	-				13,00	12,75	12,75	= (3)	145	12,75	-	-	-									
IGP-M (variação %)	0,15	0,05	0,05	= (1)	68	0,08	0,39	0,40	0,40	= (1)	68	0,43	0,42	0,40	0,40	= (1)	68	0,41						

* com portam ento dos indicadores desde o Focus-Relatório de Mercado anterior; os valores entre parênteses expressam o número de semanas em que vem ocorrendo o último com portam ento ** respondentes nos últimos 30 dias

— ago/2023 — set/2023 — out/2023

