

Mediana - Agregado

	2023							2024							2025					2026				
	Há 4 semanas	Há 1 semana	Hoje	Comp. semanal *	Resp. **	5 dias úteis	Resp. ***	Há 4 semanas	Há 1 semana	Hoje	Comp. semanal *	Resp. **	5 dias úteis	Resp. ***	Há 4 semanas	Há 1 semana	Hoje	Comp. semanal *	Resp. **	Há 4 semanas	Há 1 semana	Hoje	Comp. semanal *	Resp. **
IPCA (variação %)	5,12	4,95	4,95	= (1)	153	4,92	60	4,00	3,92	3,92	= (2)	152	3,83	60	3,80	3,60	3,55	▼ (1)	134	3,80	3,50	3,50	= (2)	126
PIB Total (variação % sobre ano anterior)	2,14	2,19	2,24	▲ (1)	111	2,24	33	1,20	1,28	1,30	▲ (1)	103	1,20	31	1,80	1,80	1,88	▲ (1)	80	1,99	1,88	1,90	▲ (1)	74
Câmbio (R\$/US\$)	5,00	5,00	5,00	= (4)	123	5,00	35	5,10	5,06	5,05	▼ (3)	121	5,02	34	5,18	5,15	5,15	= (1)	89	5,25	5,20	5,20	= (2)	79
Selic (% a.a)	12,25	12,00	12,00	= (2)	145	12,00	41	9,50	9,50	9,50	= (4)	143	9,50	41	9,00	9,00	9,00	= (23)	117	8,75	8,75	8,75	= (1)	104
IGP-M (variação %)	-1,21	-2,64	-2,69	▼ (14)	75	-2,70	23	4,00	4,00	4,00	= (4)	68	4,00	21	4,00	4,00	4,00	= (21)	59	4,00	4,00	4,00	= (21)	56
IPCA Administrados (variação %)	9,09	8,95	8,91	▼ (11)	94	8,99	30	4,50	4,50	4,47	▼ (1)	82	4,39	28	4,00	4,00	4,00	= (17)	57	4,00	3,70	3,53	▼ (1)	49
Conta corrente (US\$ bilhões)	-45,29	-43,07	-43,07	= (1)	32	-40,00	7	-51,02	-50,40	-50,40	= (2)	31	-50,00	7	-50,30	-50,00	-50,30	▼ (1)	21	-50,00	-50,00	-50,50	▼ (1)	18
Balança comercial (US\$ bilhões)	61,15	64,00	65,00	▲ (6)	31	69,00	8	57,80	57,85	60,00	▲ (3)	26	61,80	7	55,00	55,00	59,59	▲ (1)	19	55,00	54,40	53,90	▼ (2)	16
Investimento direto no país (US\$ bilhões)	79,00	79,50	80,00	▲ (1)	28	80,00	6	80,00	80,00	80,00	= (24)	27	81,40	6	80,50	80,50	80,50	= (1)	20	80,00	80,00	80,00	= (8)	16
Dívida líquida do setor público (% do PIB)	60,60	60,60	60,52	▼ (1)	28	60,60	6	64,20	64,00	64,00	= (2)	27	62,00	5	66,00	65,85	65,60	▼ (1)	22	67,10	67,45	67,45	= (2)	20
Resultado primário (% do PIB)	-1,01	-1,00	-1,00	= (1)	41	-1,10	10	-0,80	-0,80	-0,80	= (4)	39	-0,80	9	-0,50	-0,50	-0,50	= (2)	30	-0,25	-0,30	-0,30	= (1)	26
Resultado nominal (% do PIB)	-7,77	-7,70	-7,64	▲ (2)	27	-7,36	7	-7,00	-7,00	-7,00	= (12)	24	-6,46	6	-6,50	-6,20	-6,20	= (2)	19	-6,00	-6,00	-6,00	= (4)	16

* comportamento dos indicadores desde o Focus-Relatório de Mercado anterior; os valores entre parênteses expressam o número de semanas em que vem ocorrendo o último comportamento ** respondentes nos últimos 30 dias *** respondentes nos últimos 5 dias úteis

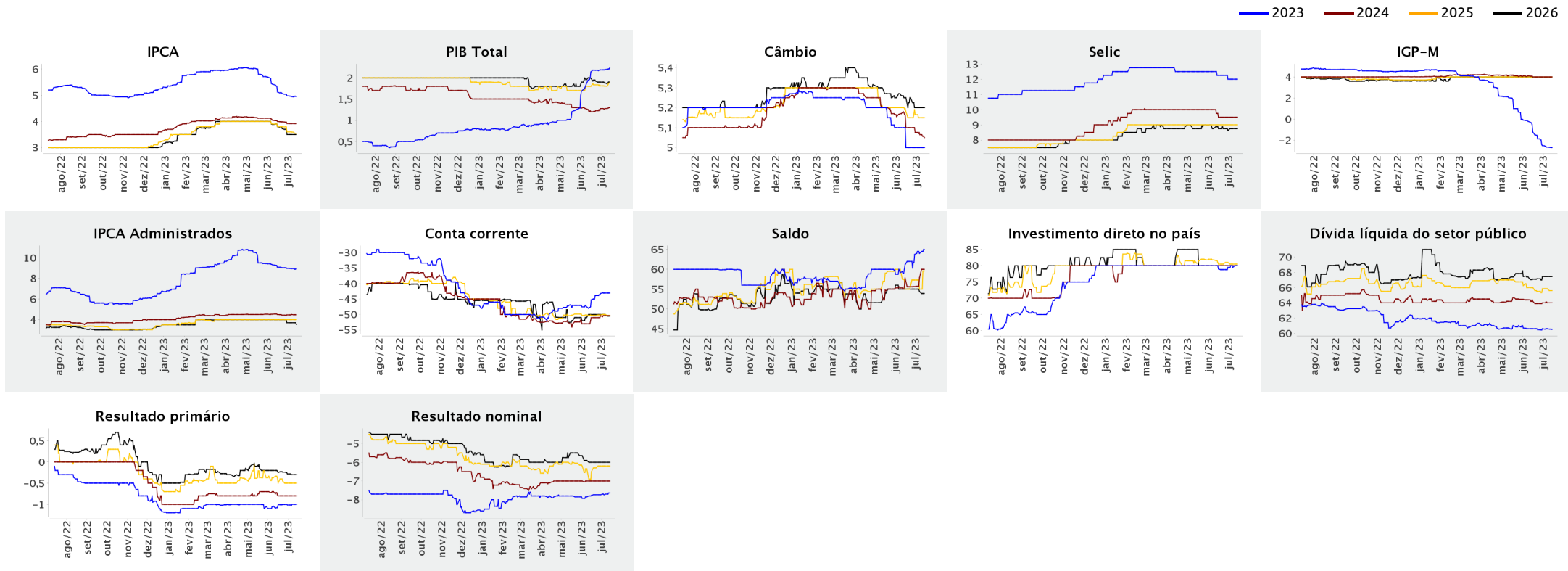



Expectativas de Mercado

14 de julho de 2023

▲ Aumento ▼ Diminuição = Estabilidade

Mediana - Agregado

	jul/2023						ago/2023						set/2023						Infl. 12 m suav.						
	Há 4 semanas	Há 1 semana	Hoje	Comp. semanal *	Resp. **	5 dias úteis	Há 4 semanas	Há 1 semana	Hoje	Comp. semanal *	Resp. **	5 dias úteis	Há 4 semanas	Há 1 semana	Hoje	Comp. semanal *	Resp. **	5 dias úteis	Há 4 semanas	Há 1 semana	Hoje	Comp. semanal *	Resp. **	5 dias úteis	
IPCA (variação %)	0,30	0,21	0,19	▼ (3)	150	0,13	0,22	0,26	0,28	▲ (3)	150	0,33	0,30	0,30	0,29	▼ (1)	150	0,29	4,18	4,22	4,20	▼ (1)	137	4,13	
Câmbio (R\$/US\$)	4,93	4,86	4,85	▼ (5)	114	4,85	4,97	4,90	4,90	= (2)	114	4,90	5,00	4,92	4,91	▼ (6)	115	4,90							
Selic (% a.a)	-	-	-	-	-	-	13,50	13,50	13,50	= (4)	144	13,50	13,25	13,00	13,00	= (2)	144	13,00							
IGP-M (variação %)	-0,10	-0,29	-0,30	▼ (9)	72	-0,25	0,31	0,25	0,25	= (2)	71	0,21	0,45	0,40	0,40	= (2)	71	0,42	3,93	4,02	4,06	▲ (2)	64	4,06	

* comportamento dos indicadores desde o Focus-Relatório de Mercado anterior; os valores entre parênteses expressam o número de semanas em que vem ocorrendo o último comportamento ** respondentes nos últimos 30 dias

— jul/2023 — ago/2023 — set/2023

