



Expectativas de Mercado

16 de junho de 2023

▲ Aumento ▼ Diminuição = Estabilidade

Mediana - Agregado

	2023							2024							2025					2026				
	Há 4 semanas	Há 1 semana	Hoje	Comp. semanal *	Resp. **	5 dias úteis	Resp. ***	Há 4 semanas	Há 1 semana	Hoje	Comp. semanal *	Resp. **	5 dias úteis	Resp. ***	Há 4 semanas	Há 1 semana	Hoje	Comp. semanal *	Resp. **	Há 4 semanas	Há 1 semana	Hoje	Comp. semanal *	Resp. **
<b>IPCA (variação %)</b>	5,80	5,42	5,12	▼ (5)	153	5,07	118	4,13	4,04	4,00	▼ (3)	150	3,96	116	4,00	3,90	3,80	▼ (2)	128	4,00	3,88	3,80	▼ (2)	117
<b>PIB Total (variação % sobre ano anterior)</b>	1,20	1,84	2,14	▲ (6)	112	2,19	71	1,30	1,27	1,20	▼ (3)	105	1,19	69	1,70	1,80	1,80	= (1)	79	1,80	1,95	1,99	▲ (3)	74
<b>Câmbio (R\$/US\$)</b>	5,15	5,10	5,00	▼ (1)	122	5,00	84	5,20	5,17	5,10	▼ (1)	118	5,10	81	5,20	5,20	5,18	▼ (1)	87	5,27	5,26	5,25	▼ (1)	79
<b>Selic (% a.a)</b>	12,50	12,50	12,25	▼ (1)	143	12,25	97	10,00	10,00	9,50	▼ (1)	139	9,50	95	9,00	9,00	9,00	= (19)	111	8,75	8,75	8,75	= (1)	100
IGP-M (variação %)	1,00	-0,20	-1,21	▼ (10)	78	-1,75	54	4,12	4,09	4,00	▼ (2)	68	4,00	47	4,00	4,00	4,00	= (17)	59	4,00	4,00	4,00	= (17)	58
IPCA Administrados (variação %)	9,50	9,32	9,09	▼ (7)	104	9,08	74	4,50	4,52	4,50	▼ (2)	88	4,50	65	4,00	4,00	4,00	= (13)	59	4,00	4,00	4,00	= (16)	53
Conta corrente (US\$ bilhões)	-47,06	-47,50	-45,29	▲ (2)	32	-43,22	18	-53,05	-53,00	-51,02	▲ (1)	31	-51,00	17	-50,20	-50,15	-50,30	▼ (1)	21	-52,00	-51,00	-50,00	▲ (2)	19
Balança comercial (US\$ bilhões)	60,00	59,20	61,15	▲ (2)	32	61,71	20	54,60	55,30	57,80	▲ (1)	28	57,75	16	59,00	60,00	55,00	▼ (1)	19	54,00	55,00	55,00	= (1)	17
Investimento direto no país (US\$ bilhões)	80,00	80,00	79,00	▼ (1)	29	78,30	16	80,00	80,00	80,00	= (20)	28	80,00	15	81,60	81,80	80,50	▼ (2)	20	80,00	80,00	80,00	= (4)	17
Dívida líquida do setor público (% do PIB)	61,00	60,60	60,60	= (1)	31	60,80	14	64,70	64,40	64,20	▼ (4)	28	63,90	13	67,00	66,00	66,00	= (1)	23	67,40	67,40	67,10	▼ (3)	21
Resultado primário (% do PIB)	-1,00	-1,05	-1,01	▲ (2)	45	-1,00	23	-0,70	-0,70	-0,80	▼ (1)	42	-0,78	22	-0,37	-0,37	-0,50	▼ (3)	32	-0,15	-0,20	-0,25	▼ (1)	29
Resultado nominal (% do PIB)	-7,80	-7,85	-7,77	▲ (2)	29	-7,52	14	-7,00	-7,00	-7,00	= (8)	27	-6,67	13	-6,00	-6,35	-6,50	▼ (4)	19	-5,50	-5,90	-6,00	▼ (3)	17

\* comportamento dos indicadores desde o Focus-Relatório de Mercado anterior; os valores entre parênteses expressam o número de semanas em que vem ocorrendo o último comportamento \*\* respondentes nos últimos 30 dias \*\*\* respondentes nos últimos 5 dias úteis

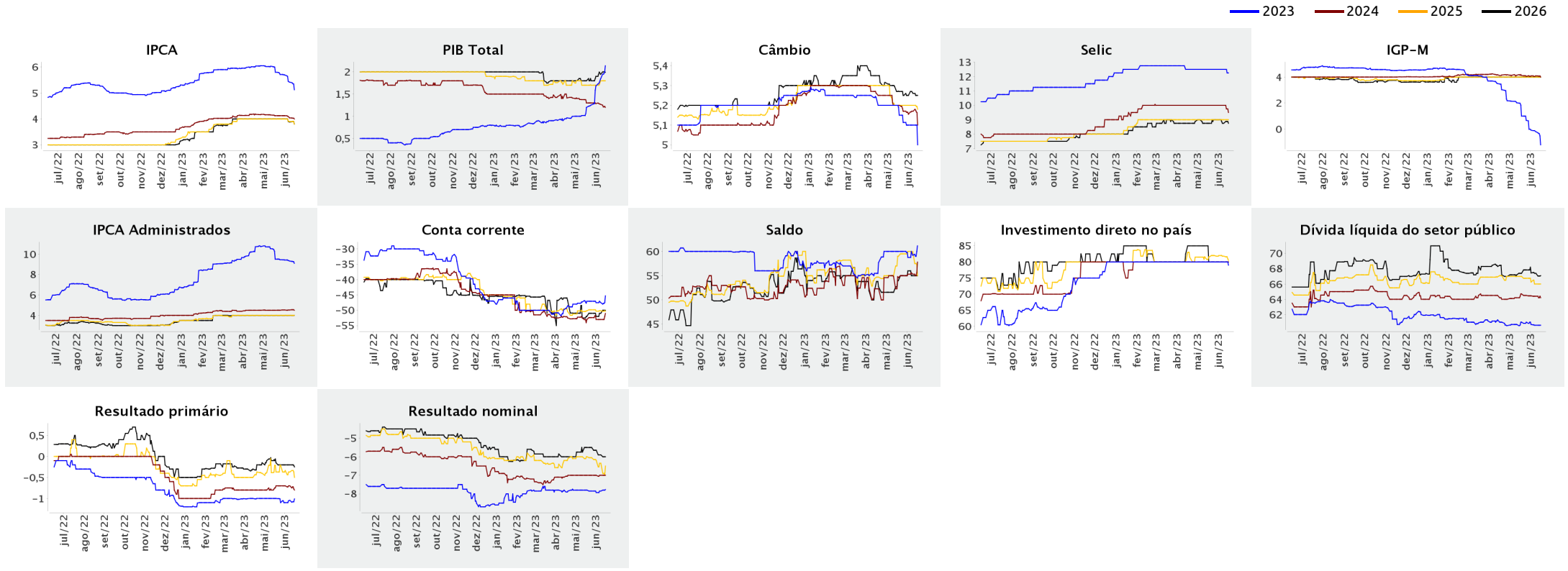



Expectativas de Mercado

16 de junho de 2023

▲ Aumento ▼ Diminuição = Estabilidade

Mediana - Agregado

	jun/2023						jul/2023						ago/2023						Infl. 12 m suav.						
	Há 4 semanas	Há 1 semana	Hoje	Comp. semanal *	Resp. **	5 dias úteis	Há 4 semanas	Há 1 semana	Hoje	Comp. semanal *	Resp. **	5 dias úteis	Há 4 semanas	Há 1 semana	Hoje	Comp. semanal *	Resp. **	5 dias úteis	Há 4 semanas	Há 1 semana	Hoje	Comp. semanal *	Resp. **	5 dias úteis	
IPCA (variação %)	0,34	0,20	-0,04	▼ (7)	150	-0,07	0,36	0,32	0,30	▼ (6)	150	0,30	0,24	0,23	0,22	▼ (1)	150	0,22	4,77	4,42	4,18	▼ (8)	134	4,16	
Câmbio (R\$/US\$)	5,02	5,00	4,91	▼ (1)	114	4,88	5,03	5,00	4,93	▼ (1)	113	4,90	5,05	5,02	4,97	▼ (2)	113	4,93							
Selic (% a.a.)	13,75	13,75	13,75	= (29)	143	13,75	-	-	-				13,75	13,75	13,50	▼ (1)	142	13,50							
IGP-M (variação %)	0,13	-0,40	-0,90	▼ (8)	75	-1,37	0,29	0,22	-0,10	▼ (5)	74	-0,15	0,33	0,35	0,31	▼ (1)	74	0,25	4,01	4,17	3,93	▼ (1)	67	3,49	

\* comportamento dos indicadores desde o Focus-Relatório de Mercado anterior; os valores entre parênteses expressam o número de semanas em que vem ocorrendo o último comportamento \*\* respondentes nos últimos 30 dias

— jun/2023 — jul/2023 — ago/2023

