

Mediana - Agregado

	2023							2024							2025					2026				
	Há 4 semanas	Há 1 semana	Hoje	Comp. semanal *	Resp. **	5 dias úteis	Resp. ***	Há 4 semanas	Há 1 semana	Hoje	Comp. semanal *	Resp. **	5 dias úteis	Resp. ***	Há 4 semanas	Há 1 semana	Hoje	Comp. semanal *	Resp. **	Há 4 semanas	Há 1 semana	Hoje	Comp. semanal *	Resp. **
IPCA (variação %)	6,01	6,02	6,03	▲ (1)	150	6,00	63	4,18	4,16	4,15	▼ (2)	144	4,12	61	4,00	4,00	4,00	= (7)	122	4,00	4,00	4,00	= (8)	114
PIB Total (variação % sobre ano anterior)	0,90	1,00	1,02	▲ (1)	111	1,00	40	1,40	1,40	1,38	▼ (2)	101	1,27	37	1,72	1,80	1,70	▼ (1)	77	1,80	1,80	1,80	= (6)	73
Câmbio (R\$/US\$)	5,24	5,20	5,20	= (3)	123	5,20	51	5,26	5,25	5,20	▼ (1)	119	5,20	49	5,30	5,25	5,20	▼ (2)	83	5,35	5,30	5,30	= (1)	78
Selic (% a.a)	12,50	12,50	12,50	= (4)	136	12,50	62	10,00	10,00	10,00	= (13)	131	10,00	60	9,00	9,00	9,00	= (14)	108	8,75	9,00	8,75	▼ (1)	99
IGP-M (variação %)	3,50	2,14	2,03	▼ (5)	85	1,51	31	4,18	4,14	4,14	= (1)	70	4,20	27	4,00	4,00	4,00	= (12)	60	4,00	4,00	4,00	= (12)	58
IPCA Administrados (variação %)	10,20	10,70	10,53	▼ (2)	101	10,36	26	4,50	4,50	4,50	= (5)	87	4,27	22	4,00	4,00	4,00	= (8)	56	4,00	4,00	4,00	= (11)	52
Conta corrente (US\$ bilhões)	-49,90	-47,70	-47,30	▲ (5)	34	-47,45	14	-52,00	-52,25	-52,50	▼ (1)	32	-53,05	12	-49,55	-50,20	-50,40	▼ (1)	25	-46,00	-50,96	-52,50	▼ (1)	22
Balança comercial (US\$ bilhões)	55,48	60,00	60,00	= (2)	33	55,00	15	52,30	55,00	54,80	▼ (1)	30	54,60	13	54,40	55,00	55,00	= (2)	21	51,90	51,58	51,58	= (2)	19
Investimento direto no país (US\$ bilhões)	80,00	80,00	80,00	= (20)	31	80,00	13	80,00	80,00	80,00	= (15)	30	80,00	12	80,00	81,50	81,60	▲ (1)	23	82,50	85,00	85,00	= (3)	20
Dívida líquida do setor público (% do PIB)	61,30	60,70	60,70	= (1)	29	61,00	11	64,50	64,10	64,20	▲ (2)	26	63,75	10	66,95	67,00	67,00	= (2)	20	68,30	67,20	67,20	= (1)	18
Resultado primário (% do PIB)	-1,00	-1,00	-1,00	= (4)	40	-1,10	15	-0,80	-0,80	-0,80	= (8)	37	-0,80	14	-0,50	-0,39	-0,39	= (1)	26	-0,30	-0,10	-0,10	= (1)	23
Resultado nominal (% do PIB)	-7,80	-7,80	-7,80	= (2)	28	-7,93	12	-7,10	-7,00	-7,00	= (3)	26	-7,00	11	-6,20	-6,00	-6,00	= (1)	19	-6,00	-5,75	-5,75	= (1)	16

* comportamento dos indicadores desde o Focus-Relatório de Mercado anterior; os valores entre parênteses expressam o número de semanas em que vem ocorrendo o último comportamento ** respondentes nos últimos 30 dias *** respondentes nos últimos 5 dias úteis

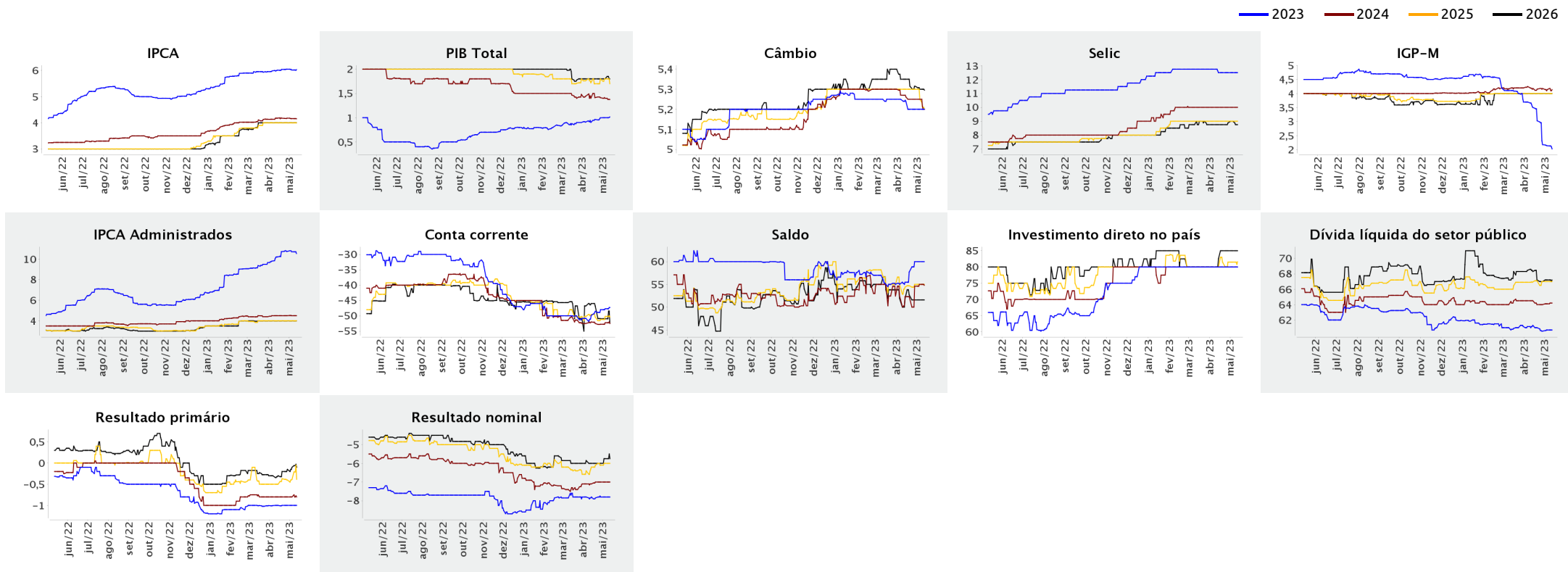



Expectativas de Mercado

12 de maio de 2023

▲ Aumento ▼ Diminuição = Estabilidade

Mediana - Agregado

	mai/2023						jun/2023						jul/2023						Infl. 12 m suav.					
	Há 4 semanas	Há 1 semana	Hoje	Comp. semanal *	Resp. **	5 dias úteis	Há 4 semanas	Há 1 semana	Hoje	Comp. semanal *	Resp. **	5 dias úteis	Há 4 semanas	Há 1 semana	Hoje	Comp. semanal *	Resp. **	5 dias úteis	Há 4 semanas	Há 1 semana	Hoje	Comp. semanal *	Resp. **	5 dias úteis
IPCA (variação %)	0,40	0,45	0,45	= (1)	148	0,47	0,40	0,52	0,50	▼ (2)	148	0,48	0,37	0,38	0,37	▼ (1)	148	0,37	5,21	5,14	4,99	▼ (3)	128	4,92
Câmbio (R\$/US\$)	5,19	5,05	5,03	▼ (1)	117	5,00	5,20	5,10	5,06	▼ (1)	117	5,05	5,20	5,10	5,10	= (1)	117	5,07						
Selic (% a.a.)	13,75	-	-				13,75	13,75	13,75	= (24)	136	13,75	-	-	-									
IGP-M (variação %)	0,25	-0,07	-0,19	▼ (7)	82	-0,28	0,31	0,29	0,25	▼ (3)	82	0,15	0,30	0,30	0,30	= (4)	81	0,30	4,59	4,40	4,39	▼ (1)	69	4,26

* comportamento dos indicadores desde o Focus-Relatório de Mercado anterior; os valores entre parênteses expressam o número de semanas em que vem ocorrendo o último comportamento ** respondentes nos últimos 30 dias

— mai/2023 — jun/2023 — jul/2023

