



Expectativas de Mercado

14 de abril de 2023

▲ Aumento ▼ Diminuição = Estabilidade

Mediana - Agregado	2023							2024							2025					2026				
	Há 4 semanas	Há 1 semana	Hoje	Comp. semanal *	Resp. **	5 dias úteis	Resp. ***	Há 4 semanas	Há 1 semana	Hoje	Comp. semanal *	Resp. **	5 dias úteis	Resp. ***	Há 4 semanas	Há 1 semana	Hoje	Comp. semanal *	Resp. **	Há 4 semanas	Há 1 semana	Hoje	Comp. semanal *	Resp. **
IPCA (variação %)	5,95	5,98	6,01	▲ (3)	148	6,04	63	4,11	4,14	4,18	▲ (2)	142	4,20	60	3,90	4,00	4,00	= (3)	121	4,00	4,00	4,00	= (4)	114
PIB Total (variação % sobre ano anterior)	0,88	0,91	0,90	▼ (1)	105	0,94	37	1,47	1,44	1,40	▼ (2)	93	1,38	31	1,70	1,76	1,72	▼ (2)	73	1,80	1,80	1,80	= (2)	71
Câmbio (R\$/US\$)	5,25	5,25	5,24	▼ (1)	114	5,20	45	5,30	5,27	5,26	▼ (2)	106	5,24	38	5,30	5,30	5,30	= (17)	78	5,40	5,35	5,35	= (1)	75
Selic (% a.a)	12,75	12,75	12,50	▼ (1)	138	12,50	53	10,00	10,00	10,00	= (9)	132	10,00	48	9,00	9,00	9,00	= (10)	108	9,00	8,75	8,75	= (2)	100
IGP-M (variação %)	4,08	3,70	3,50	▼ (1)	80	3,25	27	4,20	4,25	4,18	▼ (1)	69	4,30	19	4,00	4,00	4,00	= (8)	61	4,00	4,00	4,00	= (8)	59
IPCA Administrados (variação %)	9,36	9,79	10,20	▲ (20)	100	10,78	36	4,50	4,50	4,50	= (1)	83	4,50	29	4,00	4,00	4,00	= (4)	56	4,00	4,00	4,00	= (7)	53
Conta corrente (US\$ bilhões)	-50,00	-50,84	-49,90	▲ (1)	28	-50,75	12	-50,69	-52,50	-52,00	▲ (1)	27	-55,00	11	-48,63	-50,20	-49,55	▲ (1)	18	-46,00	-46,78	-46,00	▲ (2)	17
Balança comercial (US\$ bilhões)	55,00	55,00	55,48	▲ (1)	29	55,00	14	54,80	52,44	52,30	▼ (1)	26	50,00	11	55,00	55,00	54,40	▼ (1)	17	53,80	51,90	51,90	= (1)	16
Investimento direto no país (US\$ bilhões)	80,00	80,00	80,00	= (16)	25	75,00	11	80,00	80,00	80,00	= (11)	24	80,00	10	80,00	80,00	80,00	= (6)	17	80,00	80,00	82,50	▲ (1)	16
Dívida líquida do setor público (% do PIB)	60,90	61,15	61,30	▲ (1)	25	61,50	10	64,50	64,50	64,50	= (4)	22	64,10	8	66,45	66,90	66,95	▲ (1)	18	68,30	68,45	68,30	▼ (1)	17
Resultado primário (% do PIB)	-1,01	-1,01	-1,00	▲ (1)	39	-1,01	14	-0,80	-0,80	-0,80	= (4)	35	-0,80	11	-0,50	-0,50	-0,50	= (4)	25	-0,23	-0,30	-0,30	= (2)	23
Resultado nominal (% do PIB)	-7,80	-7,80	-7,80	= (4)	25	-7,85	10	-7,42	-7,10	-7,10	= (2)	22	-7,40	8	-6,40	-6,40	-6,20	▲ (2)	17	-6,00	-5,85	-6,00	▼ (1)	15

\* comportamento dos indicadores desde o Focus-Relatório de Mercado anterior; os valores entre parênteses expressam o número de semanas em que vem ocorrendo o último comportamento \*\* respondentes nos últimos 30 dias \*\*\* respondentes nos últimos 5 dias úteis

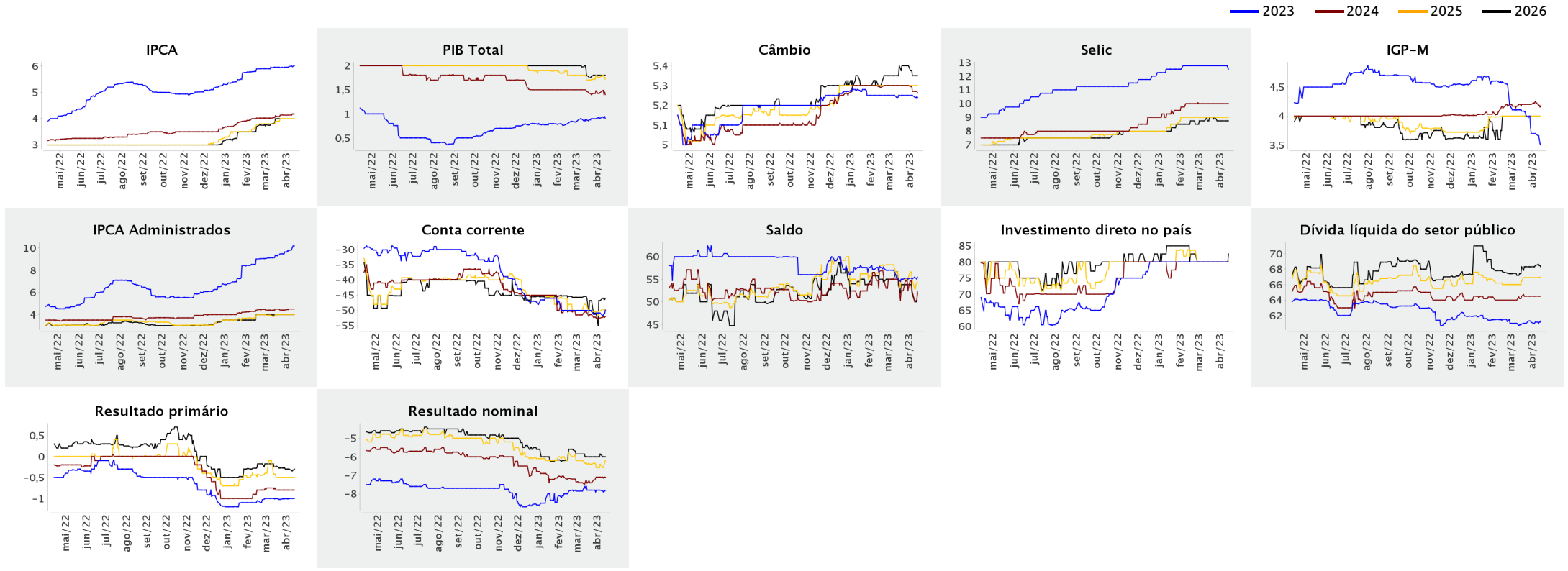



Expectativas de Mercado

14 de abril de 2023

▲ Aumento ▼ Diminuição = Estabilidade

Mediana - Agregado

	abr/2023					mai/2023					jun/2023					Infl. 12 m suav.									
	Há 4 semanas	Há 1 semana	Hoje	Comp. semanal *	Resp. **	5 dias úteis	Há 4 semanas	Há 1 semana	Hoje	Comp. semanal *	Resp. **	5 dias úteis	Há 4 semanas	Há 1 semana	Hoje	Comp. semanal *	Resp. **	5 dias úteis	Há 4 semanas	Há 1 semana	Hoje	Comp. semanal *	Resp. **	5 dias úteis	
IPCA (variação %)	0,60	0,59	0,57	▼ (1)	146	0,55	0,40	0,39	0,40	▲ (1)	145	0,41	0,36	0,38	0,40	▲ (3)	145	0,54	5,44	5,20	5,21	▲ (1)	123	5,25	
Câmbio (R\$/US\$)	5,22	5,22	5,19	▼ (1)	107	5,05	5,21	5,21	5,19	▼ (1)	107	5,07	5,21	5,20	5,20	= (3)	108	5,10							
Selic (% a.a.)	-	-	-				13,75	13,75	13,75	= (39)	139	13,75	13,75	13,75	13,75	= (20)	137	13,75							
IGP-M (variação %)	0,29	0,25	0,21	▼ (5)	75	0,06	0,35	0,32	0,25	▼ (3)	75	0,20	0,32	0,33	0,31	▼ (2)	75	0,35	4,71	4,68	4,59	▼ (2)	65	4,17	

\* comportamento dos indicadores desde o Focus-Relatório de Mercado anterior; os valores entre parênteses expressam o número de semanas em que vem ocorrendo o último comportamento \*\* respondentes nos últimos 30 dias

— abr/2023 — mai/2023 — jun/2023

