



Expectativas de Mercado

31 de março de 2023

▲ Aumento ▼ Diminuição = Estabilidade

Mediana - Agregado	2023							2024							2025							2026						
	Há 4 semanas	Há 1 semana	Hoje	Comp. semanal *	Resp. **	5 dias úteis	Resp. ***	Há 4 semanas	Há 1 semana	Hoje	Comp. semanal *	Resp. **	5 dias úteis	Resp. ***	Há 4 semanas	Há 1 semana	Hoje	Comp. semanal *	Resp. **	5 dias úteis	Resp. ***	Há 4 semanas	Há 1 semana	Hoje	Comp. semanal *	Resp. **	5 dias úteis	Resp. ***
IPCA (variação %)	5,90	5,93	5,96	▲ (1)	149	6,03	52	4,02	4,13	4,13	= (1)	142	4,05	50	3,80	4,00	4,00	= (1)	121	3,77	4,00	4,00	= (2)	111				
PIB Total (variação % sobre ano anterior)	0,85	0,90	0,90	= (1)	107	0,85	33	1,50	1,40	1,48	▲ (1)	96	1,50	29	1,80	1,71	1,80	▲ (2)	75	2,00	1,78	1,80	▲ (1)	73				
Câmbio (R\$/US\$)	5,25	5,25	5,25	= (9)	112	5,20	40	5,30	5,30	5,30	= (5)	104	5,25	39	5,30	5,30	5,30	= (15)	77	5,35	5,40	5,40	= (2)	75				
Selic (% a.a)	12,75	12,75	12,75	= (7)	137	12,50	63	10,00	10,00	10,00	= (7)	130	10,00	60	9,00	9,00	9,00	= (8)	106	8,75	9,00	8,75	▼ (1)	99				
IGP-M (variação %)	4,11	4,00	3,70	▼ (3)	78	3,51	31	4,17	4,20	4,20	= (2)	66	4,20	29	4,00	4,00	4,00	= (6)	56	4,00	4,00	4,00	= (6)	54				
IPCA Administrados (variação %)	9,05	9,48	9,65	▲ (18)	98	9,95	28	4,40	4,40	4,40	= (1)	81	4,31	26	3,94	4,00	4,00	= (2)	53	4,00	4,00	4,00	= (5)	49				
Conta corrente (US\$ bilhões)	-50,00	-50,40	-50,84	▼ (2)	26	-51,80	9	-51,50	-51,39	-52,50	▼ (2)	25	-53,60	8	-50,00	-50,20	-50,20	= (1)	16	-45,70	-46,78	-50,89	▼ (3)	16				
Balança comercial (US\$ bilhões)	57,00	55,00	55,00	= (2)	25	56,24	8	55,00	52,44	52,44	= (1)	22	58,00	6	58,20	55,00	55,00	= (2)	13	55,00	53,80	53,80	= (2)	13				
Investimento direto no país (US\$ bilhões)	80,00	80,00	80,00	= (14)	23	80,00	7	80,00	80,00	80,00	= (9)	22	80,15	6	80,00	80,00	80,00	= (4)	15	80,00	80,00	80,00	= (4)	15				
Dívida líquida do setor público (% do PIB)	61,00	61,00	61,15	▲ (2)	26	61,50	6	64,00	64,50	64,50	= (2)	22	64,00	4	66,00	66,90	66,90	= (1)	19	67,40	68,30	68,30	= (2)	17				
Resultado primário (% do PIB)	-1,00	-1,02	-1,01	▲ (1)	40	-1,10	11	-0,75	-0,80	-0,80	= (2)	36	-0,75	9	-0,40	-0,50	-0,50	= (2)	26	-0,18	-0,28	-0,30	▼ (3)	23				
Resultado nominal (% do PIB)	-7,85	-7,80	-7,80	= (2)	26	-7,80	7	-7,35	-7,40	-7,10	▲ (2)	23	-7,00	5	-6,20	-6,40	-6,59	▼ (1)	18	-5,85	-6,00	-6,00	= (2)	15				

* comportamento dos indicadores desde o Focus-Relatório de Mercado anterior; os valores entre parênteses expressam o número de semanas em que vem ocorrendo o último comportamento ** respondentes nos últimos 30 dias *** respondentes nos últimos 5 dias úteis

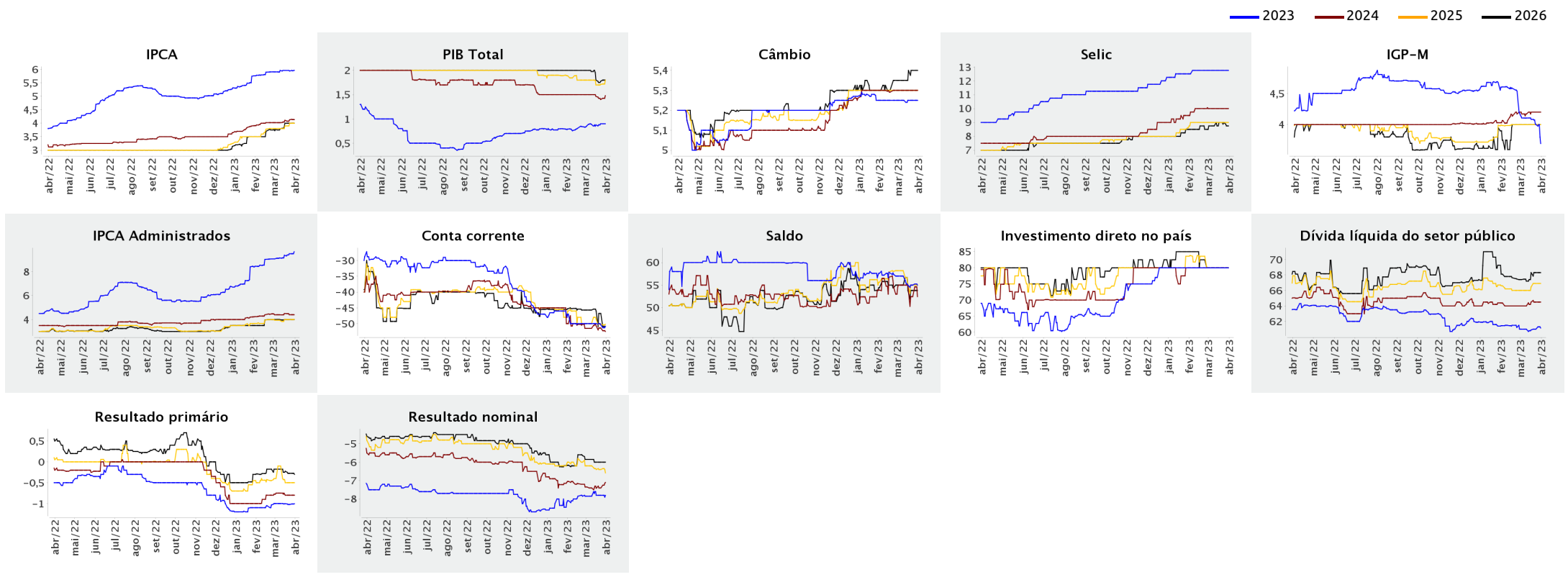



Expectativas de Mercado

31 de março de 2023

▲ Aumento ▼ Diminuição = Estabilidade

Mediana - Agregado

	mar/2023					abr/2023					mai/2023					Infl. 12 m suav.									
	Há 4 semanas	Há 1 semana	Hoje	Comp. semanal *	Resp. **	5 dias úteis	Há 4 semanas	Há 1 semana	Hoje	Comp. semanal *	Resp. **	5 dias úteis	Há 4 semanas	Há 1 semana	Hoje	Comp. semanal *	Resp. **	5 dias úteis	Há 4 semanas	Há 1 semana	Hoje	Comp. semanal *	Resp. **	5 dias úteis	
IPCA (variação %)	0,70	0,76	0,77	▲ (3)	147	0,75	0,61	0,59	0,59	= (1)	146	0,60	0,40	0,40	0,39	▼ (1)	146	0,38	5,60	5,36	5,26	▼ (6)	120	5,30	
Câmbio (R\$/US\$)	5,20	5,23	-				5,20	5,22	5,22	= (2)	108	5,19	5,20	5,22	5,21	▼ (1)	108	5,20							
Selic (% a.a)	13,75	-	-				-	-	-				13,75	13,75	13,75	= (37)	136	13,75							
IGP-M (variação %)	0,33	0,17	-				0,30	0,27	0,26	▼ (3)	73	0,25	0,35	0,35	0,33	▼ (1)	73	0,25	4,79	4,67	4,69	▲ (1)	63	4,66	

* comportamento dos indicadores desde o Focus-Relatório de Mercado anterior; os valores entre parênteses expressam o número de semanas em que vem ocorrendo o último comportamento ** respondentes nos últimos 30 dias

— mar/2023 — abr/2023 — mai/2023

