



Expectativas de Mercado

24 de março de 2023

▲ Aumento ▼ Diminuição = Estabilidade

Mediana - Agregado	2023							2024							2025							2026						
	Há 4 semanas	Há 1 semana	Hoje	Comp. semanal *	Resp. **	5 dias úteis	Resp. ***	Há 4 semanas	Há 1 semana	Hoje	Comp. semanal *	Resp. **	5 dias úteis	Resp. ***	Há 4 semanas	Há 1 semana	Hoje	Comp. semanal *	Resp. **	5 dias úteis	Resp. ***	Há 4 semanas	Há 1 semana	Hoje	Comp. semanal *	Resp. **	5 dias úteis	Resp. ***
IPCA (variação %)	5,90	5,95	5,93	▼ (2)	149	5,96	93	4,02	4,11	4,13	▲ (2)	142	4,18	89	3,80	3,90	4,00	▲ (2)	119	3,75	4,00	4,00	= (1)	110				
PIB Total (variação % sobre ano anterior)	0,84	0,88	0,90	▲ (1)	109	0,98	54	1,50	1,47	1,40	▼ (2)	98	1,25	49	1,80	1,70	1,71	▲ (1)	76	2,00	1,80	1,78	▼ (3)	74				
Câmbio (R\$/US\$)	5,25	5,25	5,25	= (8)	116	5,25	63	5,30	5,30	5,30	= (4)	109	5,30	61	5,30	5,30	5,30	= (14)	80	5,35	5,40	5,40	= (1)	77				
Selic (% a.a)	12,75	12,75	12,75	= (6)	139	12,75	77	10,00	10,00	10,00	= (6)	133	10,00	76	9,00	9,00	9,00	= (7)	108	8,50	9,00	9,00	= (1)	101				
IGP-M (variação %)	4,54	4,08	4,00	▼ (2)	79	3,83	44	4,17	4,20	4,20	= (1)	66	4,19	38	4,00	4,00	4,00	= (5)	56	4,00	4,00	4,00	= (5)	54				
IPCA Administrados (variação %)	9,04	9,36	9,48	▲ (17)	99	9,64	64	4,43	4,50	4,40	▼ (1)	82	4,49	56	4,00	4,00	4,00	= (1)	52	4,00	4,00	4,00	= (4)	48				
Conta corrente (US\$ bilhões)	-50,00	-50,00	-50,40	▼ (1)	29	-51,80	9	-50,25	-50,69	-51,39	▼ (1)	28	-52,55	8	-50,00	-48,63	-50,20	▼ (1)	18	-45,70	-46,00	-46,78	▼ (2)	17				
Balança comercial (US\$ bilhões)	57,35	55,00	55,00	= (1)	29	57,70	11	54,50	54,80	52,44	▼ (2)	26	57,95	9	58,05	55,00	55,00	= (1)	15	54,40	53,80	53,80	= (1)	15				
Investimento direto no país (US\$ bilhões)	80,00	80,00	80,00	= (13)	25	80,00	8	80,00	80,00	80,00	= (8)	24	80,00	7	83,60	80,00	80,00	= (3)	16	82,50	80,00	80,00	= (3)	15				
Dívida líquida do setor público (% do PIB)	61,23	60,90	61,00	▲ (1)	28	61,30	9	64,00	64,50	64,50	= (1)	25	64,75	8	66,00	66,45	66,90	▲ (2)	20	67,47	68,30	68,30	= (1)	17				
Resultado primário (% do PIB)	-1,03	-1,01	-1,02	▼ (2)	42	-1,03	16	-0,80	-0,80	-0,80	= (1)	38	-0,75	15	-0,45	-0,50	-0,50	= (1)	27	-0,18	-0,23	-0,28	▼ (2)	24				
Resultado nominal (% do PIB)	-7,85	-7,80	-7,80	= (1)	29	-7,70	7	-7,20	-7,42	-7,40	▲ (1)	26	-7,10	6	-6,00	-6,40	-6,40	= (1)	19	-5,64	-6,00	-6,00	= (1)	16				

* comportamento dos indicadores desde o Focus-Relatório de Mercado anterior; os valores entre parênteses expressam o número de semanas em que vem ocorrendo o último comportamento ** respondentes nos últimos 30 dias *** respondentes nos últimos 5 dias úteis

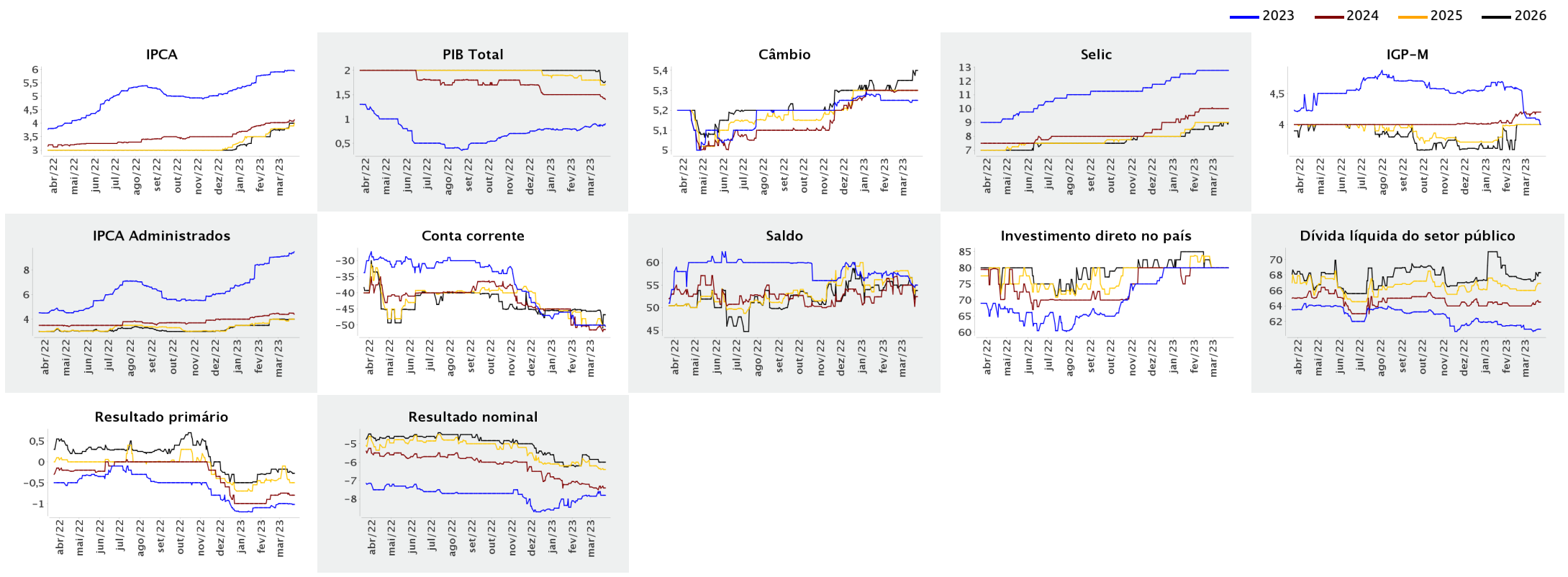



Expectativas de Mercado

24 de março de 2023

▲ Aumento ▼ Diminuição = Estabilidade

Mediana - Agregado

	mar/2023					abr/2023					mai/2023					Infl. 12 m suav.								
	Há 4 semanas	Há 1 semana	Hoje	Comp. semanal *	Resp. **	5 dias úteis	Há 4 semanas	Há 1 semana	Hoje	Comp. semanal *	Resp. **	5 dias úteis	Há 4 semanas	Há 1 semana	Hoje	Comp. semanal *	Resp. **	5 dias úteis	Há 4 semanas	Há 1 semana	Hoje	Comp. semanal *	Resp. **	5 dias úteis
IPCA (variação %)	0,65	0,75	0,76	▲ (2)	147	0,78	0,61	0,60	0,59	▼ (2)	146	0,59	0,40	0,40	0,40	= (5)	145	0,40	5,65	5,44	5,36	▼ (5)	119	5,36
Câmbio (R\$/US\$)	5,20	5,22	5,23	▲ (2)	112	5,24	5,20	5,22	5,22	= (1)	111	5,25	5,20	5,21	5,22	▲ (2)	111	5,23						
Selic (% a.a)	13,75	13,75	-				-	-	-				13,75	13,75	13,75	= (36)	138	13,75						
IGP-M (variação %)	0,41	0,20	0,17	▼ (4)	73	0,17	0,31	0,29	0,27	▼ (2)	73	0,27	0,35	0,35	0,35	= (4)	73	0,35	4,80	4,71	4,67	▼ (1)	64	4,63

* comportamento dos indicadores desde o Focus-Relatório de Mercado anterior; os valores entre parênteses expressam o número de semanas em que vem ocorrendo o último comportamento ** respondentes nos últimos 30 dias

— mar/2023 — abr/2023 — mai/2023

