



Expectativas de Mercado

17 de março de 2023

▲ Aumento ▼ Diminuição = Estabilidade

Mediana - Agregado	2023							2024							2025							2026							
	Há 4 semanas	Há 1 semana	Hoje	Comp. semanal *	Resp. **	5 dias úteis	Resp. ***	Há 4 semanas	Há 1 semana	Hoje	Comp. semanal *	Resp. **	5 dias úteis	Resp. ***	Há 4 semanas	Há 1 semana	Hoje	Comp. semanal *	Resp. **	5 dias úteis	Resp. ***	Há 4 semanas	Há 1 semana	Hoje	Comp. semanal *	Resp. **	5 dias úteis	Resp. ***	
IPCA (variação %)	5,89	5,96	5,95	▼ (1)	148	5,98	106	4,02	4,02	4,11	▲ (1)	141	4,20	100	3,78	3,80	3,90	▲ (1)	117	3,70	3,79	4,00	▲ (5)	108	3,70	3,79	4,00	▲ (5)	108
PIB Total (variação % sobre ano anterior)	0,80	0,89	0,88	▼ (1)	108	0,93	69	1,50	1,50	1,47	▼ (1)	96	1,30	62	1,80	1,80	1,70	▼ (1)	74	2,00	1,98	1,80	▼ (2)	72	2,00	1,98	1,80	▼ (2)	72
Câmbio (R\$/US\$)	5,25	5,25	5,25	= (7)	116	5,25	80	5,29	5,30	5,30	= (3)	109	5,30	75	5,30	5,30	5,30	= (13)	78	5,30	5,35	5,40	▲ (1)	75	5,30	5,35	5,40	▲ (1)	75
Selic (% a.a)	12,75	12,75	12,75	= (5)	137	12,75	94	10,00	10,00	10,00	= (5)	131	10,00	90	9,00	9,00	9,00	= (6)	105	8,75	8,75	9,00	▲ (1)	98	8,75	8,75	9,00	▲ (1)	98
IGP-M (variação %)	4,58	4,11	4,08	▼ (1)	79	4,10	58	4,14	4,17	4,20	▲ (1)	67	4,30	49	4,00	4,00	4,00	= (4)	57	4,00	4,00	4,00	= (4)	54	4,00	4,00	4,00	= (4)	54
IPCA Administrados (variação %)	9,01	9,13	9,36	▲ (16)	98	9,43	79	4,39	4,40	4,50	▲ (1)	81	4,59	65	3,94	3,94	4,00	▲ (1)	52	3,96	4,00	4,00	= (3)	48	3,96	4,00	4,00	= (3)	48
Conta corrente (US\$ bilhões)	-50,00	-50,00	-50,00	= (5)	29	-52,21	16	-50,25	-51,50	-50,69	▲ (1)	28	-55,00	15	-48,00	-50,00	-48,63	▲ (1)	18	-45,40	-45,70	-46,00	▼ (1)	17	-45,40	-45,70	-46,00	▼ (1)	17
Balança comercial (US\$ bilhões)	57,85	57,00	55,00	▼ (1)	29	50,66	17	56,75	55,00	54,80	▼ (1)	26	46,40	14	57,90	58,20	55,00	▼ (1)	15	55,00	55,00	53,80	▼ (1)	15	55,00	55,00	53,80	▼ (1)	15
Investimento direto no país (US\$ bilhões)	80,00	80,00	80,00	= (12)	25	80,00	16	80,00	80,00	80,00	= (7)	24	80,00	15	83,60	80,00	80,00	= (2)	16	82,50	80,00	80,00	= (2)	15	82,50	80,00	80,00	= (2)	15
Dívida líquida do setor público (% do PIB)	61,50	61,00	60,90	▼ (1)	28	61,40	17	64,00	64,00	64,50	▲ (1)	25	64,40	15	66,00	66,00	66,45	▲ (1)	20	67,65	67,20	68,30	▲ (1)	17	67,65	67,20	68,30	▲ (1)	17
Resultado primário (% do PIB)	-1,05	-1,00	-1,01	▼ (1)	44	-1,01	27	-0,80	-0,75	-0,80	▼ (1)	38	-0,80	25	-0,43	-0,10	-0,50	▼ (1)	27	-0,18	-0,18	-0,23	▼ (1)	24	-0,18	-0,18	-0,23	▼ (1)	24
Resultado nominal (% do PIB)	-7,85	-7,85	-7,80	▲ (1)	29	-7,85	18	-7,17	-7,40	-7,42	▼ (6)	26	-7,25	16	-5,80	-6,20	-6,40	▼ (1)	19	-5,60	-5,85	-6,00	▼ (1)	16	-5,60	-5,85	-6,00	▼ (1)	16

* comportamento dos indicadores desde o Focus-Relatório de Mercado anterior; os valores entre parênteses expressam o número de semanas em que vem ocorrendo o último comportamento ** respondentes nos últimos 30 dias *** respondentes nos últimos 5 dias úteis

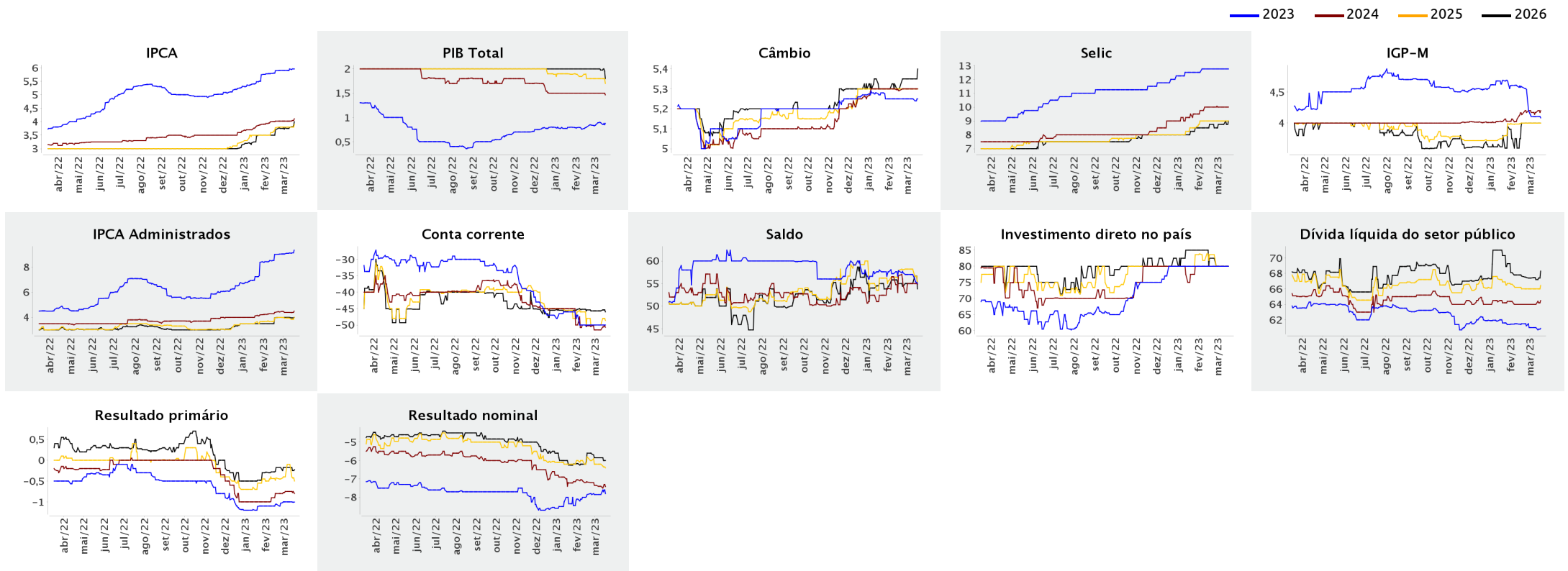



Expectativas de Mercado

17 de março de 2023

▲ Aumento ▼ Diminuição = Estabilidade

Mediana - Agregado

	mar/2023						abr/2023						mai/2023						Infl. 12 m suav.					
	Há 4 semanas	Há 1 semana	Hoje	Comp. semanal *	Resp. **	5 dias úteis	Há 4 semanas	Há 1 semana	Hoje	Comp. semanal *	Resp. **	5 dias úteis	Há 4 semanas	Há 1 semana	Hoje	Comp. semanal *	Resp. **	5 dias úteis	Há 4 semanas	Há 1 semana	Hoje	Comp. semanal *	Resp. **	5 dias úteis
IPCA (variação %)	0,65	0,70	0,75	▲ (1)	146	0,76	0,60	0,61	0,60	▼ (1)	145	0,60	0,40	0,40	0,40	= (4)	144	0,40	5,70	5,53	5,44	▼ (4)	116	5,47
Câmbio (R\$/US\$)	5,20	5,20	5,22	▲ (1)	112	5,23	5,20	5,20	5,22	▲ (1)	111	5,24	5,20	5,20	5,21	▲ (1)	111	5,23						
Selic (% a.a.)	13,75	13,75	13,75	= (38)	136	13,75	-	-	-	=			13,75	13,75	13,75	= (35)	136	13,75						
IGP-M (variação %)	0,41	0,32	0,20	▼ (3)	73	0,19	0,31	0,30	0,29	▼ (1)	73	0,28	0,36	0,35	0,35	= (3)	73	0,35	4,80	4,70	4,71	▲ (1)	66	4,84

* comportamento dos indicadores desde o Focus-Relatório de Mercado anterior; os valores entre parênteses expressam o número de semanas em que vem ocorrendo o último comportamento ** respondentes nos últimos 30 dias

— mar/2023 — abr/2023 — mai/2023

