

Mediana - Agregado

	2023							2024							2025					2026				
	Há 4 semanas	Há 1 semana	Hoje	Comp. semanal *	Resp. **	5 dias úteis	Resp. ***	Há 4 semanas	Há 1 semana	Hoje	Comp. semanal *	Resp. **	5 dias úteis	Resp. ***	Há 4 semanas	Há 1 semana	Hoje	Comp. semanal *	Resp. **	Há 4 semanas	Há 1 semana	Hoje	Comp. semanal *	Resp. **
IPCA (variação %)	5,78	5,90	5,90	= (1)	148	5,91	57	3,93	4,02	4,02	= (2)	142	4,01	53	3,50	3,80	3,80	= (1)	119	3,50	3,75	3,77	▲ (3)	112
PIB Total (variação % sobre ano anterior)	0,79	0,84	0,85	▲ (3)	108	0,85	39	1,50	1,50	1,50	= (10)	93	1,50	34	1,89	1,80	1,80	= (2)	74	2,00	2,00	2,00	= (51)	72
Câmbio (R\$/US\$)	5,25	5,25	5,25	= (5)	115	5,20	38	5,30	5,30	5,30	= (1)	111	5,28	38	5,30	5,30	5,30	= (11)	82	5,30	5,35	5,35	= (1)	79
Selic (% a.a)	12,50	12,75	12,75	= (3)	136	12,75	44	9,75	10,00	10,00	= (3)	133	10,00	42	9,00	9,00	9,00	= (4)	109	8,50	8,50	8,75	▲ (1)	102
IGP-M (variação %)	4,60	4,54	4,11	▼ (3)	71	4,18	21	4,07	4,17	4,17	= (1)	62	4,50	18	3,99	4,00	4,00	= (2)	53	3,75	4,00	4,00	= (2)	50
IPCA Administrados (variação %)	8,44	9,04	9,05	▲ (14)	94	9,20	27	4,24	4,43	4,40	▼ (1)	78	4,13	22	3,67	4,00	3,94	▼ (1)	52	3,50	4,00	4,00	= (1)	49
Conta corrente (US\$ bilhões)	-47,00	-50,00	-50,00	= (3)	27	-51,80	9	-50,00	-50,25	-51,50	▼ (1)	26	-51,25	8	-46,00	-50,00	-50,00	= (1)	17	-45,25	-45,70	-45,70	= (1)	16
Balança comercial (US\$ bilhões)	57,60	57,35	57,00	▼ (2)	27	55,48	9	53,90	54,50	55,00	▲ (1)	25	55,00	7	55,60	58,05	58,20	▲ (4)	15	54,40	54,40	55,00	▲ (1)	15
Investimento direto no país (US\$ bilhões)	80,00	80,00	80,00	= (10)	24	80,00	7	80,00	80,00	80,00	= (5)	23	82,45	6	83,80	83,60	80,00	▼ (1)	15	85,00	82,50	80,00	▼ (1)	14
Dívida líquida do setor público (% do PIB)	61,45	61,23	61,00	▼ (2)	25	61,00	7	64,38	64,00	64,00	= (3)	23	63,80	6	66,60	66,00	66,00	= (2)	17	68,10	67,47	67,40	▼ (7)	15
Resultado primário (% do PIB)	-1,10	-1,03	-1,00	▲ (3)	40	-1,10	15	-1,00	-0,80	-0,75	▲ (1)	35	-0,60	13	-0,50	-0,45	-0,40	▲ (1)	25	-0,29	-0,18	-0,18	= (2)	22
Resultado nominal (% do PIB)	-8,10	-7,85	-7,85	= (2)	26	-7,60	9	-7,05	-7,20	-7,35	▼ (4)	24	-7,17	8	-6,00	-6,00	-6,20	▼ (2)	17	-6,17	-5,64	-5,85	▼ (2)	14

\* comportamento dos indicadores desde o Focus-Relatório de Mercado anterior; os valores entre parênteses expressam o número de semanas em que vem ocorrendo o último comportamento \*\* respondentes nos últimos 30 dias \*\*\* respondentes nos últimos 5 dias úteis

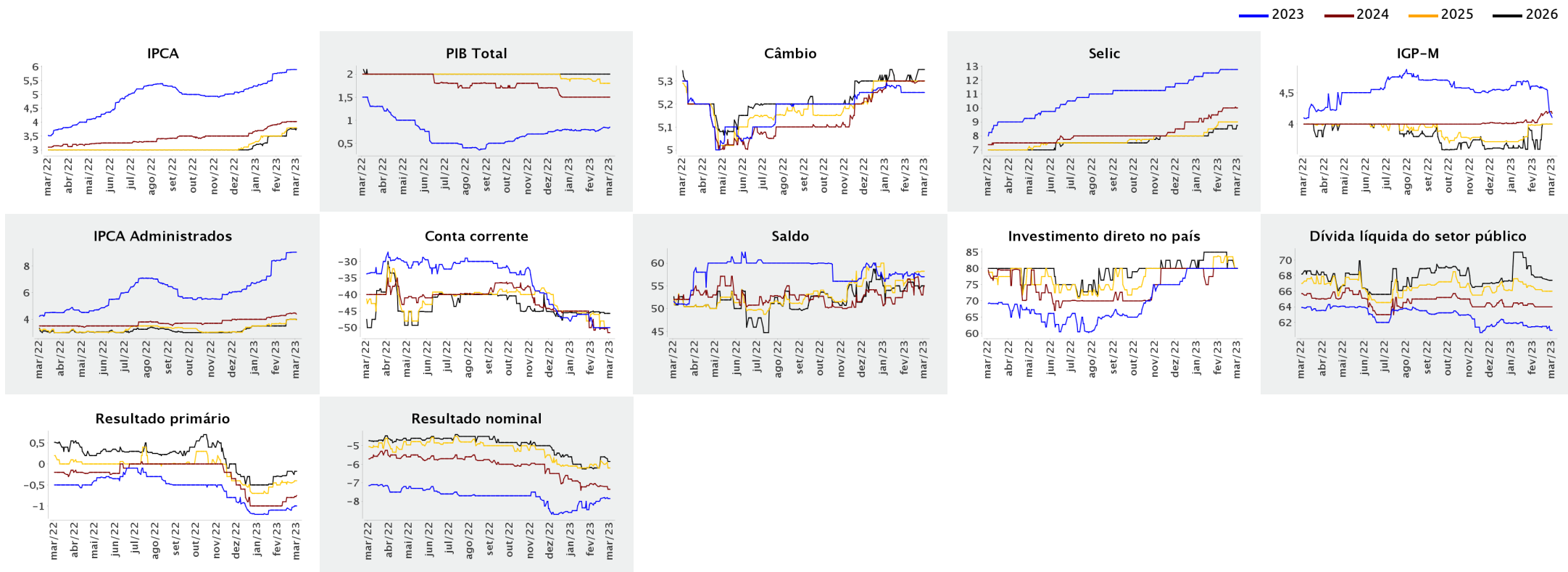



Expectativas de Mercado

3 de março de 2023

▲ Aumento ▼ Diminuição = Estabilidade

Mediana - Agregado

	fev/2023					mar/2023					abr/2023					Infl. 12 m suav.								
	Há 4 semanas	Há 1 semana	Hoje	Comp. semanal *	Resp. **	5 dias úteis	Há 4 semanas	Há 1 semana	Hoje	Comp. semanal *	Resp. **	5 dias úteis	Há 4 semanas	Há 1 semana	Hoje	Comp. semanal *	Resp. **	5 dias úteis	Há 4 semanas	Há 1 semana	Hoje	Comp. semanal *	Resp. **	5 dias úteis
IPCA (variação %)	0,80	0,78	0,78	= (2)	146	0,78	0,59	0,65	0,70	▲ (1)	146	0,72	0,57	0,61	0,61	= (1)	145	0,60	5,69	5,65	5,60	▼ (2)	117	5,64
Câmbio (R\$/US\$)	5,20	5,20	-				5,20	5,20	5,20	= (5)	110	5,19	5,20	5,20	5,20	= (5)	110	5,20						
Selic (% a.a)	-	-	-				13,75	13,75	13,75	= (36)	135	13,75	-	-	-									
IGP-M (variação %)	0,38	0,19	-				0,45	0,41	0,33	▼ (1)	67	0,30	0,30	0,31	0,30	▼ (1)	67	0,32	4,73	4,80	4,79	▼ (1)	59	4,84

\* comportamento dos indicadores desde o Focus-Relatório de Mercado anterior; os valores entre parênteses expressam o número de semanas em que vem ocorrendo o último comportamento \*\* respondentes nos últimos 30 dias

— fev/2023 — mar/2023 — abr/2023

