



Expectativas de Mercado

3 de fevereiro de 2023

▲ Aumento ▼ Diminuição = Estabilidade

Mediana - Agregado	2023							2024							2025					2026				
	Há 4 semanas	Há 1 semana	Hoje	Comp. semanal *	Resp. **	5 dias úteis	Resp. ***	Há 4 semanas	Há 1 semana	Hoje	Comp. semanal *	Resp. **	5 dias úteis	Resp. ***	Há 4 semanas	Há 1 semana	Hoje	Comp. semanal *	Resp. **	Há 4 semanas	Há 1 semana	Hoje	Comp. semanal *	Resp. **
IPCA (variação %)	5,36	5,74	5,78	▲ (8)	142	5,78	54	3,70	3,90	3,93	▲ (3)	132	4,00	50	3,30	3,50	3,50	= (3)	111	3,20	3,50	3,50	= (1)	103
PIB Total (variação % sobre ano anterior)	0,78	0,80	0,79	▼ (1)	102	0,70	32	1,50	1,50	1,50	= (6)	87	1,60	27	1,90	1,89	1,89	= (1)	69	2,00	2,00	2,00	= (47)	67
Câmbio (R\$/US\$)	5,28	5,25	5,25	= (1)	112	5,25	39	5,30	5,30	5,30	= (4)	108	5,32	38	5,30	5,30	5,30	= (7)	79	5,30	5,30	5,30	= (2)	75
Selic (% a.a)	12,25	12,50	12,50	= (3)	128	12,75	52	9,25	9,50	9,75	▲ (1)	125	9,75	50	8,00	8,50	9,00	▲ (1)	100	8,00	8,50	8,50	= (1)	94
IGP-M (variação %)	4,61	4,67	4,60	▼ (2)	70	4,62	24	4,01	4,03	4,07	▲ (1)	54	4,26	17	3,72	3,99	3,99	= (1)	48	3,62	3,95	3,75	▼ (1)	46
IPCA Administrados (variação %)	6,79	8,39	8,44	▲ (10)	91	8,00	23	4,00	4,20	4,24	▲ (3)	75	4,17	18	3,50	3,67	3,67	= (1)	47	3,50	3,50	3,50	= (5)	44
Conta corrente (US\$ bilhões)	-46,55	-46,00	-47,00	▼ (1)	24	-51,50	8	-45,00	-45,00	-50,00	▼ (1)	23	-53,10	7	-45,00	-48,00	-46,00	▲ (1)	17	-45,50	-45,50	-45,25	▲ (1)	16
Balança comercial (US\$ bilhões)	56,61	57,60	57,60	= (1)	24	54,00	8	52,40	52,40	53,90	▲ (1)	22	50,00	7	55,00	56,20	55,60	▼ (1)	14	54,00	53,80	54,40	▲ (1)	14
Investimento direto no país (US\$ bilhões)	80,00	80,00	80,00	= (6)	22	80,00	7	80,00	80,00	80,00	= (1)	22	80,00	7	80,00	83,60	83,80	▲ (2)	16	82,50	85,00	85,00	= (3)	15
Dívida líquida do setor público (% do PIB)	61,95	61,40	61,45	▲ (1)	22	62,00	5	64,50	64,39	64,38	▼ (1)	21	64,45	4	67,60	66,70	66,60	▼ (4)	17	71,00	69,26	68,10	▼ (3)	16
Resultado primário (% do PIB)	-1,20	-1,10	-1,10	= (1)	33	-1,25	10	-1,00	-1,00	-1,00	= (6)	30	-1,00	9	-0,70	-0,45	-0,50	▼ (1)	21	-0,50	-0,30	-0,29	▲ (3)	20
Resultado nominal (% do PIB)	-8,50	-8,45	-8,10	▲ (1)	22	-7,80	6	-6,90	-7,15	-7,05	▲ (2)	20	-7,00	5	-6,10	-6,20	-6,00	▲ (1)	15	-6,00	-6,19	-6,17	▲ (2)	13

\* comportamento dos indicadores desde o Focus-Relatório de Mercado anterior; os valores entre parênteses expressam o número de semanas em que vem ocorrendo o último comportamento \*\* respondentes nos últimos 30 dias \*\*\* respondentes nos últimos 5 dias úteis

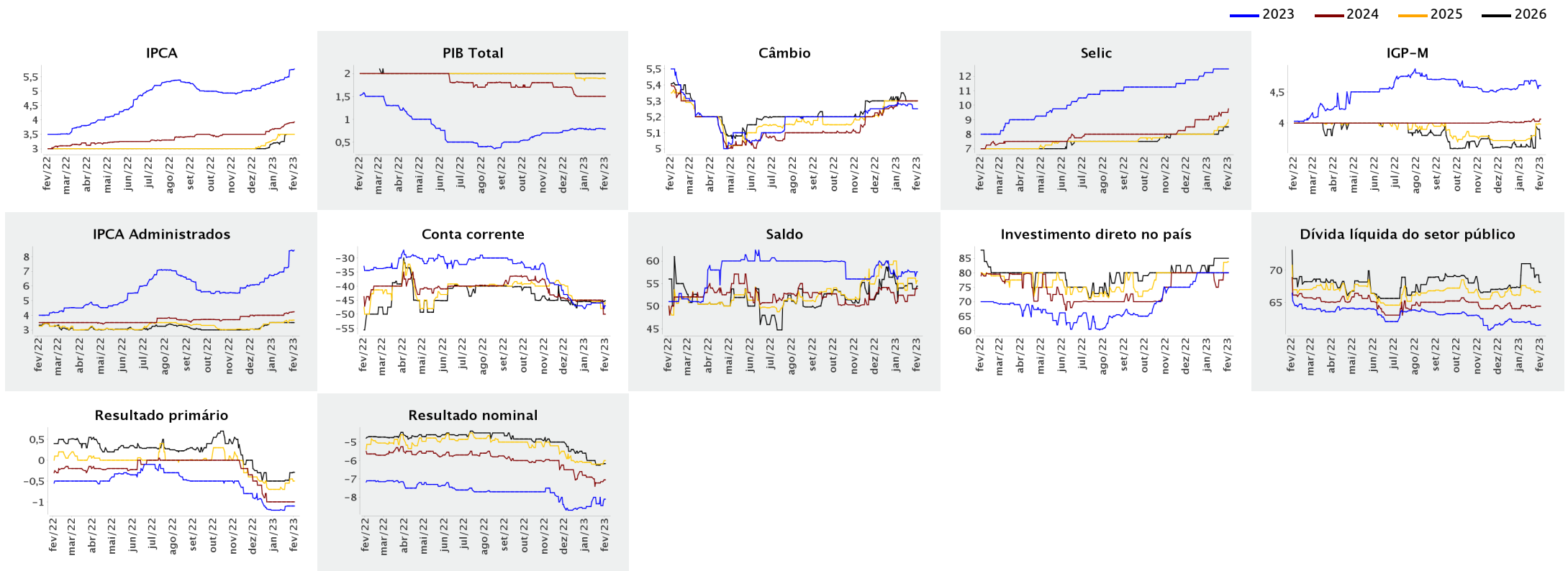



Expectativas de Mercado

3 de fevereiro de 2023

▲ Aumento ▼ Diminuição = Estabilidade

Mediana - Agregado

	jan/2023						fev/2023						mar/2023						Infl. 12 m suav.					
	Há 4 semanas	Há 1 semana	Hoje	Comp. semanal *	Resp. **	5 dias úteis	Há 4 semanas	Há 1 semana	Hoje	Comp. semanal *	Resp. **	5 dias úteis	Há 4 semanas	Há 1 semana	Hoje	Comp. semanal *	Resp. **	5 dias úteis	Há 4 semanas	Há 1 semana	Hoje	Comp. semanal *	Resp. **	5 dias úteis
IPCA (variação %)	0,50	0,55	0,55	= (1)	139	0,56	0,70	0,79	0,80	▲ (2)	140	0,80	0,49	0,58	0,59	▲ (5)	140	0,60	5,36	5,63	5,69	▲ (3)	109	5,73
Câmbio (R\$/US\$)	5,26	5,20	-				5,25	5,20	5,20	= (1)	109	5,20	5,28	5,20	5,20	= (1)	109	5,20						
Selic (% a.a.)	-	-	-				13,75	13,75	-				13,75	13,75	13,75	= (32)	128	13,75						
IGP-M (variação %)	0,46	0,34	-				0,36	0,36	0,38	▲ (1)	66	0,35	0,40	0,43	0,45	▲ (1)	66	0,45	4,53	4,66	4,73	▲ (4)	56	4,72

\* comportamento dos indicadores desde o Focus-Relatório de Mercado anterior; os valores entre parênteses expressam o número de semanas em que vem ocorrendo o último comportamento \*\* respondentes nos últimos 30 dias

— jan/2023 — fev/2023 — mar/2023

