

Mediana - Agregado

	2023							2024							2025					2026				
	Há 4 semanas	Há 1 semana	Hoje	Comp. semanal *	Resp. **	5 dias úteis	Resp. ***	Há 4 semanas	Há 1 semana	Hoje	Comp. semanal *	Resp. **	5 dias úteis	Resp. ***	Há 4 semanas	Há 1 semana	Hoje	Comp. semanal *	Resp. **	Há 4 semanas	Há 1 semana	Hoje	Comp. semanal *	Resp. **
IPCA (variação %)	5,31	5,48	5,74	▲ (7)	143	5,80	106	3,65	3,84	3,90	▲ (2)	133	3,94	100	3,25	3,50	3,50	= (2)	112	3,15	3,47	3,50	▲ (6)	105
PIB Total (variação % sobre ano anterior)	0,80	0,79	0,80	▲ (2)	101	0,82	54	1,50	1,50	1,50	= (5)	86	1,50	46	1,89	1,90	1,89	▼ (1)	69	2,00	2,00	2,00	= (46)	67
Câmbio (R\$/US\$)	5,27	5,28	5,25	▼ (1)	111	5,25	67	5,26	5,30	5,30	= (3)	105	5,30	64	5,30	5,30	5,30	= (6)	77	5,30	5,30	5,30	= (1)	73
Selic (% a.a)	12,25	12,50	12,50	= (2)	126	12,50	78	9,00	9,50	9,50	= (1)	123	9,75	77	8,00	8,50	8,50	= (1)	97	8,00	8,25	8,50	▲ (2)	92
IGP-M (variação %)	4,55	4,69	4,67	▼ (1)	70	4,70	45	4,01	4,03	4,03	= (2)	55	4,11	34	3,72	3,79	3,99	▲ (3)	48	3,62	3,80	3,95	▲ (3)	46
IPCA Administrados (variação %)	6,77	7,25	8,39	▲ (9)	90	8,78	66	4,00	4,12	4,20	▲ (2)	73	4,23	57	3,50	3,58	3,67	▲ (2)	47	3,50	3,50	3,50	= (4)	44
Conta corrente (US\$ bilhões)	-47,10	-46,00	-46,00	= (2)	24	-53,00	8	-45,00	-45,00	-45,00	= (7)	21	-55,00	7	-45,00	-45,50	-48,00	▼ (3)	16	-45,50	-45,50	-45,50	= (1)	15
Balança comercial (US\$ bilhões)	58,00	58,00	57,60	▼ (1)	24	46,00	7	53,00	52,40	52,40	= (3)	20	48,80	5	60,00	56,20	56,20	= (1)	13	57,80	55,00	53,80	▼ (1)	13
Investimento direto no país (US\$ bilhões)	80,00	80,00	80,00	= (5)	22	82,50	8	80,00	77,50	80,00	▲ (1)	20	83,05	8	80,00	80,00	83,60	▲ (1)	15	82,50	85,00	85,00	= (2)	14
Dívida líquida do setor público (% do PIB)	61,95	61,60	61,40	▼ (3)	21	61,13	8	64,00	64,20	64,39	▲ (1)	20	64,38	7	66,20	66,90	66,70	▼ (3)	16	67,40	70,30	69,26	▼ (2)	15
Resultado primário (% do PIB)	-1,20	-1,11	-1,10	▲ (3)	31	-1,10	13	-1,00	-1,00	-1,00	= (5)	28	-1,00	11	-0,70	-0,55	-0,45	▲ (3)	20	-0,50	-0,48	-0,30	▲ (2)	19
Resultado nominal (% do PIB)	-8,60	-8,35	-8,45	▼ (2)	20	-8,20	9	-6,80	-7,22	-7,15	▲ (1)	18	-7,10	7	-6,10	-6,20	-6,20	= (2)	13	-5,60	-6,25	-6,19	▲ (1)	12

\* comportamento dos indicadores desde o Focus-Relatório de Mercado anterior; os valores entre parênteses expressam o número de semanas em que vem ocorrendo o último comportamento \*\* respondentes nos últimos 30 dias \*\*\* respondentes nos últimos 5 dias úteis

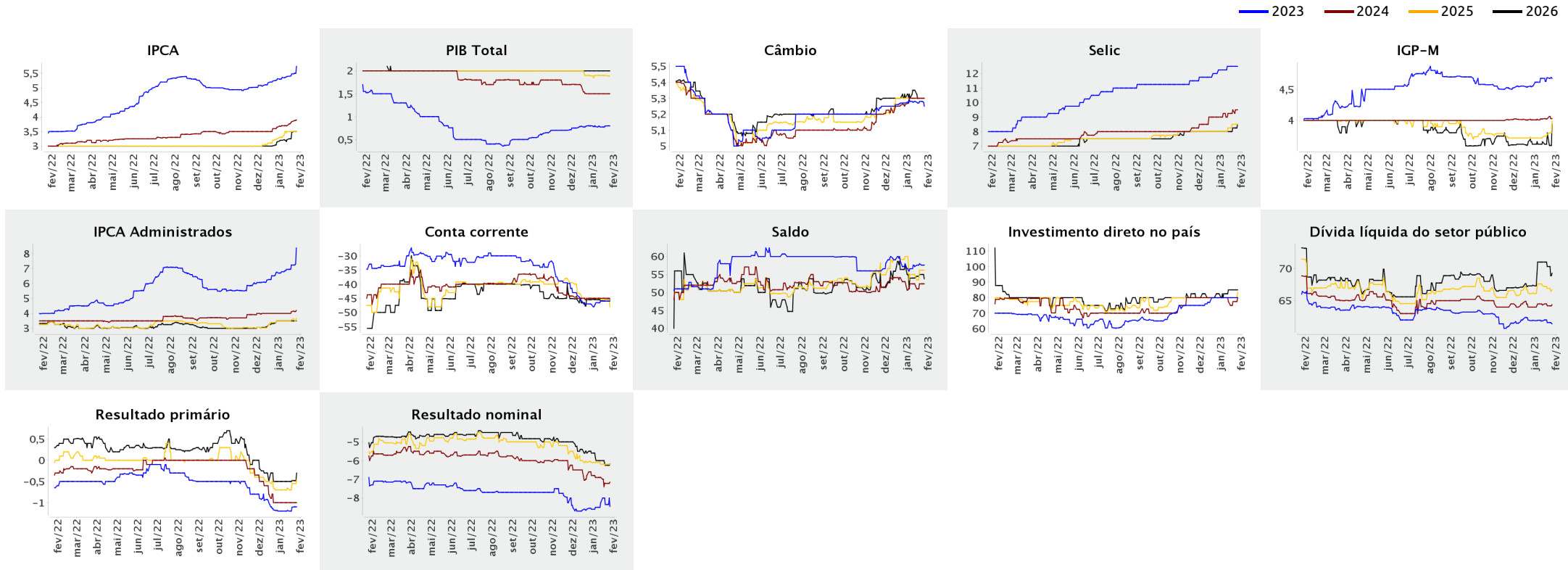



Expectativas de Mercado

27 de janeiro de 2023

▲ Aumento ▼ Diminuição = Estabilidade

Mediana - Agregado

	jan/2023					fev/2023					mar/2023					Infl. 12 m suav.								
	Há 4 semanas	Há 1 semana	Hoje	Comp. semanal *	Resp. **	5 dias úteis	Há 4 semanas	Há 1 semana	Hoje	Comp. semanal *	Resp. **	5 dias úteis	Há 4 semanas	Há 1 semana	Hoje	Comp. semanal *	Resp. **	5 dias úteis	Há 4 semanas	Há 1 semana	Hoje	Comp. semanal *	Resp. **	5 dias úteis
IPCA (variação %)	0,53	0,50	0,55	▲ (1)	140	0,56	0,70	0,70	0,79	▲ (1)	141	0,81	0,46	0,57	0,58	▲ (4)	141	0,60	5,30	5,42	5,63	▲ (2)	109	5,73
Câmbio (R\$/US\$)	5,25	5,23	5,20	▼ (3)	110	5,20	5,25	5,23	5,20	▼ (2)	109	5,20	5,25	5,25	5,20	▼ (3)	109	5,20						
Selic (% a.a.)	-	-	-				13,75	13,75	13,75	= (32)	126	13,75	13,75	13,75	13,75	= (31)	126	13,75						
IGP-M (variação %)	0,47	0,40	0,34	▼ (2)	66	0,31	0,36	0,36	0,36	= (4)	66	0,35	0,40	0,43	0,43	= (1)	66	0,46	4,55	4,58	4,66	▲ (3)	56	4,72

\* comportamento dos indicadores desde o Focus-Relatório de Mercado anterior; os valores entre parênteses expressam o número de semanas em que vem ocorrendo o último comportamento \*\* respondentes nos últimos 30 dias

— jan/2023 — fev/2023 — mar/2023

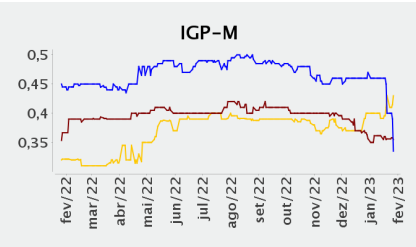
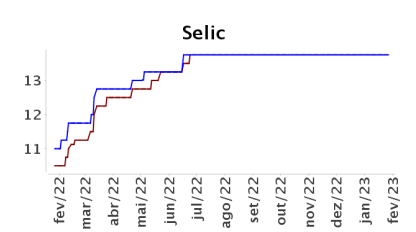
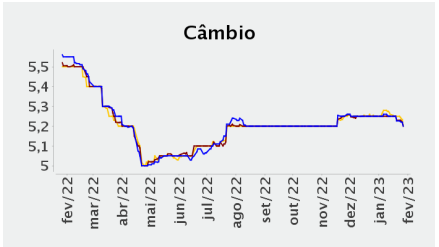
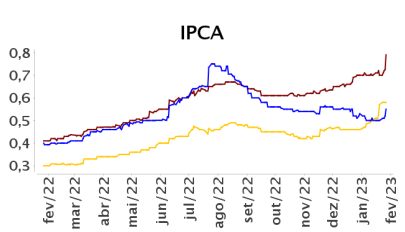

— Infl. 12 m suav.

