

Mediana - Agregado

	2023							2024							2025					2026				
	Há 4 semanas	Há 1 semana	Hoje	Comp. semanal *	Resp. **	5 dias úteis	Resp. ***	Há 4 semanas	Há 1 semana	Hoje	Comp. semanal *	Resp. **	5 dias úteis	Resp. ***	Há 4 semanas	Há 1 semana	Hoje	Comp. semanal *	Resp. **	Há 4 semanas	Há 1 semana	Hoje	Comp. semanal *	Resp. **
IPCA (variação %)	5,17	5,36	5,39	▲ (5)	138	5,40	47	3,50	3,70	3,70	= (1)	123	3,83	42	3,10	3,30	3,50	▲ (6)	104	3,00	3,20	3,22	▲ (4)	98
PIB Total (variação % sobre ano anterior)	0,79	0,78	0,77	▼ (2)	99	0,80	31	1,67	1,50	1,50	= (3)	79	1,50	23	2,00	1,90	1,90	= (1)	67	2,00	2,00	2,00	= (44)	65
Câmbio (R\$/US\$)	5,26	5,28	5,28	= (1)	107	5,30	29	5,25	5,30	5,30	= (1)	92	5,35	26	5,30	5,30	5,30	= (4)	78	5,30	5,30	5,35	▲ (1)	73
Selic (% a.a)	11,75	12,25	12,50	▲ (1)	124	12,50	34	9,00	9,25	9,25	= (1)	116	9,25	32	8,00	8,00	8,25	▲ (1)	100	8,00	8,00	8,00	= (9)	95
IGP-M (variação %)	4,55	4,61	4,67	▲ (3)	71	4,87	14	4,02	4,01	4,03	▲ (1)	58	4,17	11	3,72	3,72	3,74	▲ (1)	52	3,62	3,62	3,66	▲ (1)	50
IPCA Administrados (variação %)	6,23	6,79	6,95	▲ (7)	85	7,04	26	4,00	4,00	4,00	= (6)	68	4,06	18	3,03	3,50	3,50	= (2)	47	3,10	3,50	3,50	= (2)	45
Conta corrente (US\$ bilhões)	-46,00	-46,55	-46,00	▲ (2)	24	-44,55	8	-45,00	-45,00	-45,00	= (5)	21	-48,25	6	-45,00	-45,00	-45,30	▼ (1)	16	-46,60	-45,50	-46,00	▼ (1)	15
Balança comercial (US\$ bilhões)	59,10	56,61	57,20	▲ (1)	25	55,00	10	54,13	52,40	52,40	= (1)	20	55,00	7	59,20	55,00	55,00	= (1)	13	55,90	54,00	54,00	= (1)	13
Investimento direto no país (US\$ bilhões)	77,00	80,00	80,00	= (3)	22	80,00	7	80,00	80,00	77,50	▼ (1)	20	82,50	6	80,00	80,00	80,00	= (12)	15	80,00	82,50	85,00	▲ (1)	14
Dívida líquida do setor público (% do PIB)	62,15	61,95	61,85	▼ (1)	22	62,00	9	64,70	64,50	64,33	▼ (1)	20	65,25	8	66,70	67,60	67,30	▼ (1)	16	67,20	71,00	71,00	= (1)	15
Resultado primário (% do PIB)	-1,00	-1,20	-1,19	▲ (1)	32	-1,16	12	-0,80	-1,00	-1,00	= (3)	27	-1,00	11	-0,50	-0,70	-0,65	▲ (1)	20	-0,49	-0,50	-0,50	= (3)	19
Resultado nominal (% do PIB)	-8,65	-8,50	-8,25	▲ (2)	20	-7,45	8	-6,50	-6,90	-6,90	= (1)	18	-7,00	7	-6,00	-6,10	-6,20	▼ (1)	13	-5,40	-6,00	-6,00	= (1)	12

* comportamento dos indicadores desde o Focus-Relatório de Mercado anterior; os valores entre parênteses expressam o número de semanas em que vem ocorrendo o último comportamento ** respondentes nos últimos 30 dias *** respondentes nos últimos 5 dias úteis

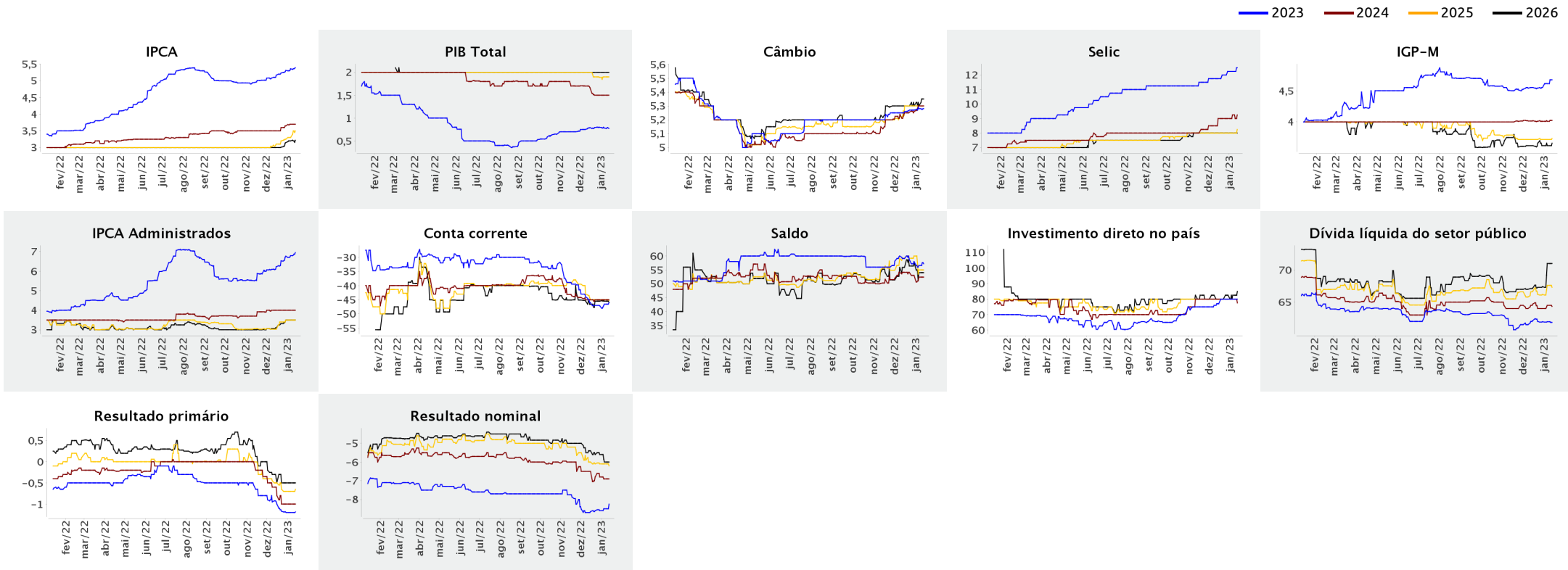



Expectativas de Mercado

13 de janeiro de 2023

▲ Aumento ▼ Diminuição = Estabilidade

Mediana - Agregado

	jan/2023					fev/2023					mar/2023					Infl. 12 m suav.								
	Há 4 semanas	Há 1 semana	Hoje	Comp. semanal *	Resp. **	5 dias úteis	Há 4 semanas	Há 1 semana	Hoje	Comp. semanal *	Resp. **	5 dias úteis	Há 4 semanas	Há 1 semana	Hoje	Comp. semanal *	Resp. **	5 dias úteis	Há 4 semanas	Há 1 semana	Hoje	Comp. semanal *	Resp. **	5 dias úteis
IPCA (variação %)	0,55	0,50	0,50	= (1)	137	0,51	0,66	0,70	0,70	= (2)	137	0,70	0,46	0,49	0,51	▲ (2)	136	0,59	5,25	5,36	5,36	= (1)	106	5,38
Câmbio (R\$/US\$)	5,25	5,26	5,25	▼ (1)	105	5,23	5,25	5,25	= (7)	104	5,24	5,26	5,28	5,26	▼ (1)	104	5,25	5,25	13,75	13,75	13,75	= (29)	124	13,75
Selic (% a.a.)	-	-	-	= (1)	68	0,49	13,75	13,75	13,75	= (30)	124	13,75	0,37	0,40	0,39	▼ (1)	67	0,40	4,53	4,53	4,55	▲ (1)	57	4,69
IGP-M (variação %)	0,46	0,46	0,46	= (1)	68	0,49	0,37	0,36	0,36	= (2)	68	0,36	0,37	0,40	0,39	▼ (1)	67	0,40						

* comportamento dos indicadores desde o Focus-Relatório de Mercado anterior; os valores entre parênteses expressam o número de semanas em que vem ocorrendo o último comportamento ** respondentes nos últimos 30 dias

— jan/2023 — fev/2023 — mar/2023

